

Prețul de piață al porcilor la intrarea în abator Săptămâna 28 (12 – 18 iulie 2021)

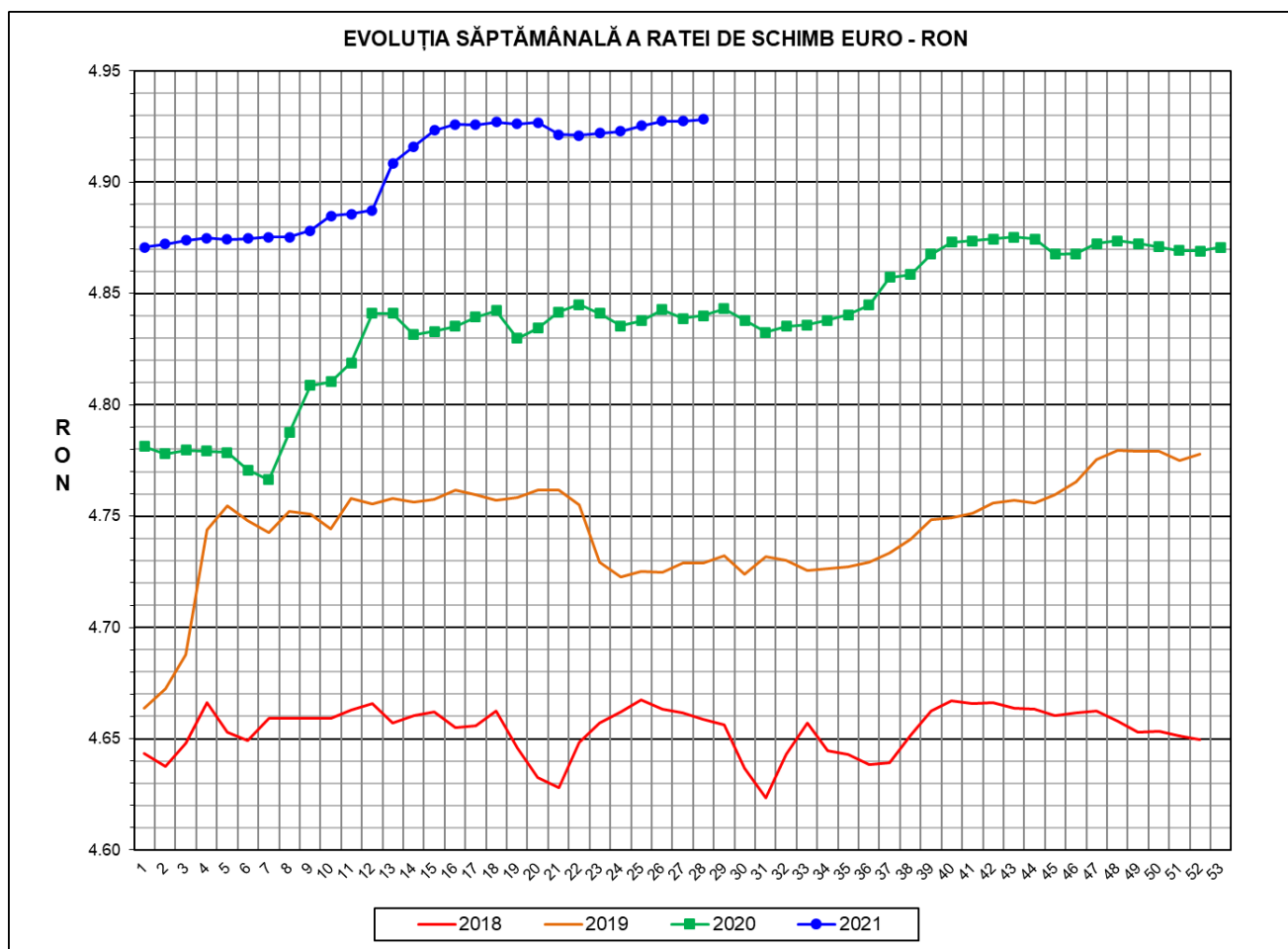

RATA DE SCHIMB EURO - RON			
SĂPT 28 / 2021	VARIAȚIE		
	1 SĂPT	4 SĂPT	1 AN
1€ = 4.9284 RON	0.02%	0.11%	1.82%

**SITUAȚIA CARCASELOR DE PORCINE CLASIFICATE
ÎN FUNCȚIE DE PROVENIENȚA PORCILOR SACRIFICAȚI
IN SĂPTĂMÂNA 12 - 18 IULIE 2021**

		NUMĂR CARCASE	% DIN TOTAL
PROVENIENȚĂ PORCI SACRIFICAȚI	TRANZACȚII COMERCIALE ÎNTRE ABATOARE ȘI FURNIZORI	42,000	60.09
	FERME PROPRII ALE ABATOARELOR	22,422	32.08
	PRESTĂRI SERVICII	5,478	7.84
TOTAL CARCASE CLASIFICATE CU GREUTATEA CALDĂ 50 - 120 KG		69,900	100.00
DIN CARE DIN COMERȚ INTRACOMUNITAR		3,029	4.33

Situația porcilor proveniți din tranzacții comerciale
între abatoare și furnizori care fac obiectul raportării prețurilor
în săptămâna 12 - 18 iulie 2021

Tip preț la intrarea în abator		Carcase cu greutatea caldă 60 - 120 kg			
		SEUROP		d.c. S+E	
		nr	% din total carcase clasificate	nr	% din total carcase
De bază pentru 56% carne macră	în carcasă	362	0.5%	326	0.5%
	în viu	1,906	2.7%	1,801	2.6%
Forfetar în viu		39,527	56.5%	37,334	53.4%
Total		41,795	59.8%	39,461	56.5%

Carcase incluse în raportul național de prețuri pentru DG AGRI



Prețul de piață al porcilor în săptămâna 12 - 18 iulie 2021

Clasa	% carne macră	Număr porci	% din total porci	Procent mediu carne macră	Greutate medie (kg)		Preț mediu (RON / 100 kg)	
					vie	carcasă caldă - 2%	viu	carcasă caldă - 2%
S	≥ 60	25,663	61.40	62.5	109.4	84.5	579.39	750.13
E	55 - 59.9	13,798	33.01	58.1	112.1	86.3	577.37	749.82
U	50 - 54.9	2,064	4.94	53.1	117.5	90.8	575.53	744.79
ROP	< 50	270	0.65	47.6	118.8	91.9	577.57	746.56
TOTAL		41,795	100.00	60.5	110.8	85.5	578.50	749.72

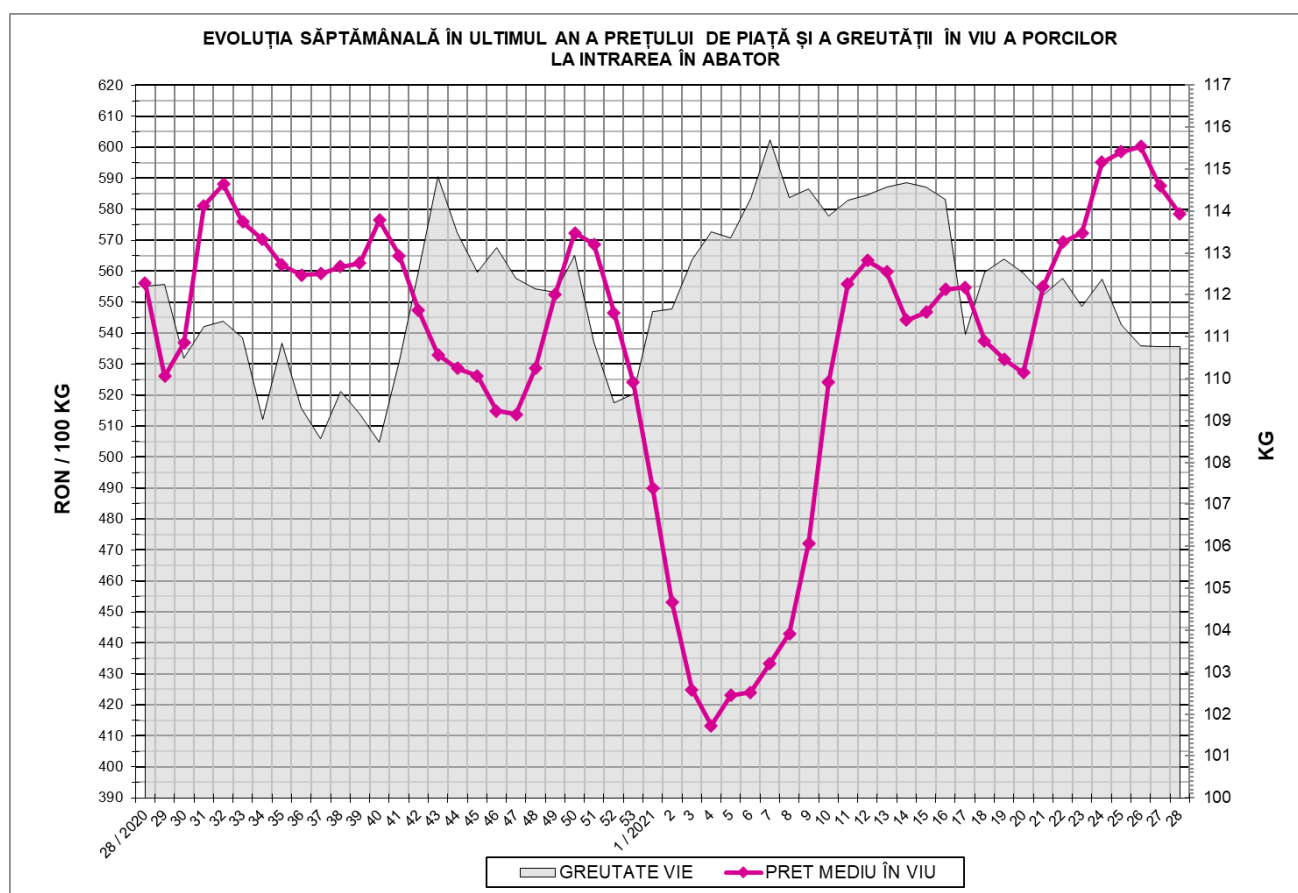

EVOLUȚIA SĂPTĂMÂNALĂ A PREȚULUI DE PIAȚĂ ÎN VIU AL PORCILOR ÎN ROMÂNIA (1)

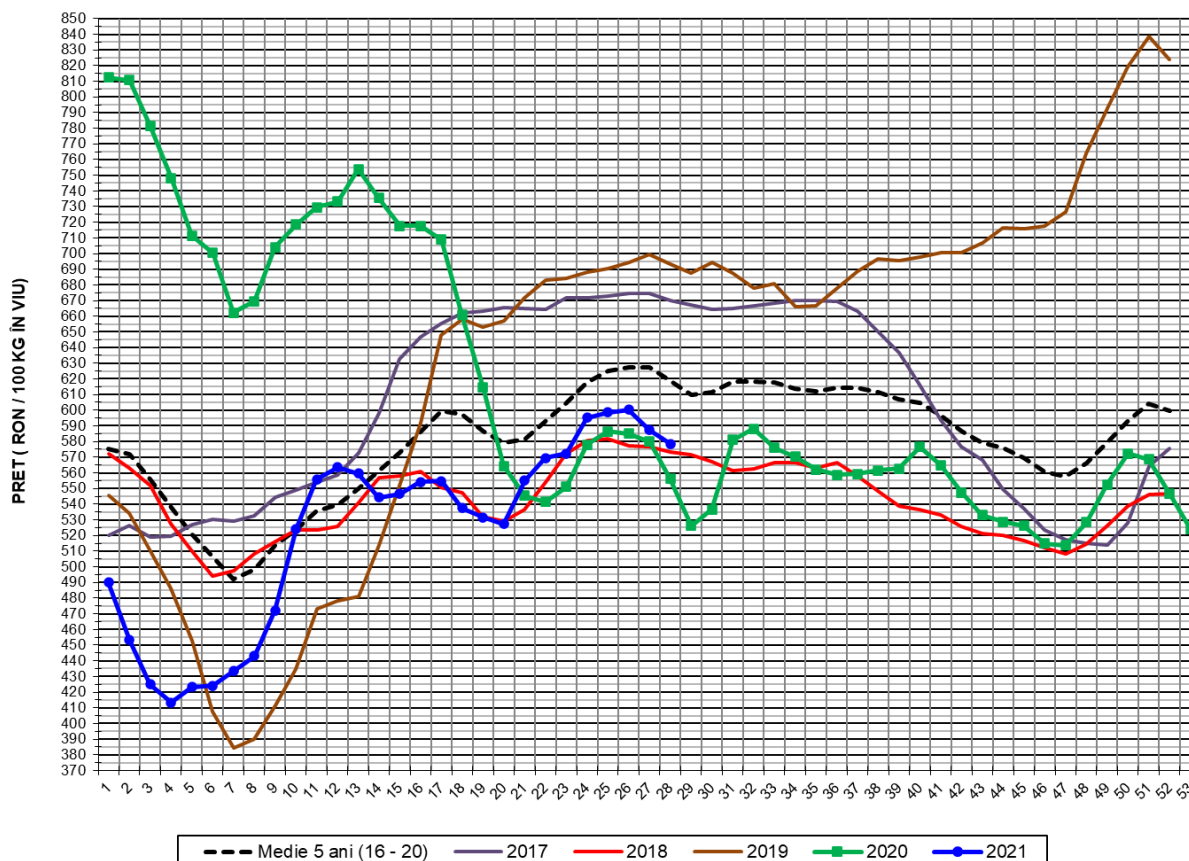

PREȚ ÎN VIU				
SĂPT 28 / 2021	VARIAȚIE			
	1 SĂPT	4 SĂPT	1 AN	MEDIE 5 ANI (2016 - 2020)
578.50 RON	-1.52%	-2.80%	4.02%	-6.54%

EVOLUȚIA SĂPTĂMÂNALĂ A PREȚULUI DE PIAȚĂ ÎN VIU AL PORCILOR ÎN ROMÂNIA (2)

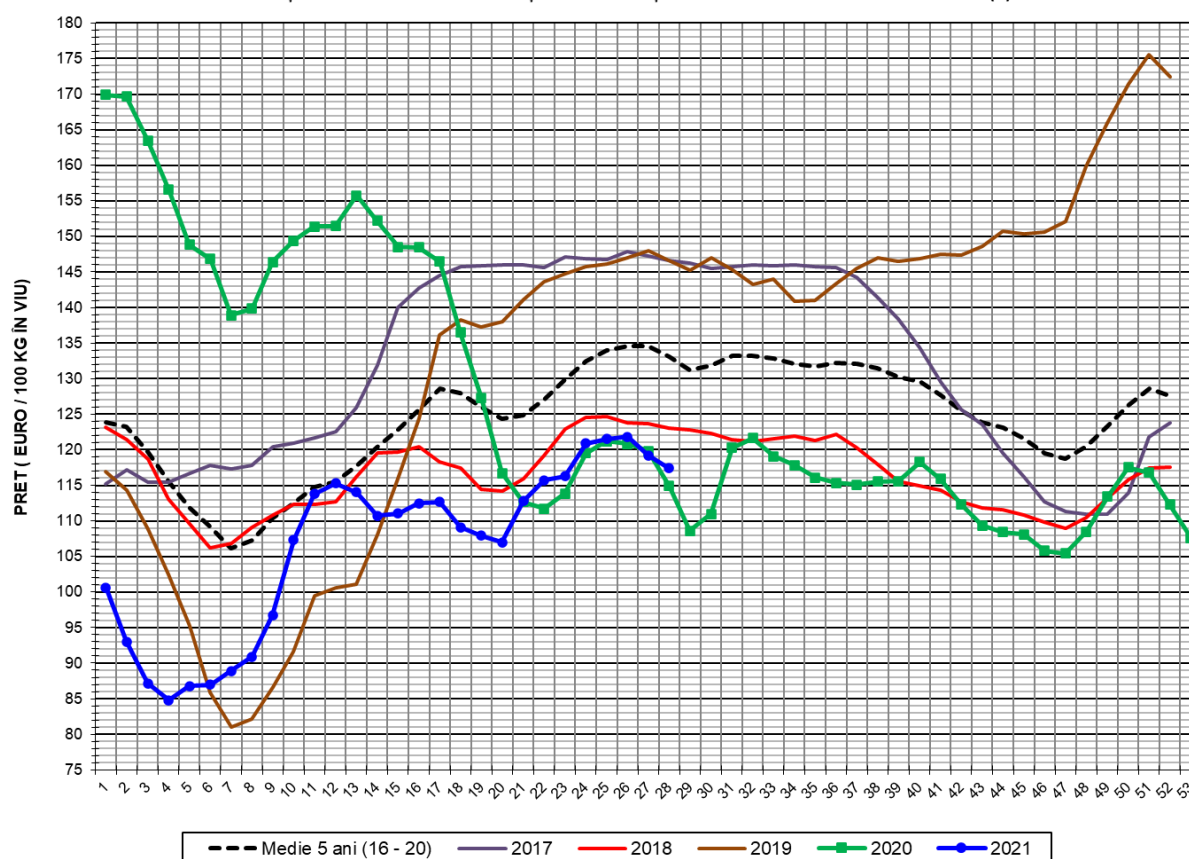

PREȚ ÎN VIU

SĂPT 28 / 2021	VARIAȚIE			
	1 SĂPT	4 SĂPT	1 AN	MEDIE 5 ANI (2016 - 2020)
117.38 €	-1.54%	-2.91%	2.16%	-11.78%



PREȚUL CARCASELOR DE PORCINE CALITATEA STANDARD - CLASELE "S" & "E"
ÎN SĂPTĂMÂNA 12 - 18 IULIE 2021

% CARNE MACRĂ		NUMĂR PORCI	% CUMULATIV DIN TOTAL PORCI	GREUTATE (KG)		PREȚ MEDIU (RON/ 100 KG)	
NIVEL GRILA PREȚURI	MEDIE			VIE	CARCASA CALDĂ - 2%	VIU	CARCASA CALDĂ - 2%
≥64	65.0	5,213	12.47	109.15	84.99	578.61	743.07
63	63.4	4,200	22.52	109.20	84.68	578.61	746.11
62	62.4	5,397	35.43	108.95	84.13	579.61	750.58
61	61.5	5,669	49.00	109.65	84.29	580.74	755.44
60	60.5	5,184	61.40	110.20	84.61	579.10	754.26
59	59.5	4,663	72.56	110.81	85.27	578.19	751.35
58	58.5	3,756	81.55	112.07	86.10	577.92	752.27
57	57.5	2,508	87.55	112.42	86.72	576.80	747.76
56	56.5	1,710	91.64	113.25	87.45	575.46	745.25
55	55.5	1,161	94.42	114.47	88.31	576.42	747.14
54	54.5	690	96.07	115.66	89.52	574.97	742.86
53	53.5	539	97.36	116.87	90.10	576.26	747.45
52	52.4	342	98.17	118.14	91.38	574.17	742.29
51	51.5	288	98.86	119.22	91.99	579.33	750.83
≤50	48.9	475	100.00	119.97	92.81	575.35	743.69
MEDIE	60.5	41,795	100.00	110.76	85.46	578.50	749.72

Culorile de fond ale rândurilor din tabelul de mai sus au legătură cu grila de prețuri.



EVOLUȚIA SĂPTĂMÂNALĂ A PREȚULUI DE PIAȚĂ AL CARCASELOR - CLASELE "S" & "E" ÎN ROMÂNIA (1)

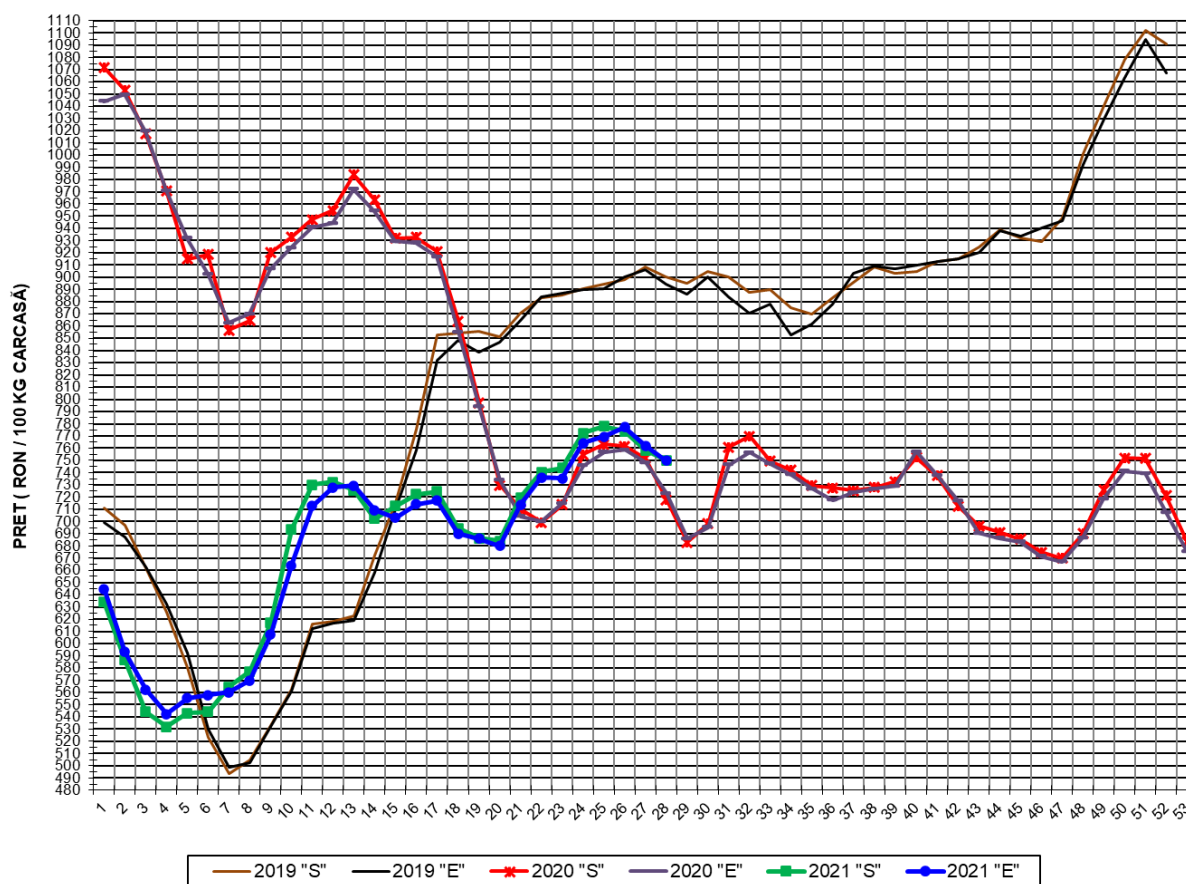

**PREȚ NAȚIONAL CARCASE
CALITATEA STANDARD - CLASELE "S"&"E"**

CLASA	PREȚ SĂPT 28 / 2021	VARIAȚIE		
		1 SĂPT	4 SĂPT	1 AN
S	750.13 RON	-1.09%	-2.91%	4.51%
E	749.82 RON	-1.61%	-1.90%	3.71%

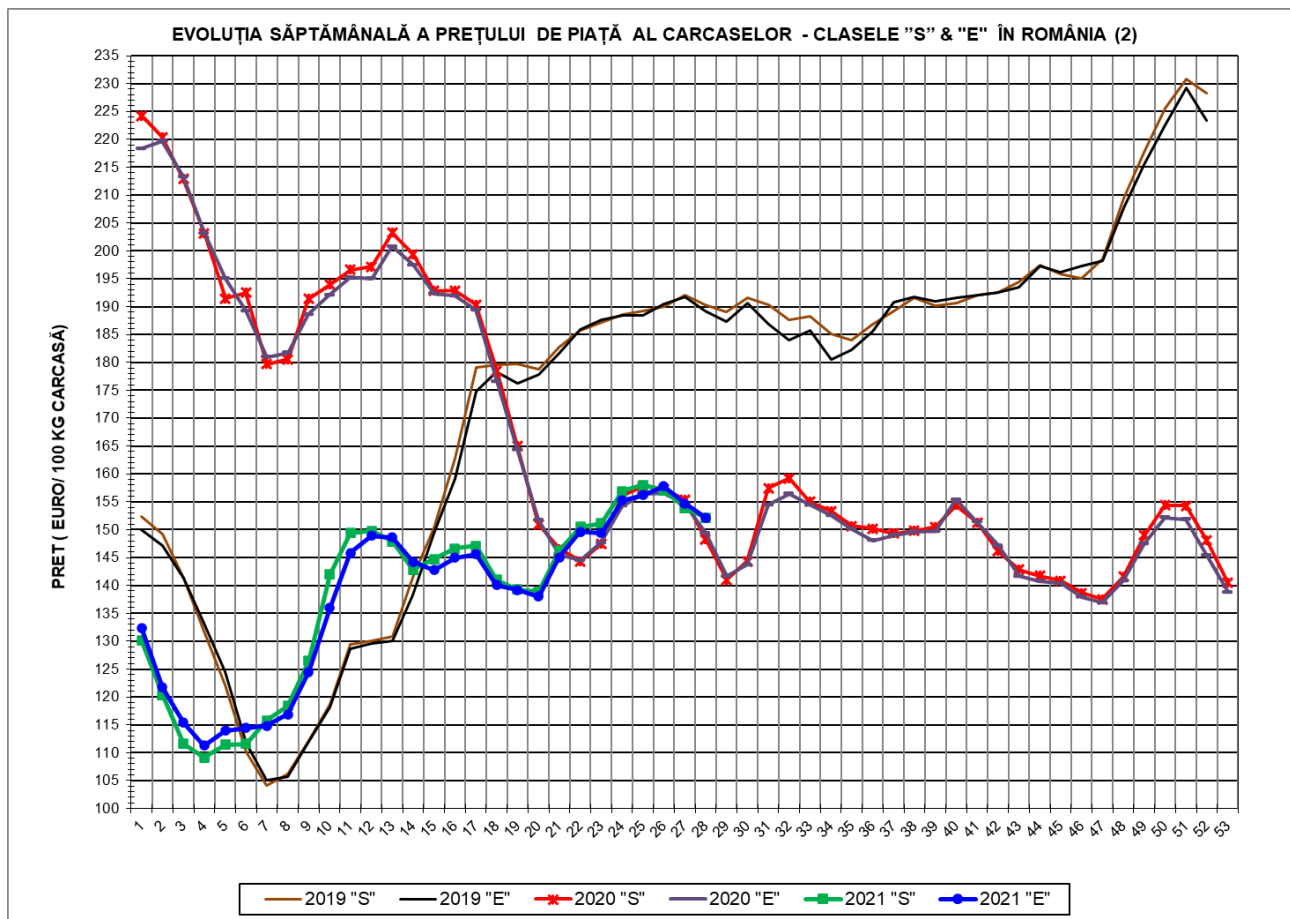

PREȚ NAȚIONAL CARCASE				
CALITATEA STANDARD - CLASELE "S"&"E"				
CLASA	PREȚ SAPT 28 / 2021	VARIAȚIE		
		1 SĂPT	4 SĂPT	1 AN
S	152.21 €	-1.11%	-3.02%	2.64%
E	152.14 €	-1.63%	-2.01%	1.85%



% PREȚ DE PIAȚĂ ÎN ROMÂNIA ȘI ÎN UE27 vs PRAGUL (PREȚUL) DE REFERINȚĂ UE27

SAPTAMANA	PREȚ (EUR)					% PREȚ vs PRAGUL (PREȚUL) DE REFERINȚĂ UE27 (*)				
	ROMÂNIA			UE27		ROMÂNIA			UE27	
	"S"	"E"	"S" + "E"	"S"	"E"	"S"	"E"	"S" + "E"	"S"	"E"
2 / 2021	120.39	121.74	120.91	134.08	128.04	79.76%	80.66%	80.10%	88.83%	84.83%
3	111.62	115.40	112.96	133.83	128.00	73.95%	76.45%	74.84%	88.67%	84.80%
4	109.15	111.26	109.91	133.89	127.90	72.31%	73.71%	72.82%	88.70%	84.73%
5	111.41	113.94	112.29	133.88	128.43	73.81%	75.49%	74.39%	88.70%	85.08%
6	111.63	114.43	112.62	134.75	129.45	73.96%	75.81%	74.61%	89.27%	85.76%
7	115.81	114.86	115.46	136.39	131.06	76.72%	76.10%	76.49%	90.36%	86.83%
8	118.43	116.89	117.86	140.62	135.67	78.46%	77.44%	78.08%	93.16%	89.88%
9	126.49	124.53	125.76	147.15	142.13	83.80%	82.50%	83.32%	97.49%	94.17%
10	141.97	135.94	139.67	155.08	149.86	94.06%	90.07%	92.53%	102.75%	99.29%
11	149.43	145.87	148.15	161.13	155.34	99.00%	96.64%	98.15%	106.75%	102.92%
12	149.82	148.92	149.46	163.75	155.99	99.26%	98.66%	99.02%	108.49%	103.34%
13	147.86	148.57	148.13	165.96	156.60	97.96%	98.43%	98.14%	109.95%	103.75%
14	142.83	144.30	143.34	166.26	157.13	94.63%	95.60%	94.97%	110.15%	104.10%
15	144.72	142.79	143.98	166.49	157.50	95.88%	94.60%	95.39%	110.30%	104.35%
16	146.61	145.00	145.97	165.99	156.52	97.13%	96.07%	96.71%	109.97%	103.70%
17	147.09	145.60	146.52	164.80	154.10	97.45%	96.46%	97.07%	109.19%	102.09%
18	140.98	140.06	140.63	165.05	154.08	93.40%	92.79%	93.17%	109.35%	102.08%
19	139.31	139.21	139.27	166.66	155.75	92.30%	92.23%	92.27%	110.41%	103.19%
20	138.86	138.02	138.53	169.80	160.86	91.99%	91.44%	91.78%	112.49%	106.57%
21	146.26	145.02	145.77	174.50	165.27	96.90%	96.08%	96.58%	115.61%	109.49%
22	150.49	149.60	150.14	175.85	165.75	99.70%	99.11%	99.47%	116.50%	109.81%
23	151.10	149.38	150.45	176.62	166.13	100.11%	98.97%	99.67%	117.02%	110.06%
24	156.94	155.27	156.31	175.40	163.65	103.98%	102.87%	103.56%	116.21%	108.42%
25	157.99	156.24	157.29	171.92	160.63	104.67%	103.51%	104.21%	113.90%	106.42%
26	157.06	157.75	157.31	169.61	157.36	104.05%	104.51%	104.22%	112.37%	104.25%
27	153.92	154.67	154.17	166.58	156.45	101.97%	102.47%	102.14%	110.36%	103.65%
28	152.21	152.14	152.18	163.11	153.88	100.84%	100.80%	100.82%	108.06%	101.95%

(*) 150.939 EUR conform Art. 7 [1] al Reg. [UE] nr. 1308/2013

EVOLUȚIA SĂPTĂMĂNALĂ A PREȚULUI CLASA "E" ÎN UE27 ȘI ÎN CÂTEVA STATE MEMBRE

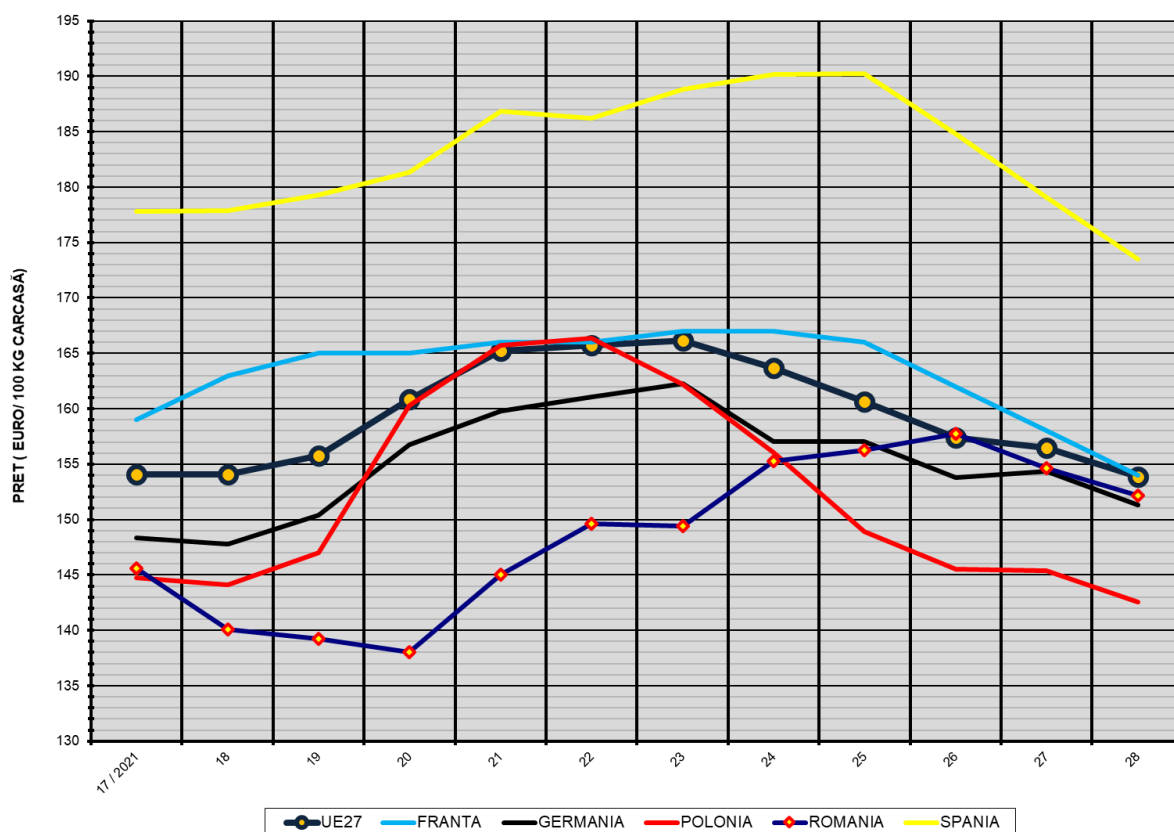

COMPARAȚII DE PREȚURI

SĂPT 28 / 2021 =	UE27	FR	DE	PL	RO	ES	RO vs UE27	RO vs FR	RO vs DE	RO vs PL	RO vs ES
	153.88 €	154.00 €	151.29 €	142.56 €	152.14 €	173.48 €	-1.74 € -1.1%	-1.86 € -1.2%	0.85 € 0.6%	9.58 € 6.7%	-21.34 € -12.3%

