

Prețul de piață al porcilor la intrarea în abator Iunie 2021

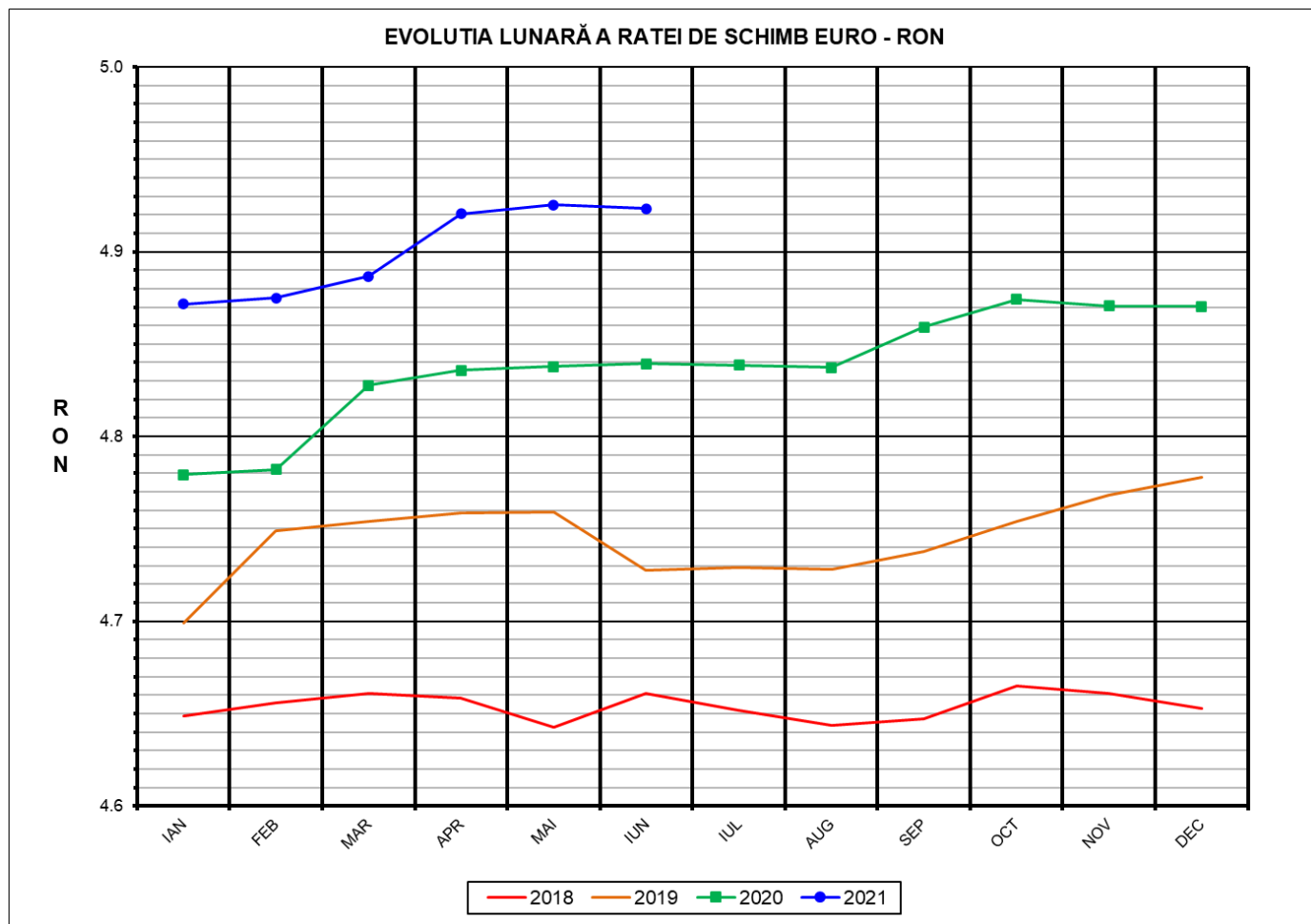

RATA DE SCHIMB EURO - RON		
IUN 2021	VARIAȚIE	
	1 LUNA	1 AN
1€ = 4.9233 RON	-0.04%	1.74%

**SITUAȚIA CARCASELOR DE PORCINE CLASIFICATE
ÎN FUNCȚIE DE PROVENIENȚA PORCILOR SACRIFICAȚI
ÎN LUNA IUNIE 2021**

		NUMĂR CARCANE	% DIN TOTAL
PROVENIENȚĂ PORCI SACRIFICAȚI	TRANZACȚII COMERCIALE ÎNTRE ABATOARE ȘI FURNIZORI	188,345	63.37
	FERME PROPRII ALE ABATOARELOR	85,393	28.73
	PRESTĂRI SERVICII	23,478	7.90
TOTAL CARCANE CLASIFICATE CU GREUTATEA CALDĂ 50 - 120 KG		297,216	100.00
DIN CARE DIN COMERȚ INTRACOMUNITAR		22,194	7.47

Situația porcilor proveniți din tranzacții comerciale
între abatoare și furnizori care fac obiectul raportării prețurilor
în luna iunie 2021

Tip preț la intrarea în abator		Carcane cu greutatea caldă 60 - 120 kg			
		SEUROP		d.c. S+E	
		nr	% din total carcane clasificate	nr	% din total carcane clasificate
De bază pentru 56% carne macră	în carcasă	1,754	0.6%	1,741	0.6%
	în viu	9,294	3.1%	8,553	2.9%
Forfetar	în viu	176,295	59.3%	165,358	55.6%
Total		187,343	63.0%	175,652	59.1%

Carcane incluse în raportul național de prețuri pentru DG AGRI

Prețul de piață al porcilor în luna iunie 2021

Clasa	% carne macră	Număr porci	% din total porci	Procent mediu carne macră	Greutate medie (kg)		Preț mediu (RON / 100 kg)	
					vie	carcasă caldă – 2%	viu	carcasă caldă – 2%
S	≥ 60	109,619	58.51	62.4	110.1	85.2	589.26	761.29
E	55 - 59.9	66,033	35.25	58.1	113.4	87.7	583.53	754.68
U	50 - 54.9	10,229	5.46	53.2	118.6	92.0	576.01	743.02
ROP	<50	1,462	0.78	47.9	121.9	94.6	576.65	742.93
TOTAL		187,343	100.00	60.3	111.8	86.5	586.34	757.71

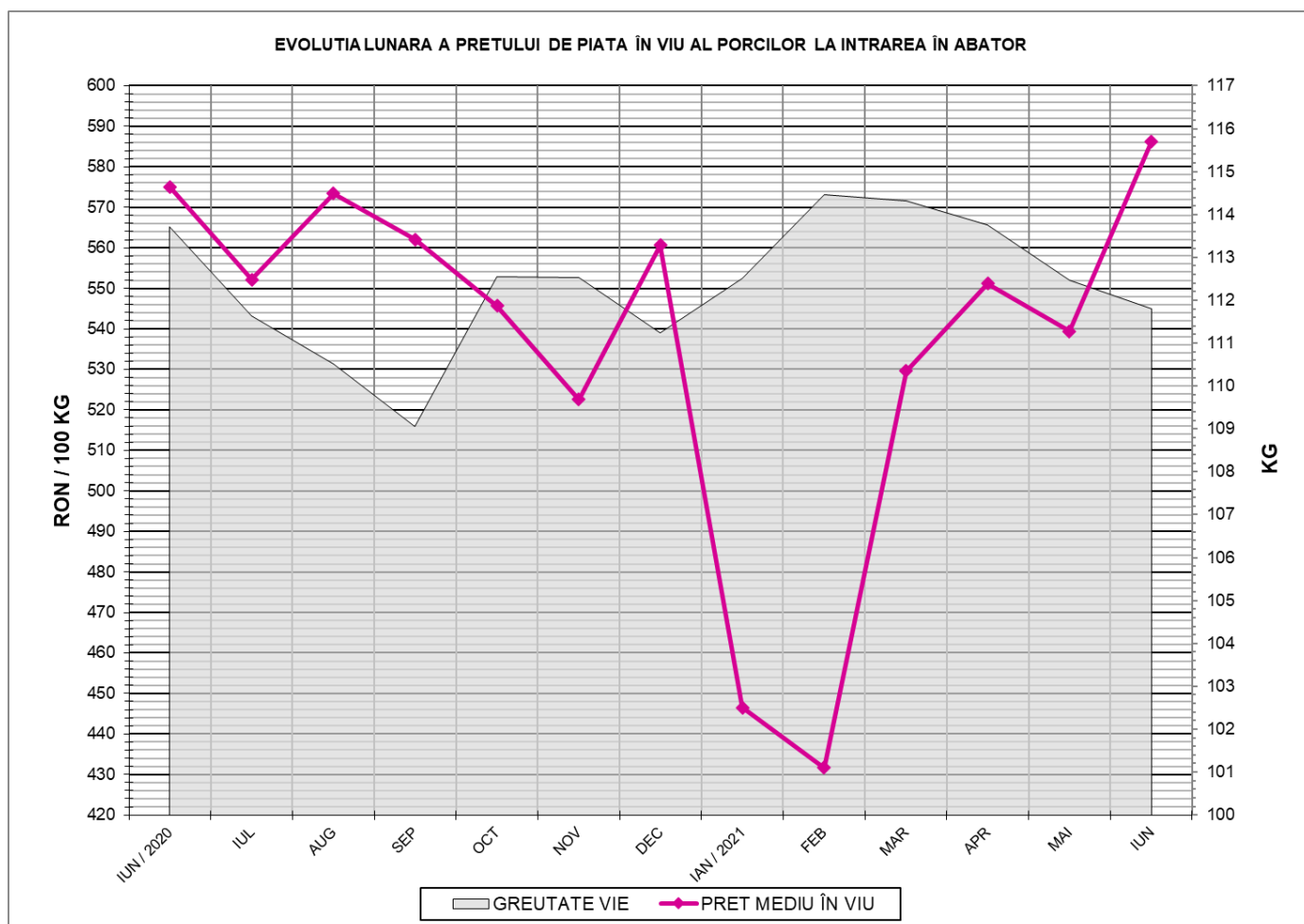

EVOLUTIA LUNARĂ A PRETELUI DE PIATĂ ÎN VIU AL PORCILOR ÎN ROMANIA (1)

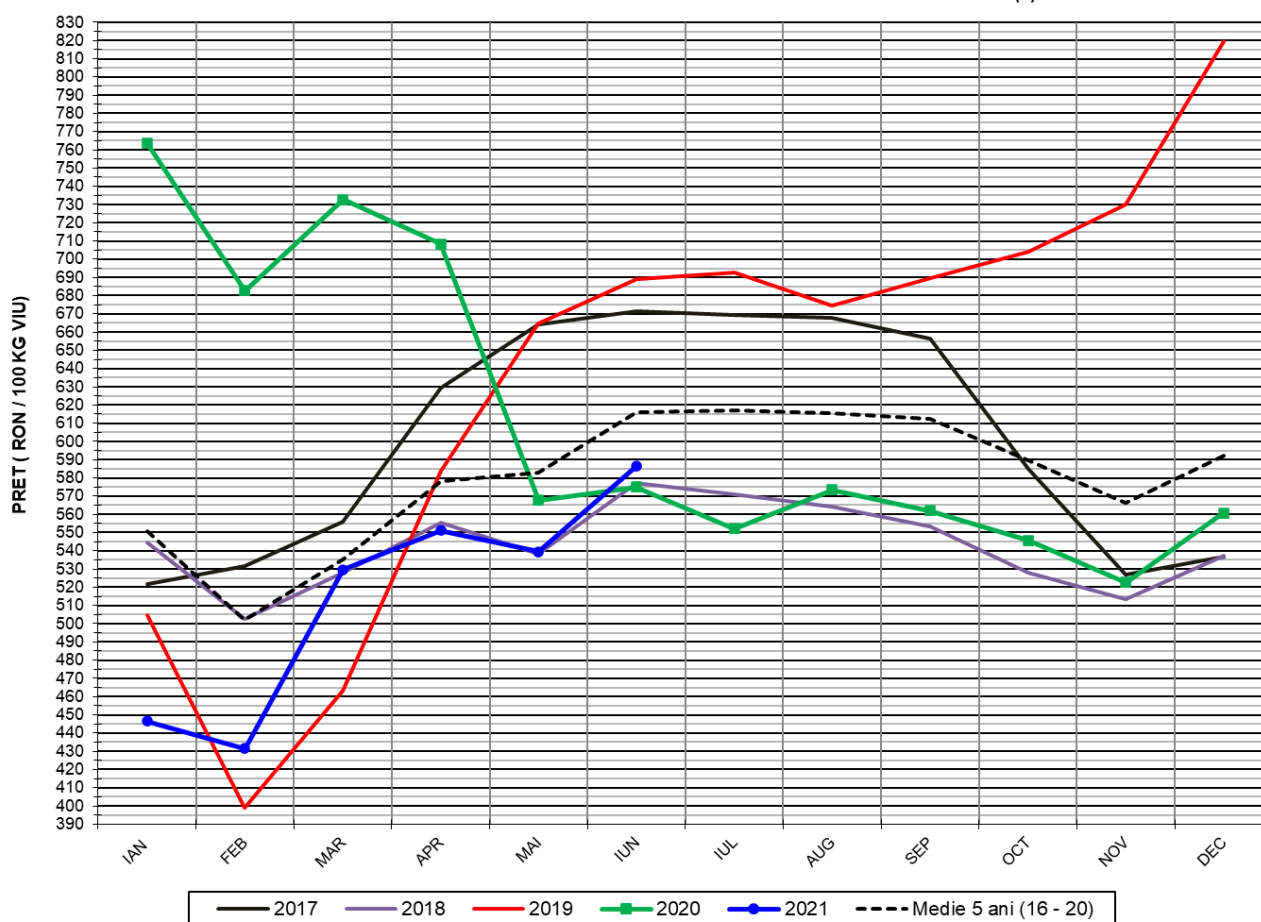

PREȚ ÎN VIU			
IUN 2021	VARIAȚIE		
	1 LUNA	1 AN	MEDIE 5 ANI (2016 - 2020)
586.34 RON	8.70%	1.96%	-4.85%

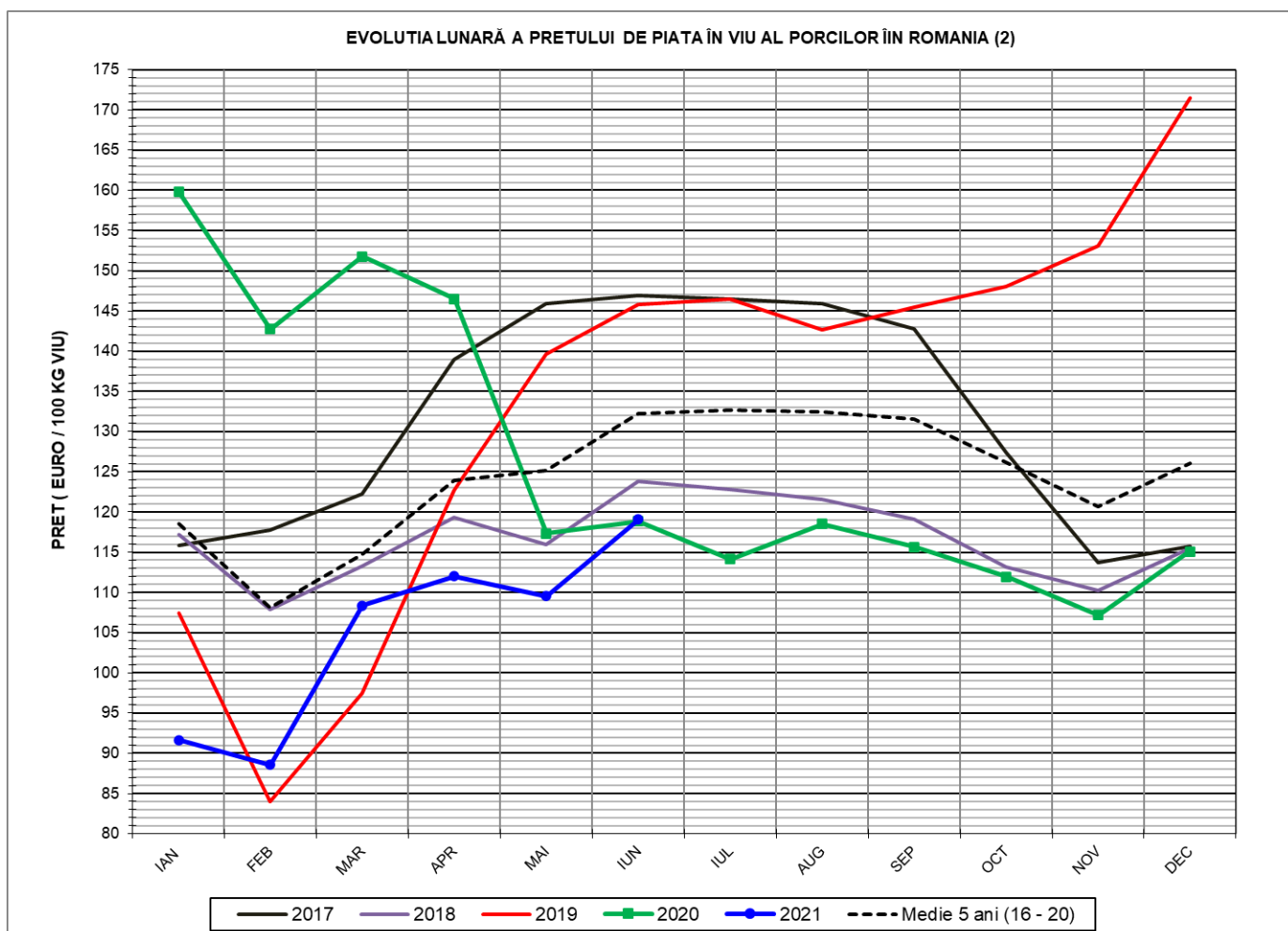

PREȚ ÎN VIU			
IUN 2021	VARIAȚIE		
	1 LUNA	1 AN	MEDIE 5 ANI (2016 - 2020)
119.09 €	8.74%	0.22%	-9.91%

**PREȚUL PE PROCENT CARNE MACRĂ AL PORCILOR
ÎN LUNA IUN 2021**

% CARNE MACRĂ		NUMĂR PORCI	% CUMULATIV DIN TOTAL PORCI	GREUTATE (KG)		PREȚ MEDIU (RON/ 100 KG)	
NIVEL	MEDIE			VIE	CARCASA CALDĂ - 2%	VIU	CARCASA CALDĂ - 2%
≥64	65.0	19,628	10.48	109.34	84.79	592.08	763.46
63	63.4	16,756	19.42	109.48	84.88	589.04	759.79
62	62.4	22,803	31.59	109.40	84.72	588.38	759.76
61	61.4	25,675	45.30	110.46	85.39	589.27	762.25
60	60.5	24,757	58.51	111.20	85.92	587.99	761.00
59	59.5	21,727	70.11	112.14	86.67	586.23	758.47
58	58.5	17,546	79.48	113.20	87.52	583.62	754.85
57	57.5	12,322	86.05	113.79	87.94	582.66	753.96
56	56.5	8,578	90.63	114.91	88.97	580.54	749.82
55	55.5	5,860	93.76	115.95	89.73	579.74	749.14
54	54.5	3,738	95.75	117.22	90.79	576.39	744.22
53	53.5	2,731	97.21	118.82	92.02	576.05	743.85
52	52.5	1,641	98.09	118.41	92.01	575.77	741.00
51	51.5	1,131	98.69	120.04	93.17	574.41	740.02
≤50	49.0	2,450	100.00	121.91	94.62	576.69	743.00
MEDIE	60.3	187,343	100.00	111.80	86.52	586.34	757.71

Culorile de fond ale rândurilor din tabelul de mai sus au legătură cu grila de prețuri.



Prețul mediu ponderat lunar al carcaselor din clasa "S" & "E" în România și în UE

Săptămâna			Număr zile (ponderi)	Preț mediu ponderat						preț RO vs pret UE27 (%)	
				ROMÂNIA				UE27		S	E
				S		E		S	E		
nr	perioada	luna	EURO / 100 kg	RON / 100 kg	EURO / 100 kg	RON / 100 kg	S	E	S	E	
22	01 - 06	iun / 2021	6	150.49	740.56	149.60	736.19	175.85	165.75	-14.42%	-9.74%
23	07 - 13		7	151.10	743.71	149.38	735.24	176.62	166.13	-14.45%	-10.08%
24	14 - 20		7	156.94	772.60	155.27	764.38	175.40	163.65	-10.53%	-5.12%
25	21 - 27		7	157.99	778.15	156.24	769.52	171.92	160.63	-8.10%	-2.73%
26	28 - 30		3	157.06	773.91	157.75	777.32	169.61	157.36	-7.40%	0.25%
Total			30	154.54	760.88	153.24	754.44	174.39	163.31	-11.38%	-6.17%

EVOLUTIA LUNARĂ A PREȚULUI DE PIATA AL CARCASELOR CALITATEA STANDARD - CLASELE "S" & "E" ÎN ROMANIA (1)

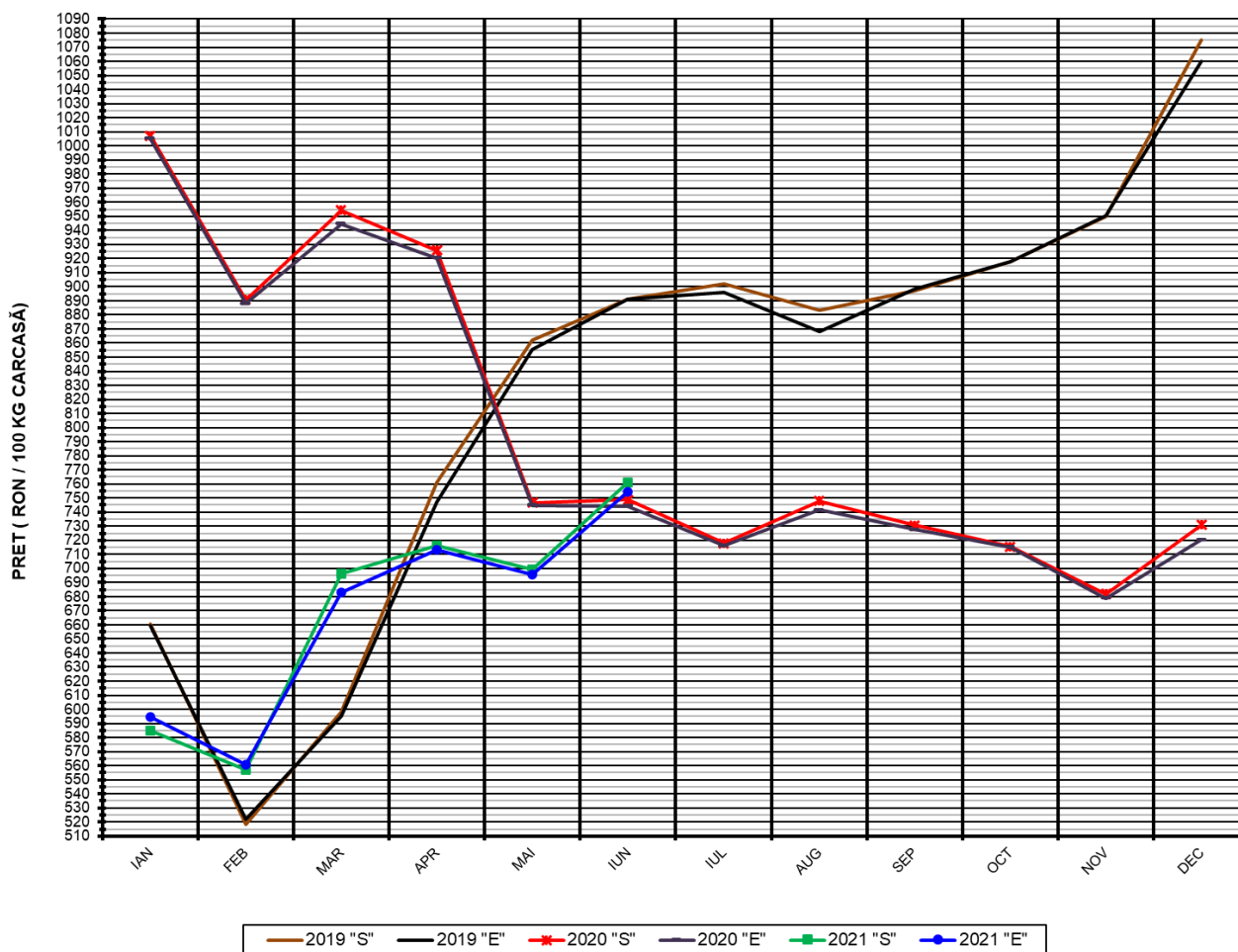

**PREȚ NAȚIONAL CARCASE
CALITATEA STANDARD - CLASELE "S" & "E"**

CLASA	IUN 2021	VARIAȚIE	
		1 LUNĂ	1 AN
S	760.88 RON	8.78%	1.64%
E	754.44 RON	8.49%	1.37%

EVOLUTIA LUNARĂ A PREȚULUI DE PIATA AL CARCASELOR CALITATEA STANDARD - CLASELE "S" & "E" ÎN ROMANIA (2)

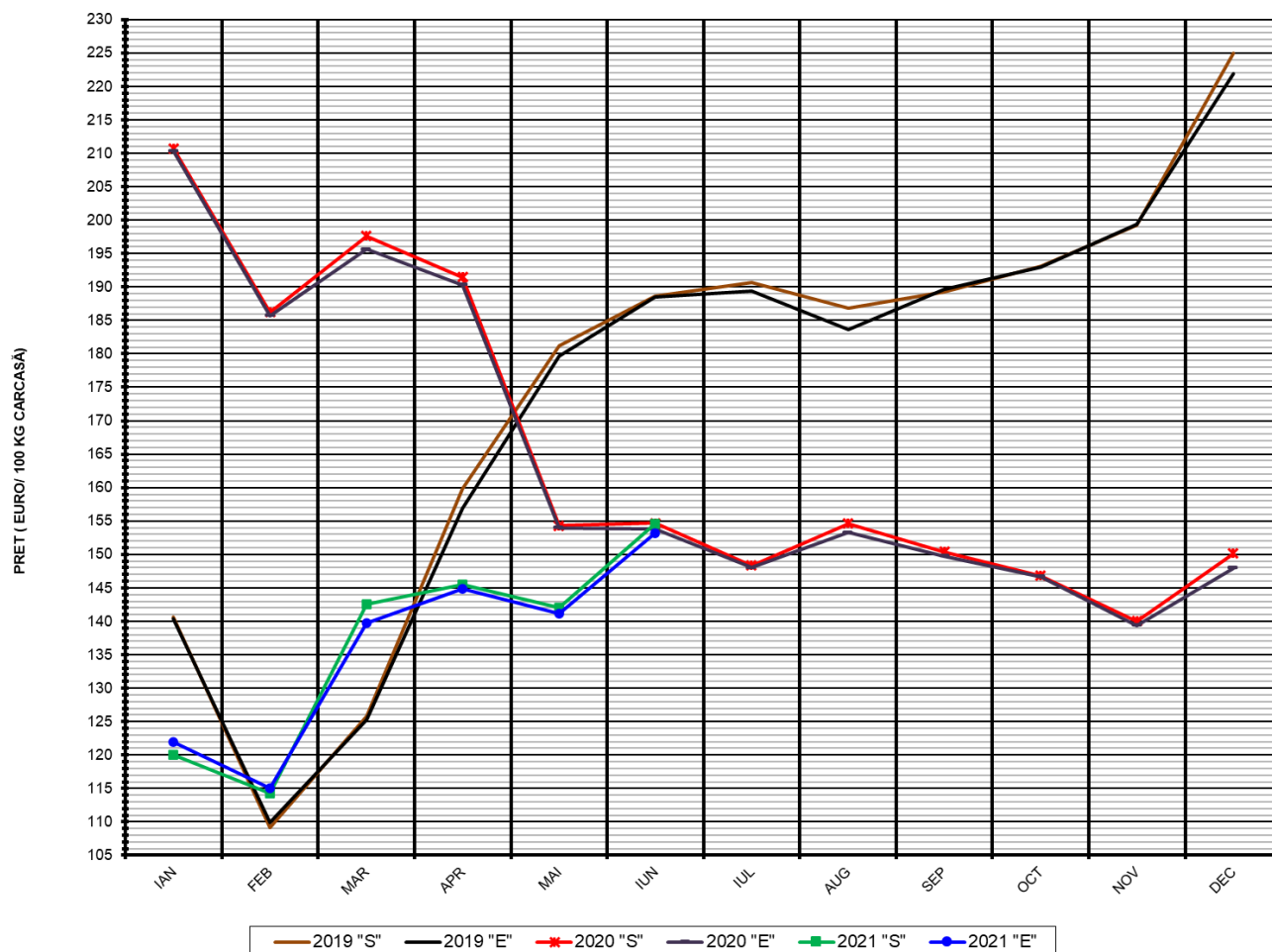

**PREȚ NAȚIONAL CARCASE
CALITATEA STANDARD - CLASELE "S" & "E"**

CLASA	IUN 2021	VARIAȚIE	
		1 LUNĂ	1 AN
S	154.54 €	8.82%	-0.10%
E	153.24 €	8.53%	-0.37%

EVOLUTIA LUNARĂ A PREȚULUI CLASA "E" ÎN UE27 ȘI ÎN CÂTEVA STATE MEMBRE

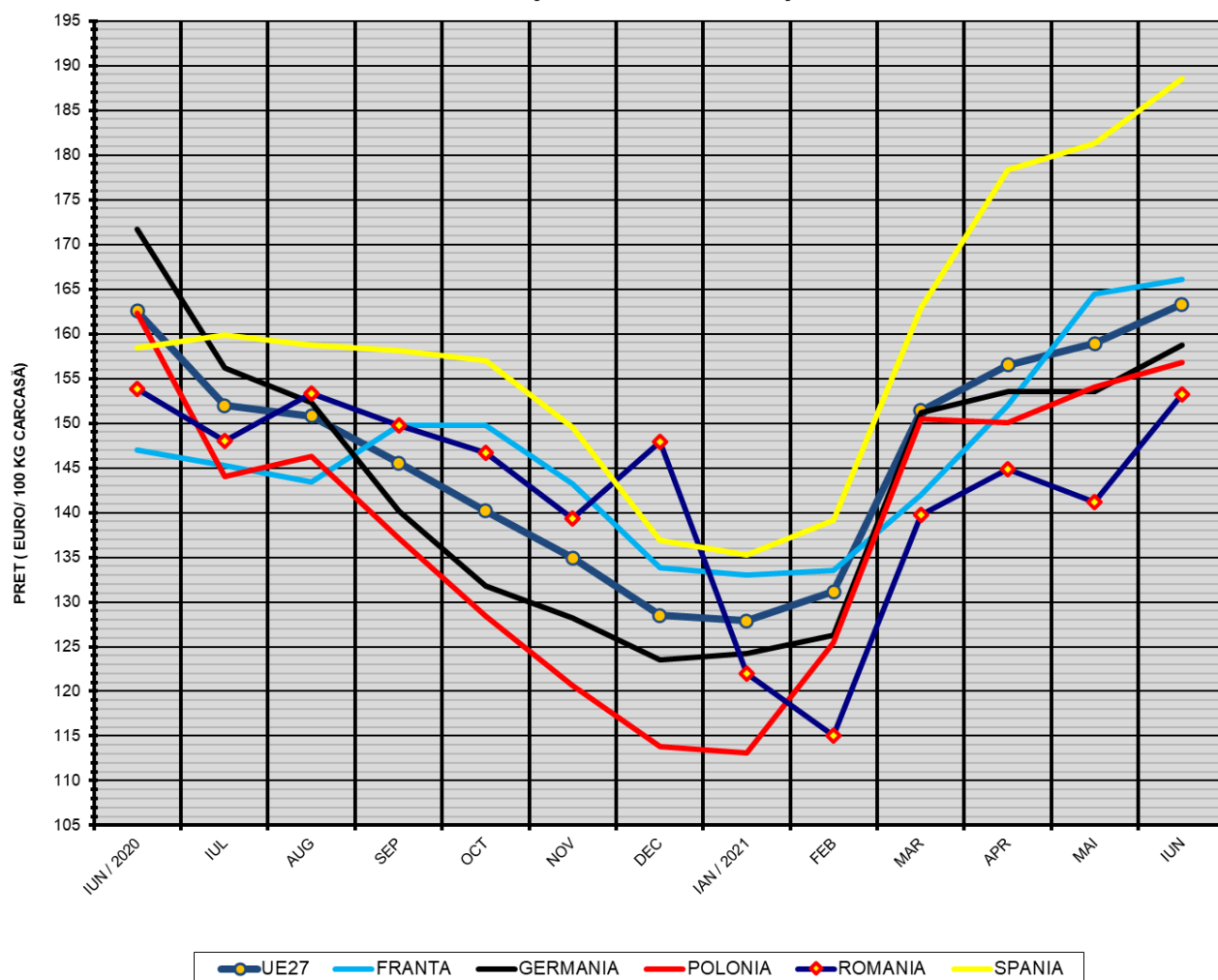

COMPARAȚII DE PREȚURI

	UE27	FR	DE	PL	RO	ES	RO vs UE27	RO vs FR	RO vs DE	RO vs PL	RO vs ES
iun 2021 =	163.31 €	166.07 €	158.74 €	156.82 €	153.24 €	188.56 €	-10.07 € -6.2%	-12.83 € -7.7%	-5.50 € -3.5%	-3.58 € -2.3%	-35.32 € -18.7%



PREȚUL CARCASELOR CLASA "E" ÎN STATELE MEMBRE (FĂRĂ ITALIA, LUXEMBURG, MALTA)
VERSUS PREȚUL UE27 ÎN LUNA IUNIE 2021

