



Prețul de piață al bovinelor la intrarea în abator Săptămâna 27 (5 – 11 iulie 2021)

SITUAȚIA CARCASELOR DE BOVINE CLASIFICATE ÎN FUNCȚIE DE PROVENIENȚA BOVINELOR SACRIFICATE
ÎN SĂPTĂMÂNA 5 - 11 IULIE 2021

PROVENIENȚĂ BOVINE SACRIFICATE	CARCASE CLASIFICATE:						PREȚ FEZABIL CATEGORIILE:						
	BOVINE CU VÂRSTA:				TOTAL		A, B, C, D, E, Z				V		
	DE 8 LUNI SAU MAI MULT (A, B, C, D, E, Z)		MAI MICĂ DE 8 LUNI (V)				TOATE CLASELE		CLASELE CONFORM ART 7, REG (UE) 2017/1184		TOATE CLASELE		
	NUMĂR	%	NUMĂR	%	NUMĂR	%	NUMĂR	%	NUMĂR	%	NUMĂR	%	
CUMPARATE	1,538	43.2	62	1.7	1,600	45.0	1,430	40.2	595	16.7	38	1.1	
FERME PROPRII ALE ABATOARELOR	239	6.7	6	0.2	245	6.9	228	6.4	62	1.7	5	0.1	
PRESTĂRI SERVICII	PRODUCĂTORI	1,299	36.5	59	1.7	1,358	38.2	1,263	35.5	241	6.8	58	1.6
	COMERCIANȚI	331	9.3	25	0.7	356	10.0	323	9.1	55	1.5	24	0.7
TOTAL	3,407	95.7	152	4.3	3,559	100.0	3,244	91.1	953	26.8	125	3.5	

1,658 Carcase incluse în rapoartele naționale de prețuri de piață pentru carcasele de bovine cu vârsta de 8 luni sau mai mult
46.6% din total carcase clasificate

657 Carcase incluse în raportul național de prețuri de piață pentru Comisia Europeană
18.4% din total carcase clasificate

43 Carcase incluse în rapoartele naționale de prețuri de piață pentru carcasele de bovine cu vârsta mai mică de 8 luni (viței)
1.2% din total carcase clasificate

Factor general de ajustare pentru cheltuielile de transport a prețurilor raportate: 0.10 RON/kg carcasă caldă-2%

Prețul în viu al bovinelor din toate clasele de conformație și acoperire cu grăsime
la intrarea în abator în săptămâna 5 - 11 iulie 2021

Categorie	Număr	Greutate în viu (kg)	Preț în viu (RON / 100 kg)	Modificare preț	
				1 săpt	1 an
"A" - TĂURAȘI	429	495.0	776.0	-1.85%	3.95%
"B" - TAURI	91	565.6	756.2	0.87%	5.03%
"C" - BOI	7	686.3	735.9	-1.67%	15.94%
"D" - VACI	818	534.0	621.0	-2.36%	10.71%
"E" - VIȚELE	255	471.6	690.9	1.39%	6.33%
"Z" - TINERET BOVIN	58	369.8	760.2	10.64%	4.41%
A + B + C + D + E + Z	1,658	511.0	682.2	-2.10%	6.51%
"V" - VIȚEI	43	226.4	694.8	-2.95%	0.03%



Raport național prețuri de piață carcase de bovine cu vârsta de 8 luni sau mai mult, la intrarea în abator conform grilei UE

Săptămâna: 27

din: 05/07/21

până în 11/07/21

"A"- CARCASE DE MASCULI NECASTRAȚI CU VÂRSTA CUPRINSĂ ÎNTRE 12 LUNI ȘI MAI PUȚIN DE 24 DE LUNI (TĂURAȘI)								
CONFORMAȚIE	PREȚ MEDIU (RON / 100 kg)					NUMĂR CARCASE	TOTAL	
	GRĂSIME						GREUTATE MEDIE	PREȚ MEDIU (RON / 100 kg)
	1	2	3	4	5			
E	0.0	0.0	0.0	0.0	0.0	0	0.0	0.0
U	0.0	1552.4	0.0	0.0	0.0	2	383.7	1552.4
R	1523.1	1528.4	1579.4	1468.0	0.0	69	329.6	1528.4
O	1481.2	1475.0	1437.7	1491.0	0.0	237	254.1	1478.0
P	1433.9	1458.8	1675.6	0.0	0.0	121	228.2	1442.5
TOTAL	1472.0	1492.2	1511.1	1480.5	0.0	429	259.5	1480.0

"B"- CARCASE DE MASCULI NECASTRAȚI CU VÂRSTA DE 24 DE LUNI ȘI MAI MULT (TAURI)								
CONFORMAȚIE	PREȚ MEDIU (RON / 100 kg)					NUMĂR CARCASE	TOTAL	
	GRĂSIME						GREUTATE MEDIE	PREȚ MEDIU (RON / 100 kg)
	1	2	3	4	5			
E	0.0	0.0	0.0	0.0	0.0	0	0.0	0.0
U	0.0	0.0	0.0	0.0	0.0	0	0.0	0.0
R	1495.3	1563.4	1653.9	1427.0	0.0	25	361.2	1552.0
O	1473.3	1321.8	1495.4	1517.9	0.0	46	289.1	1407.7
P	1401.6	1314.8	1410.0	0.0	0.0	20	223.7	1384.3
TOTAL	1460.8	1395.6	1605.0	1486.4	0.0	91	294.5	1452.4

"C"- CARCASE DE MASCULI CASTRAȚI CU VÂRSTA DE 12 LUNI ȘI MAI MULT (BOI)								
CONFORMAȚIE	PREȚ MEDIU (RON / 100 kg)					NUMĂR CARCASE	TOTAL	
	GRĂSIME						GREUTATE MEDIE	PREȚ MEDIU (RON / 100 kg)
	1	2	3	4	5			
E	0.0	0.0	0.0	0.0	0.0	0	0.0	0.0
U	0.0	0.0	0.0	1439.0	0.0	1	421.4	1439.0
R	0.0	1354.0	1503.0	0.0	0.0	2	371.9	1426.4
O	0.0	1370.0	1547.0	1410.0	0.0	3	376.3	1442.8
P	1471.0	0.0	0.0	0.0	0.0	1	162.7	1471.0
TOTAL	1471.0	1361.8	1525.4	1425.1	0.0	7	351.0	1439.1

"D"- CARCASE DE FEMELE CARE AU FĂTAT (VACI)								
CONFORMAȚIE	PREȚ MEDIU (RON / 100 kg)					NUMĂR CARCASE	TOTAL	
	GRĂSIME						GREUTATE MEDIE	PREȚ MEDIU (RON / 100 kg)
	1	2	3	4	5			
E	0.0	0.0	0.0	0.0	0.0	0	0.0	0.0
U	0.0	0.0	0.0	0.0	0.0	0	0.0	0.0
R	1410.0	1314.6	1271.6	1216.4	0.0	53	362.6	1273.4
O	1388.0	1331.2	1357.6	1423.0	0.0	427	276.0	1358.5
P	1231.6	1157.8	1189.6	0.0	0.0	338	212.4	1207.8
TOTAL	1300.7	1279.5	1329.2	1308.2	0.0	818	255.3	1298.8

"E"- CARCASE ALE ALTOR BOVINE FEMELE CU VÂRSTA DE 12 LUNI ȘI MAI MULT (VIȚELE)								
CONFORMAȚIE	PREȚ MEDIU (RON / 100 kg)					NUMĂR CARCASE	TOTAL	
	GRĂSIME						GREUTATE MEDIE	PREȚ MEDIU (RON / 100 kg)
	1	2	3	4	5			
E	0.0	0.0	0.0	0.0	0.0	0	0.0	0.0
U	0.0	0.0	0.0	1747.0	0.0	1	582.1	1747.0
R	0.0	1558.1	1495.0	1523.6	0.0	18	326.4	1508.1
O	1386.0	1351.9	1388.4	1433.4	0.0	142	254.3	1378.5
P	1303.8	1362.3	1377.0	1341.0	0.0	94	186.0	1340.0
TOTAL	1353.8	1364.3	1416.5	1475.4	0.0	255	235.5	1383.5

"Z"- CARCASE DE BOVINE CU VÂRSTA CUPRINSĂ ÎNTRE 8 LUNI ȘI MAI PUȚIN DE 12 LUNI (TINERET BOVIN)								
CONFORMAȚIE	PREȚ MEDIU (RON / 100 kg)					NUMĂR CARCASE	TOTAL	
	GRĂSIME						GREUTATE MEDIE	PREȚ MEDIU (RON / 100 kg)
	1	2	3	4	5			
E	0.0	0.0	0.0	0.0	0.0	0	0.0	0.0
U	0.0	0.0	0.0	0.0	0.0	0	0.0	0.0
R	1506.7	1908.7	0.0	0.0	0.0	10	195.8	1805.9
O	1417.6	1439.0	0.0	0.0	0.0	25	195.5	1418.5
P	1425.0	1323.2	0.0	0.0	0.0	23	183.0	1386.8
TOTAL	1425.8	1594.1	0.0	0.0	0.0	58	190.6	1475.0

TOATE CATEGORIILE								
CONFORMAȚIE	PREȚ MEDIU (RON / 100 kg)					NUMĂR CARCASE	TOTAL	
	GRĂSIME						GREUTATE MEDIE	PREȚ MEDIU (RON / 100 kg)
	1	2	3	4	5			
E	0.0	0.0	0.0	0.0	0.0	0	0.0	0.0
U	0.0	1552.4	0.0	1617.7	0.0	4	442.7	1589.4
R	1512.4	1504.7	1403.6	1281.0	0.0	177	336.5	1455.6
O	1432.5	1363.6	1372.2	1438.3	0.0	880	265.3	1396.9
P	1303.9	1260.3	1301.3	1341.0	0.0	597	210.6	1290.3
TOTAL	1383.5	1359.7	1376.1	1386.0	0.0	1658	253.7	1374.1

Prețuri incluse în raportul național de prețuri pentru Comisia Europeană



Raport național parțial prețuri de piață carcase de bovine cu vârsta de 8 luni sau mai mult, la intrarea în abator conform grilei UE (*)

Săptămâna: 27

din: 05/07/21

până în 11/07/21

"A"- CARCASE DE MASCULI NECASTRAȚI CU VÂRSTA CUPRINSĂ ÎNTRE 12 LUNI ȘI MAI PUȚIN DE 24 DE LUNI (TĂURAȘI)								
CONFORMAȚIE	PREȚ MEDIU (RON / 100 kg)					NUMĂR CARCASE	TOTAL	
	GRĂSIMI						GREUTATE MEDIE	PREȚ MEDIU (RON / 100 kg)
	1	2	3	4	5			
E	0.0	0.0	0.0	0.0	0.0	0	0.0	0.0
U	0.0	1552.4	0.0	0.0	0.0	2	383.7	1552.4
R	1510.5	1545.6	1524.6	1468.0	0.0	57	328.0	1528.9
O	1502.1	1486.9	1417.1	1491.0	0.0	189	252.2	1494.1
P	1441.6	1464.0	1662.0	0.0	0.0	71	229.2	1450.9
TOTAL	1489.5	1504.5	1469.2	1480.5	0.0	319	261.5	1494.0

"B"- CARCASE DE MASCULI NECASTRAȚI CU VÂRSTA DE 24 DE LUNI ȘI MAI MULT (TAURI)								
CONFORMAȚIE	PREȚ MEDIU (RON / 100 kg)					NUMĂR CARCASE	TOTAL	
	GRĂSIMI						GREUTATE MEDIE	PREȚ MEDIU (RON / 100 kg)
	1	2	3	4	5			
E	0.0	0.0	0.0	0.0	0.0	0	0.0	0.0
U	0.0	0.0	0.0	0.0	0.0	0	0.0	0.0
R	1495.3	1546.2	1544.2	1427.0	0.0	21	345.6	1515.3
O	1483.4	1423.4	1357.0	0.0	0.0	31	267.2	1455.6
P	1385.7	1314.8	1410.0	0.0	0.0	18	215.8	1370.5
TOTAL	1462.8	1457.0	1476.9	1427.0	0.0	70	277.5	1460.9

"C"- CARCASE DE MASCULI CASTRAȚI CU VÂRSTA DE 12 LUNI ȘI MAI MULT (BOI)								
CONFORMAȚIE	PREȚ MEDIU (RON / 100 kg)					NUMĂR CARCASE	TOTAL	
	GRĂSIMI						GREUTATE MEDIE	PREȚ MEDIU (RON / 100 kg)
	1	2	3	4	5			
E	0.0	0.0	0.0	0.0	0.0	0	0.0	0.0
U	0.0	0.0	0.0	1439.0	0.0	1	421.4	1439.0
R	0.0	1354.0	1503.0	0.0	0.0	2	371.9	1426.4
O	0.0	1370.0	1547.0	1410.0	0.0	3	376.3	1442.8
P	1471.0	0.0	0.0	0.0	0.0	1	162.7	1471.0
TOTAL	1471.0	1361.8	1525.4	1425.1	0.0	7	351.0	1439.1

"D"- CARCASE DE FEMELE CARE AU FĂȚAT (VACI)								
CONFORMAȚIE	PREȚ MEDIU (RON / 100 kg)					NUMĂR CARCASE	TOTAL	
	GRĂSIMI						GREUTATE MEDIE	PREȚ MEDIU (RON / 100 kg)
	1	2	3	4	5			
E	0.0	0.0	0.0	0.0	0.0	0	0.0	0.0
U	0.0	0.0	0.0	0.0	0.0	0	0.0	0.0
R	1410.0	1314.6	1271.6	1216.4	0.0	53	362.6	1273.4
O	1389.3	1331.6	1366.1	1423.0	0.0	420	276.0	1361.3
P	1235.9	1153.0	1192.1	0.0	0.0	317	208.1	1208.8
TOTAL	1306.8	1279.9	1337.0	1308.2	0.0	790	254.6	1302.8

"E"- CARCASE ALE ALTOR BOVINE FEMELE CU VÂRSTA DE 12 LUNI ȘI MAI MULT (VIȚELE)								
CONFORMAȚIE	PREȚ MEDIU (RON / 100 kg)					NUMĂR CARCASE	TOTAL	
	GRĂSIMI						GREUTATE MEDIE	PREȚ MEDIU (RON / 100 kg)
	1	2	3	4	5			
E	0.0	0.0	0.0	0.0	0.0	0	0.0	0.0
U	0.0	0.0	0.0	1747.0	0.0	1	582.1	1747.0
R	0.0	1558.1	1491.9	1523.6	0.0	16	325.4	1507.6
O	1396.5	1348.4	1368.5	1548.4	0.0	115	248.4	1374.6
P	1297.6	1285.4	0.0	0.0	0.0	67	173.4	1292.1
TOTAL	1358.0	1340.4	1413.4	1598.2	0.0	199	231.0	1373.5

"Z"- CARCASE DE BOVINE CU VÂRSTA CUPRINSĂ ÎNTRE 8 LUNI ȘI MAI PUȚIN DE 12 LUNI (TINERET BOVIN)								
CONFORMAȚIE	PREȚ MEDIU (RON / 100 kg)					NUMĂR CARCASE	TOTAL	
	GRĂSIMI						GREUTATE MEDIE	PREȚ MEDIU (RON / 100 kg)
	1	2	3	4	5			
E	0.0	0.0	0.0	0.0	0.0	0	0.0	0.0
U	0.0	0.0	0.0	0.0	0.0	0	0.0	0.0
R	1506.7	1908.7	0.0	0.0	0.0	10	195.8	1805.9
O	1442.5	1439.0	0.0	0.0	0.0	18	198.7	1442.3
P	1421.2	1349.0	0.0	0.0	0.0	17	192.4	1400.3
TOTAL	1439.7	1669.1	0.0	0.0	0.0	45	195.7	1507.5

TOATE CATEGORIILE								
CONFORMAȚIE	PREȚ MEDIU (RON / 100 kg)					NUMĂR CARCASE	TOTAL	
	GRĂSIMI						GREUTATE MEDIE	PREȚ MEDIU (RON / 100 kg)
	1	2	3	4	5			
E	0.0	0.0	0.0	0.0	0.0	0	0.0	0.0
U	0.0	1552.4	0.0	1617.7	0.0	4	442.7	1589.4
R	1503.4	1506.6	1361.7	1281.0	0.0	159	333.8	1441.2
O	1437.9	1367.6	1370.8	1444.9	0.0	776	264.4	1399.7
P	1290.3	1229.0	1265.9	0.0	0.0	491	206.1	1270.1
TOTAL	1382.9	1356.5	1364.3	1378.8	0.0	1430	252.6	1370.4

(*) Pentru calcularea prețurilor medii au fost luate în considerare doar bovinele cumparate de către abatoare



**Raport prețuri de piață din România versus prețuri de piață comunitare
conform Art.7 Regulamentul de punere în aplicare (UE) 2017/1184 al Comisiei din 20 aprilie 2017**

Săptămâna: 27

din: 05/07/21

până în: 11/07/21

CATEGORIA	CLASA	PREȚ MEDIU			PREȚ RO /PREȚ COMUNITAR (%)
		ROMANIA		UE	
		RON / 100 kg	€/ 100 kg	€/ 100 kg	
Z	U2	0.00	0.00	412.73	
Z	U3	0.00	0.00	388.92	
Z	R2	1908.72	387.37	379.75	2.01
Z	R3	0.00	0.00	379.55	(*)
Z	O2	1439.00	292.04	334.27	-12.63
Z	O3	0.00	0.00	344.51	
Z		1494.73	303.35	364.49	-16.77
A	U2	1552.39	315.05	408.40	-22.86
A	U3	0.00	0.00	397.94	
A	R2	1528.37	310.18	382.56	-18.92
A	R3	1579.41	320.54	386.37	-17.04 (*)
A	O2	1475.02	299.35	349.39	-14.32
A	O3	1437.65	291.77	360.86	-19.15
A		1486.85	301.75	384.86	-21.59
B	R3	1653.86	335.65	333.71	0.58
C	U2	0.00	0.00	444.86	
C	U3	0.00	0.00	410.41	
C	U4	1439.00	292.04	435.40	-32.93
C	R3	1503.00	305.03	419.15	-27.23 (*)
C	R4	0.00	0.00	423.69	
C	O3	1547.00	313.96	391.70	-19.85
C	O4	1410.00	286.15	411.61	-30.48
C		1511.70	306.80	413.09	-25.73
D	R3	1271.63	258.07	381.79	-32.41
D	R4	1216.41	246.87	350.04	-29.47
D	O2	1331.21	270.16	298.85	-9.60
D	O3	1357.58	275.52	322.57	-14.59 (*)
D	O4	1423.04	288.80	329.31	-12.30
D	P2	1157.84	234.98	266.50	-11.83
D	P3	1189.59	241.42	302.99	-20.32
D		1279.14	259.59	318.03	-18.38
E	U2	0.00	0.00	443.66	
E	U3	0.00	0.00	434.97	
E	R2	1558.15	316.22	386.03	-18.08
E	R3	1495.04	303.41	398.12	-23.79 (*)
E	R4	1523.63	309.22	401.32	-22.95
E	O2	1351.93	274.37	323.56	-15.20
E	O3	1388.35	281.76	354.10	-20.43
E	O4	1433.37	290.90	384.40	-24.32
E		1396.45	283.41	397.77	-28.75
TOATE CATEGORIILE		1379.16	279.89	364.89	-23.29

(*) CATEGORII ȘI CLASE DE REFERINȚĂ ÎN UE27: Z3, AR3, CR3, DO3 ȘI ER3



**CARCASE DE CARCASE DE BOVINE CU VÂRSTA DE 8 LUNI SAU MAI MULT LA INTRAREA ÎN ABATOR
CONFORM ART.7 REGULAMENTUL DE PUNERE ÎN APLICARE (UE) 2017/1184 AL COMISIEI DIN 20 APRILIE 2017**

Cotații naționale (RON / 100 kg)	SĂPT 27 / 2021	VARIAȚIE		
		1 SĂPT	1 AN	Medie 5 ani (16 - 20)
Tăurași "A"	1,486.85	-3.12%	1.05%	12.78%
Vaci "D"	1,279.14	-2.91%	12.55%	19.37%
Vițele "E"	1,396.45	-1.28%	4.91%	15.81%

Prețuri medii europene (€ / 100 kg)	SĂPT 27 / 2021			VARIAȚIE					
				1 SĂPT			1 AN		
	A	D	E	A	D	E	A	D	E
UE27	384.86	318.03	397.77	-0.26%	0.07%	-0.16%	10.49%	14.89%	11.49%
Franța	388.05	350.28	430.61	0.12%	0.32%	0.09%	4.27%	6.77%	2.84%
Germania	393.34	338.00	373.59	-1.22%	-0.97%	-0.27%	12.85%	26.62%	19.15%
Italia	417.65	270.79	456.65	2.60%	-0.10%	-0.86%	6.36%	10.60%	5.92%
Țările de Jos	386.91	337.14	325.45	-3.18%	2.10%	0.34%	16.84%	26.43%	41.38%
Polonia	331.39	276.98	318.63	-2.28%	-1.36%	-0.23%	19.81%	18.12%	14.40%
România	301.75	259.59	283.40	-3.12%	-2.91%	-1.27%	-0.76%	10.53%	3.03%
Ungaria	196.60	185.65	190.75	21.54%	-4.64%	0.67%	-8.59%	7.37%	-8.46%

PREȚ MEDIU PONDERAT LA INTRAREA ÎN ABATOR - CARCASE DE TĂURAȘI (A)

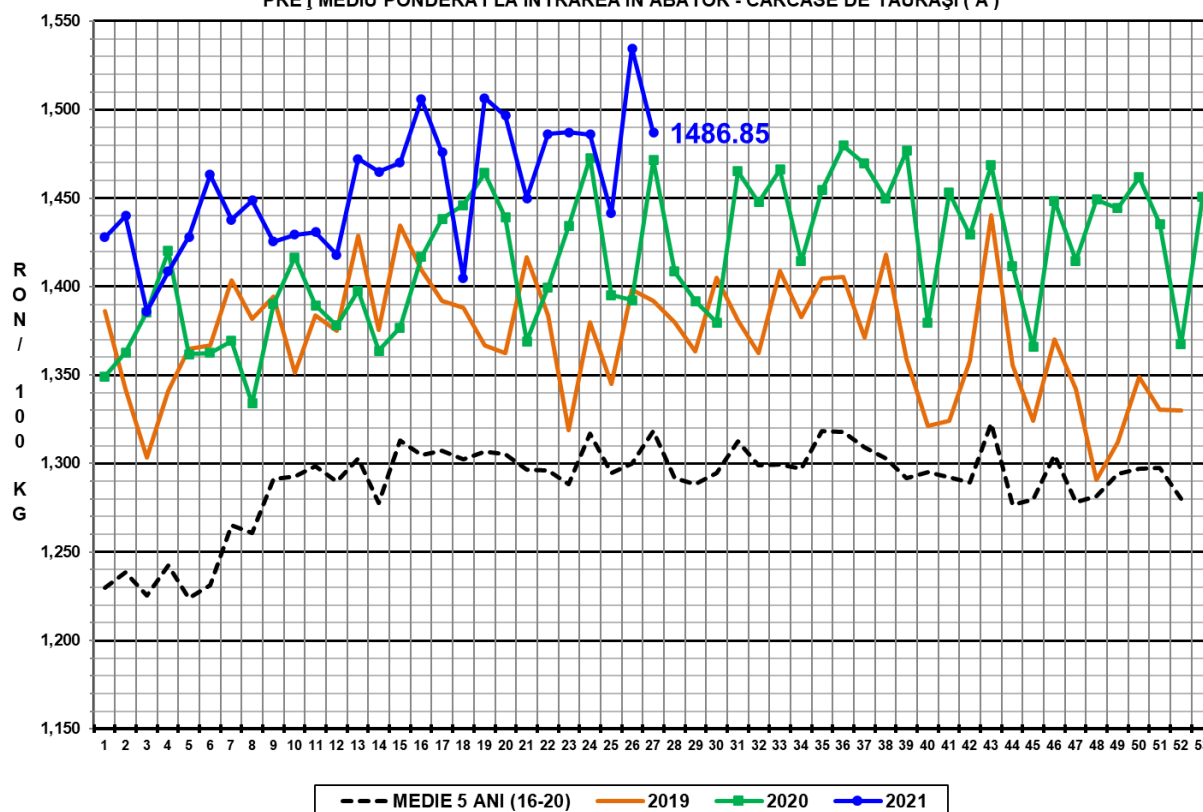

PREȚ MEDIU PONDERAT LA INTRAREA ÎN ABATOR - CARCASE DE VACI (D)

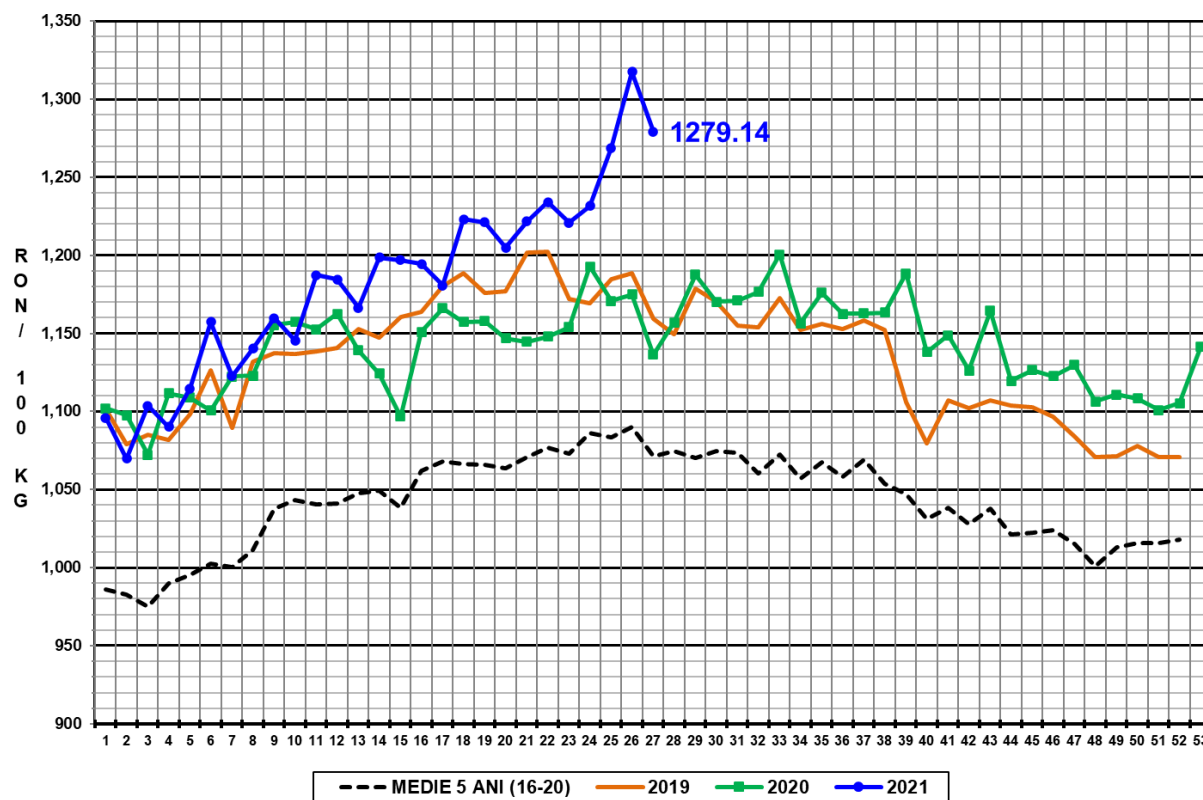

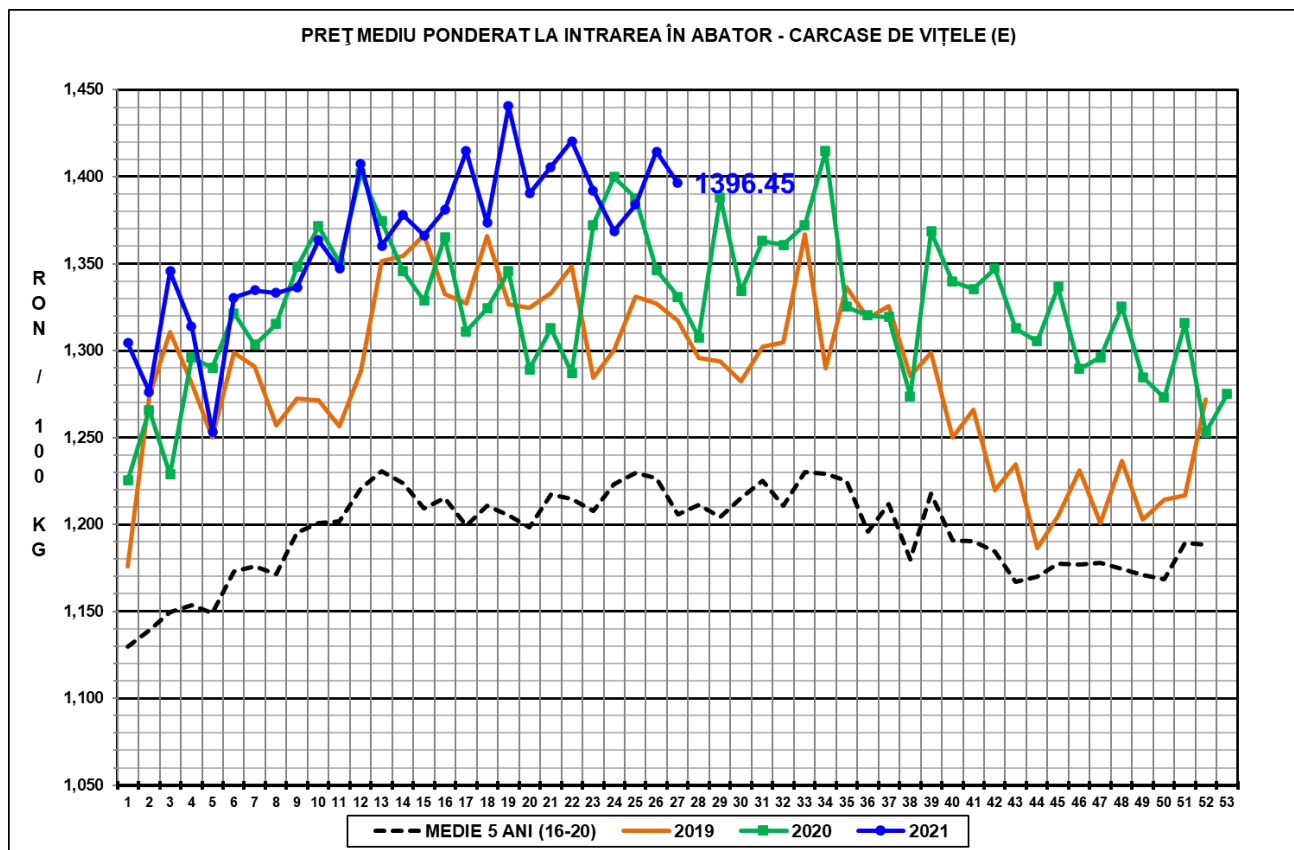

N.B. Prețurile medii ponderate săptămânale au fost calculate după cum urmează:

1. În toate cazurile de la paginile 1 - 3 și în cazul „per combinație categorie, clasă de conformație și grad de acoperire cu grăsime” de la pagina 4, au fost aplicate ponderi „real time”, care constau în greutatea individuală în viu, sau în carcasă ale bovinelor. Prețul mediu ponderat săptămânal (în viu sau în carcasă) este egal cu suma produselor dintre prețul individual (în viu sau în carcasă) și greutatea individuală (în viu sau în carcasă) împărțită la suma ponderilor (greutățile în viu sau în carcasă).

2. În cazul „per categorie” de la paginile 4 - 7, au fost aplicate ponderi bazate pe „cifrele istorice” comunicate de statele membre privind distribuția în clasele SEUROP.