



Prețul de piață al bovinelor la intrarea în abator Săptămâna 26 (28 iunie – 4 iulie 2021)

SITUAȚIA CARCASELOR DE BOVINE CLASIFICATE ÎN FUNCȚIE DE PROVENIENȚA BOVINELOR SACRIFICATE
ÎN SĂPTĂMÂNA 28 IUNIE - 4 IULIE 2021

PROVENIENȚĂ BOVINE SACRIFICATE	CARCASE CLASIFICATE:						PREȚ FEZABIL CATEGORIILE:						
	BOVINE CU VÂRSTA:				TOTAL		A, B, C, D, E, Z				V		
	DE 8 LUNI SAU MAI MULT (A, B, C, D, E, Z)		MAI MICĂ DE 8 LUNI (V)				TOATE CLASELE		CLASELE CONFORM ART 7, REG (UE) 2017/1184		TOATE CLASELE		
	NUMĂR	%	NUMĂR	%	NUMĂR	%	NUMĂR	%	NUMĂR	%	NUMĂR	%	
CUMPARATE	1,291	36.3	33	0.9	1,324	37.2	1,180	33.2	417	11.7	21	0.6	
FERME PROPRII ALE ABATOARELOR	286	8.0	13	0.4	299	8.4	246	6.9	98	2.8	13	0.4	
PRESTĂRI SERVICII	PRODUCĂTORI	1,591	44.7	87	2.4	1,678	47.2	1,557	43.8	276	7.8	85	2.4
	COMERCIANȚI	240	6.7	17	0.5	257	7.2	231	6.5	41	1.2	14	0.4
TOTAL	3,408	95.8	150	4.2	3,558	100.0	3,214	90.3	832	23.4	133	3.7	

1,426 Carcase incluse în rapoartele naționale de prețuri de piață pentru carcasele de bovine cu vârsta de 8 luni sau mai mult
40.1% din total carcase clasificate

515 Carcase incluse în raportul național de prețuri de piață pentru Comisia Europeană
14.5% din total carcase clasificate

34 Carcase incluse în rapoartele naționale de prețuri de piață pentru carcasele de bovine cu vârsta mai mică de 8 luni (viței)
1.0% din total carcase clasificate

Factor general de ajustare pentru cheltuielile de transport a prețurilor raportate: 0.10 RON/kg carcasă caldă-2%

Prețul în viu al bovinelor din toate clasele de conformație și acoperire cu grăsime
la intrarea în abator în săptămâna 28 iunie - 4 iulie 2021

Categoria	Număr	Greutate în viu (kg)	Preț în viu (RON / 100 kg)	Modificare preț	
				1 săpt	1 an
"A" - TĂURAȘI	361	506.4	790.6	0.26%	8.40%
"B" - TAURI	125	575.6	749.7	4.19%	2.69%
"C" - BOI	18	522.2	748.5	-2.15%	29.04%
"D" - VACI	649	501.2	636.1	4.15%	13.33%
"E" - VIȚELE	206	459.0	681.5	0.24%	3.45%
"Z" - TINERET BOVIN	67	349.7	687.1	-5.36%	-5.93%
A + B + C + D + E + Z	1,426	496.1	696.8	3.08%	8.88%
"V" - VIȚEI	34	239.3	715.9	6.95%	9.03%



Raport național prețuri de piață carcase de bovine cu vârsta de 8 luni sau mai mult, la intrarea în abator conform grilei UE

Săptămâna: 26

din: 28/06/21

până în 04/07/21

"A"- CARCASE DE MASCULI NECASTRAȚI CU VÂRSTA CUPRINSĂ ÎNTRE 12 LUNI ȘI MAI PUȚIN DE 24 DE LUNI (TĂURAȘI)								
CONFORMAȚIE	PREȚ MEDIU (RON / 100 kg)					NUMĂR CARCASE	TOTAL	
	GRĂSIME						GREUTATE MEDIE	PREȚ MEDIU (RON / 100 kg)
	1	2	3	4	5			
E	0.0	0.0	0.0	0.0	0.0	0	0.0	0.0
U	0.0	1557.9	1606.0	0.0	0.0	3	275.1	1570.4
R	1540.5	1537.4	1657.4	0.0	0.0	57	352.1	1572.8
O	1456.4	1505.5	1605.4	0.0	0.0	241	265.7	1477.8
P	1375.4	1430.8	0.0	0.0	0.0	60	204.9	1386.7
TOTAL	1455.5	1506.3	1642.7	0.0	0.0	361	269.3	1486.7

"B"- CARCASE DE MASCULI NECASTRAȚI CU VÂRSTA DE 24 DE LUNI ȘI MAI MULT (TAURI)								
CONFORMAȚIE	PREȚ MEDIU (RON / 100 kg)					NUMĂR CARCASE	TOTAL	
	GRĂSIME						GREUTATE MEDIE	PREȚ MEDIU (RON / 100 kg)
	1	2	3	4	5			
E	0.0	0.0	0.0	0.0	0.0	0	0.0	0.0
U	0.0	0.0	0.0	0.0	0.0	0	0.0	0.0
R	1475.0	1474.0	1673.8	1613.0	0.0	26	373.5	1514.8
O	1356.0	1436.4	1537.2	0.0	0.0	77	305.1	1405.5
P	1313.4	1475.3	0.0	0.0	0.0	22	212.3	1330.9
TOTAL	1367.8	1446.9	1621.9	1613.0	0.0	125	303.0	1424.3

"C"- CARCASE DE MASCULI CASTRAȚI CU VÂRSTA DE 12 LUNI ȘI MAI MULT (BOI)								
CONFORMAȚIE	PREȚ MEDIU (RON / 100 kg)					NUMĂR CARCASE	TOTAL	
	GRĂSIME						GREUTATE MEDIE	PREȚ MEDIU (RON / 100 kg)
	1	2	3	4	5			
E	0.0	0.0	0.0	0.0	0.0	0	0.0	0.0
U	0.0	0.0	0.0	0.0	0.0	0	0.0	0.0
R	1410.0	0.0	1610.0	0.0	0.0	2	310.2	1497.8
O	1369.5	1448.4	1610.0	0.0	0.0	11	278.7	1480.5
P	1360.6	1459.5	0.0	0.0	0.0	5	222.6	1407.5
TOTAL	1375.8	1451.0	1610.0	0.0	0.0	18	266.7	1465.8

"D"- CARCASE DE FEMELE CARE AU FĂTAT (VACI)								
CONFORMAȚIE	PREȚ MEDIU (RON / 100 kg)					NUMĂR CARCASE	TOTAL	
	GRĂSIME						GREUTATE MEDIE	PREȚ MEDIU (RON / 100 kg)
	1	2	3	4	5			
E	0.0	0.0	0.0	0.0	0.0	0	0.0	0.0
U	0.0	0.0	0.0	0.0	0.0	0	0.0	0.0
R	1399.4	1333.9	1366.7	1271.7	0.0	27	325.0	1357.7
O	1436.4	1372.6	1331.8	1326.4	0.0	331	261.3	1384.6
P	1198.5	1248.1	1218.2	1066.0	0.0	291	213.2	1213.1
TOTAL	1308.9	1331.5	1308.3	1286.8	0.0	649	242.4	1315.5

"E"- CARCASE ALE ALTOR BOVINE FEMELE CU VÂRSTA DE 12 LUNI ȘI MAI MULT (VIȚELE)								
CONFORMAȚIE	PREȚ MEDIU (RON / 100 kg)					NUMĂR CARCASE	TOTAL	
	GRĂSIME						GREUTATE MEDIE	PREȚ MEDIU (RON / 100 kg)
	1	2	3	4	5			
E	0.0	0.0	0.0	0.0	0.0	0	0.0	0.0
U	0.0	1512.0	1502.0	0.0	0.0	2	272.0	1506.8
R	0.0	1525.3	1512.0	1555.0	0.0	8	322.0	1527.1
O	1456.7	1400.2	1353.8	1440.3	0.0	105	243.1	1405.8
P	1264.5	1380.5	1306.1	1585.0	0.0	91	197.2	1325.6
TOTAL	1352.6	1410.2	1348.9	1521.8	0.0	206	226.2	1382.8

"Z"- CARCASE DE BOVINE CU VÂRSTA CUPRINSĂ ÎNTRE 8 LUNI ȘI MAI PUȚIN DE 12 LUNI (TINERET BOVIN)								
CONFORMAȚIE	PREȚ MEDIU (RON / 100 kg)					NUMĂR CARCASE	TOTAL	
	GRĂSIME						GREUTATE MEDIE	PREȚ MEDIU (RON / 100 kg)
	1	2	3	4	5			
E	0.0	0.0	0.0	0.0	0.0	0	0.0	0.0
U	0.0	0.0	0.0	0.0	0.0	0	0.0	0.0
R	0.0	0.0	0.0	0.0	0.0	0	0.0	0.0
O	1400.2	1501.6	0.0	0.0	0.0	29	196.1	1435.3
P	1261.3	1441.0	0.0	0.0	0.0	38	163.7	1275.4
TOTAL	1315.9	1489.6	0.0	0.0	0.0	67	177.8	1351.8

TOATE CATEGORIILE								
CONFORMAȚIE	PREȚ MEDIU (RON / 100 kg)					NUMĂR CARCASE	TOTAL	
	GRĂSIME						GREUTATE MEDIE	PREȚ MEDIU (RON / 100 kg)
	1	2	3	4	5			
E	0.0	0.0	0.0	0.0	0.0	0	0.0	0.0
U	0.0	1544.2	1546.9	0.0	0.0	5	273.8	1545.1
R	1498.6	1493.2	1564.4	1420.2	0.0	120	347.9	1510.2
O	1436.1	1426.4	1368.0	1361.2	0.0	794	262.3	1421.0
P	1246.9	1306.2	1241.8	1470.9	0.0	507	205.7	1264.0
TOTAL	1369.0	1409.3	1386.3	1403.2	0.0	1426	249.4	1385.9

Prețuri incluse în raportul național de prețuri pentru Comisia Europeană



Raport național parțial prețuri de piață carcase de bovine cu vârsta de 8 luni sau mai mult, la intrarea în abator conform grilei UE (*)

Săptămâna: 26

din: 28/06/21

până în 04/07/21

"A"- CARCASE DE MASCULI NECASTRAȚI CU VÂRSTA CUPRINSĂ ÎNTRE 12 LUNI ȘI MAI PUȚIN DE 24 DE LUNI (TĂURAȘI)								
CONFORMAȚIE	PREȚ MEDIU (RON / 100 kg)					NUMĂR CARCASE	TOTAL	
	GRĂSIMI						GREUTATE MEDIE	PREȚ MEDIU (RON / 100 kg)
	1	2	3	4	5			
E	0.0	0.0	0.0	0.0	0.0	0	0.0	0.0
U	0.0	1557.9	1606.0	0.0	0.0	3	275.1	1570.4
R	1523.2	1588.0	1657.4	0.0	0.0	45	347.2	1583.7
O	1468.7	1513.9	1568.3	0.0	0.0	158	257.1	1487.5
P	1366.3	1435.4	0.0	0.0	0.0	50	193.5	1376.3
TOTAL	1457.4	1520.6	1639.0	0.0	0.0	256	260.7	1494.9

"B"- CARCASE DE MASCULI NECASTRAȚI CU VÂRSTA DE 24 DE LUNI ȘI MAI MULT (TAURI)								
CONFORMAȚIE	PREȚ MEDIU (RON / 100 kg)					NUMĂR CARCASE	TOTAL	
	GRĂSIMI						GREUTATE MEDIE	PREȚ MEDIU (RON / 100 kg)
	1	2	3	4	5			
E	0.0	0.0	0.0	0.0	0.0	0	0.0	0.0
U	0.0	0.0	0.0	0.0	0.0	0	0.0	0.0
R	1422.2	1475.8	1673.8	1611.0	0.0	20	359.0	1506.8
O	1380.4	1479.2	1537.2	0.0	0.0	61	283.4	1431.1
P	1313.4	1475.3	0.0	0.0	0.0	22	212.3	1330.9
TOTAL	1367.8	1478.0	1621.9	1611.0	0.0	103	282.9	1433.7

"C"- CARCASE DE MASCULI CASTRAȚI CU VÂRSTA DE 12 LUNI ȘI MAI MULT (BOI)								
CONFORMAȚIE	PREȚ MEDIU (RON / 100 kg)					NUMĂR CARCASE	TOTAL	
	GRĂSIMI						GREUTATE MEDIE	PREȚ MEDIU (RON / 100 kg)
	1	2	3	4	5			
E	0.0	0.0	0.0	0.0	0.0	0	0.0	0.0
U	0.0	0.0	0.0	0.0	0.0	0	0.0	0.0
R	1410.0	0.0	1610.0	0.0	0.0	2	310.2	1497.8
O	1369.5	1448.4	1610.0	0.0	0.0	11	278.7	1480.5
P	1360.6	1459.5	0.0	0.0	0.0	5	222.6	1407.5
TOTAL	1375.8	1451.0	1610.0	0.0	0.0	18	266.7	1465.8

"D"- CARCASE DE FEMELE CARE AU FĂTAT (VACI)								
CONFORMAȚIE	PREȚ MEDIU (RON / 100 kg)					NUMĂR CARCASE	TOTAL	
	GRĂSIMI						GREUTATE MEDIE	PREȚ MEDIU (RON / 100 kg)
	1	2	3	4	5			
E	0.0	0.0	0.0	0.0	0.0	0	0.0	0.0
U	0.0	0.0	0.0	0.0	0.0	0	0.0	0.0
R	1399.4	1354.9	1366.7	1271.7	0.0	26	326.9	1361.4
O	1437.7	1389.5	1340.8	1380.1	0.0	319	258.1	1395.9
P	1198.3	1255.2	1217.6	1066.0	0.0	261	206.4	1213.3
TOTAL	1312.6	1348.7	1324.3	1299.2	0.0	606	238.8	1325.9

"E"- CARCASE ALE ALTOR BOVINE FEMELE CU VÂRSTA DE 12 LUNI ȘI MAI MULT (VIȚELE)								
CONFORMAȚIE	PREȚ MEDIU (RON / 100 kg)					NUMĂR CARCASE	TOTAL	
	GRĂSIMI						GREUTATE MEDIE	PREȚ MEDIU (RON / 100 kg)
	1	2	3	4	5			
E	0.0	0.0	0.0	0.0	0.0	0	0.0	0.0
U	0.0	1512.0	1502.0	0.0	0.0	2	272.0	1506.8
R	0.0	1527.4	0.0	1555.0	0.0	6	343.2	1531.1
O	1458.0	1414.8	1275.6	1507.0	0.0	79	233.4	1416.2
P	1256.7	1392.9	1082.9	0.0	0.0	64	182.6	1281.6
TOTAL	1351.5	1426.7	1257.6	1526.3	0.0	151	216.7	1376.9

"Z"- CARCASE DE BOVINE CU VÂRSTA CUPRINSĂ ÎNTRE 8 LUNI ȘI MAI PUȚIN DE 12 LUNI (TINERET BOVIN)								
CONFORMAȚIE	PREȚ MEDIU (RON / 100 kg)					NUMĂR CARCASE	TOTAL	
	GRĂSIMI						GREUTATE MEDIE	PREȚ MEDIU (RON / 100 kg)
	1	2	3	4	5			
E	0.0	0.0	0.0	0.0	0.0	0	0.0	0.0
U	0.0	0.0	0.0	0.0	0.0	0	0.0	0.0
R	0.0	0.0	0.0	0.0	0.0	0	0.0	0.0
O	1395.6	1511.4	0.0	0.0	0.0	25	196.5	1436.6
P	1276.8	1379.6	0.0	0.0	0.0	21	156.1	1287.5
TOTAL	1338.4	1489.7	0.0	0.0	0.0	46	178.1	1376.9

TOATE CATEGORIILE								
CONFORMAȚIE	PREȚ MEDIU (RON / 100 kg)					NUMĂR CARCASE	TOTAL	
	GRĂSIMI						GREUTATE MEDIE	PREȚ MEDIU (RON / 100 kg)
	1	2	3	4	5			
E	0.0	0.0	0.0	0.0	0.0	0	0.0	0.0
U	0.0	1544.2	1546.9	0.0	0.0	5	273.8	1545.1
R	1476.0	1505.0	1565.6	1380.1	0.0	99	343.3	1507.1
O	1441.1	1435.1	1363.5	1409.7	0.0	653	255.2	1426.9
P	1243.0	1303.0	1200.5	1066.0	0.0	423	199.3	1253.5
TOTAL	1363.9	1415.7	1399.3	1367.7	0.0	1180	242.6	1385.9

(*) Pentru calcularea prețurilor medii au fost luate în considerare doar bovinele cumparate de către abatoare



**Raport prețuri de piață din România versus prețuri de piață comunitare
conform Art.7 Regulamentul de punere în aplicare (UE) 2017/1184 al Comisiei din 20 aprilie 2017**

Săptămâna: 26

din: 28/06/21

până în: 04/07/21

CATEGORIA	CLASA	PREȚ MEDIU			PREȚ RO /PREȚ COMUNITAR (%)
		ROMANIA		UE	
		RON / 100 kg	€ / 100 kg	€ / 100 kg	
Z	U2	0.00	0.00	401.93	
Z	U3	0.00	0.00	389.12	
Z	R2	0.00	0.00	372.94	
Z	R3	0.00	0.00	378.50	(*)
Z	O2	1501.64	304.75	335.57	-9.18
Z	O3	0.00	0.00	340.77	
Z		1501.64	304.75	361.64	-15.73
A	U2	1557.87	316.16	405.00	-21.94
A	U3	1606.00	325.93	399.58	-18.43
A	R2	1537.39	312.00	385.28	-19.02
A	R3	1657.42	336.36	388.76	-13.48 (*)
A	O2	1505.50	305.53	351.73	-13.14
A	O3	1605.44	325.81	363.64	-10.40
A		1534.72	311.46	385.87	-19.28
B	R3	1673.85	339.70	343.69	-1.16
C	U2	0.00	0.00	436.71	
C	U3	0.00	0.00	433.04	
C	U4	0.00	0.00	434.23	
C	R3	1610.00	326.74	419.69	-22.15 (*)
C	R4	0.00	0.00	424.88	
C	O3	1610.00	326.74	394.88	-17.26
C	O4	0.00	0.00	410.24	
C		1610.00	326.74	415.82	-21.42
D	R3	1366.68	277.36	380.95	-27.19
D	R4	1271.68	258.08	351.30	-26.54
D	O2	1372.58	278.56	299.40	-6.96
D	O3	1331.81	270.28	322.79	-16.27 (*)
D	O4	1326.38	269.18	328.04	-17.94
D	P2	1248.07	253.29	266.72	-5.04
D	P3	1218.15	247.21	302.00	-18.14
D		1317.49	267.38	317.81	-15.87
E	U2	1512.00	306.85	445.03	-31.05
E	U3	1502.00	304.82	438.12	-30.43
E	R2	1525.31	309.55	389.65	-20.56
E	R3	1512.00	306.85	398.36	-22.97 (*)
E	R4	1555.00	315.58	400.42	-21.19
E	O2	1400.20	284.16	320.38	-11.31
E	O3	1353.83	274.75	354.48	-22.49
E	O4	1440.34	292.31	382.99	-23.68
E		1414.51	287.06	398.42	-27.95
TOATE CATEGORIILE		1410.66	286.29	365.74	-21.72

(*) CATEGORII ȘI CLASE DE REFERINȚĂ ÎN UE27: Z3, AR3, CR3, DO3 ȘI ER3



**CARCASE DE CARCASE DE BOVINE CU VÂRSTA DE 8 LUNI SAU MAI MULT LA INTRAREA ÎN ABATOR
CONFORM ART.7 REGULAMENTUL DE PUNERE ÎN APLICARE (UE) 2017/1184 AL COMISIEI DIN 20 APRILIE 2017**

Cotații naționale (RON / 100 kg)	SĂPT 25 / 2021	VARIAȚIE		
		1 SĂPT	1 AN	Medie 5 ani (16 - 20)
Tăurași "A"	1,534.72	6.47%	10.24%	18.04%
Vaci "D"	1,317.49	3.85%	12.14%	20.86%
Vițele "E"	1,414.51	2.20%	5.06%	15.33%

Prețuri medii europene (€ / 100 kg)	SĂPT 25 / 2021			VARIAȚIE					
				1 SĂPT			1 AN		
	A	D	E	A	D	E	A	D	E
UE27	385.87	317.81	398.41	-0.03%	0.05%	0.28%	10.41%	14.93%	11.52%
Franța	387.60	349.18	430.22	0.20%	0.43%	-0.19%	3.89%	6.20%	2.59%
Germania	398.21	341.32	374.62	-0.68%	0.26%	0.26%	13.65%	27.68%	19.57%
Italia	407.06	271.05	460.64	0.38%	-2.47%	0.07%	3.12%	11.80%	6.37%
Țările de Jos	399.60	330.21	324.34	1.82%	0.18%	0.04%	20.67%	23.83%	40.90%
Polonia	339.14	280.80	319.37	0.19%	0.19%	0.19%	21.37%	20.16%	14.75%
România	311.46	267.37	287.06	6.43%	3.80%	2.15%	8.34%	10.22%	3.25%
Ungaria	161.76	194.69	189.47	-9.93%	0.64%	-7.85%	-25.10%	15.07%	-3.33%

PREȚ MEDIU PONDERAT LA INTRAREA ÎN ABATOR - CARCASE DE TĂURAȘI (A)

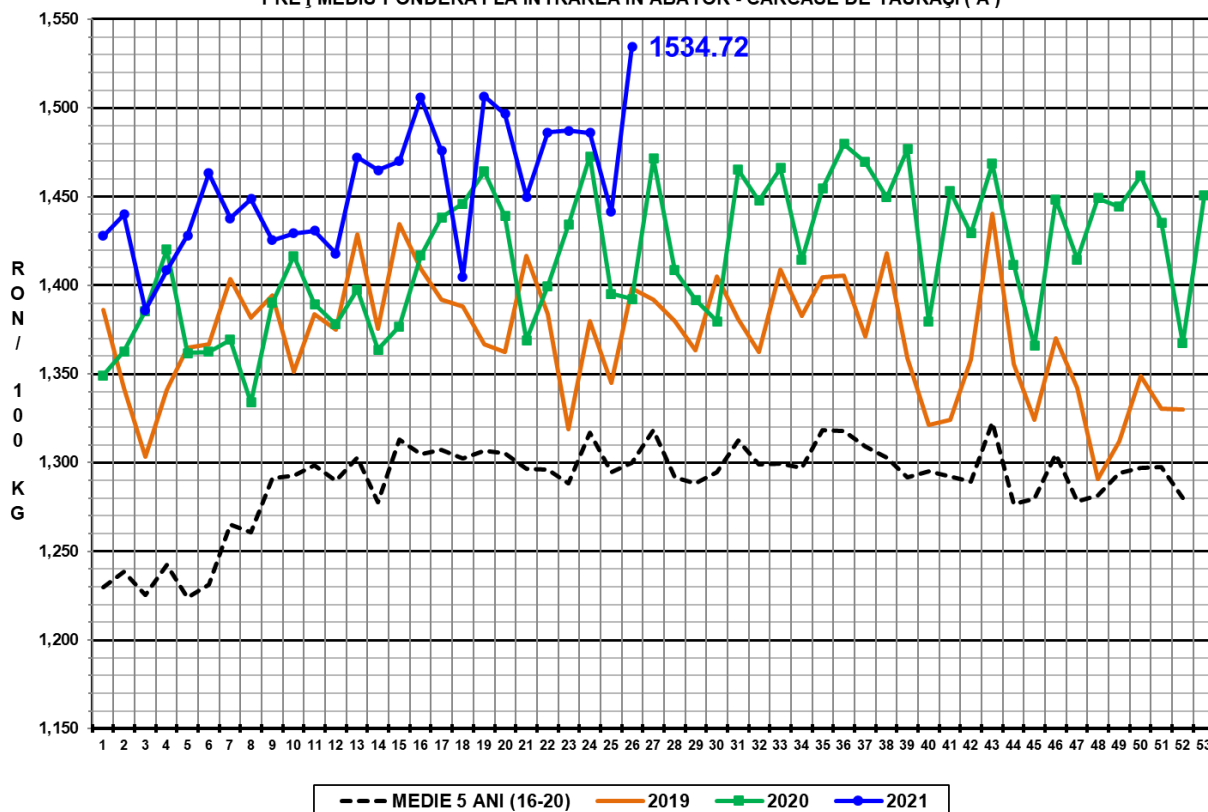

PREȚ MEDIU PONDERAT LA INTRAREA ÎN ABATOR - CARCASE DE VACI (D)

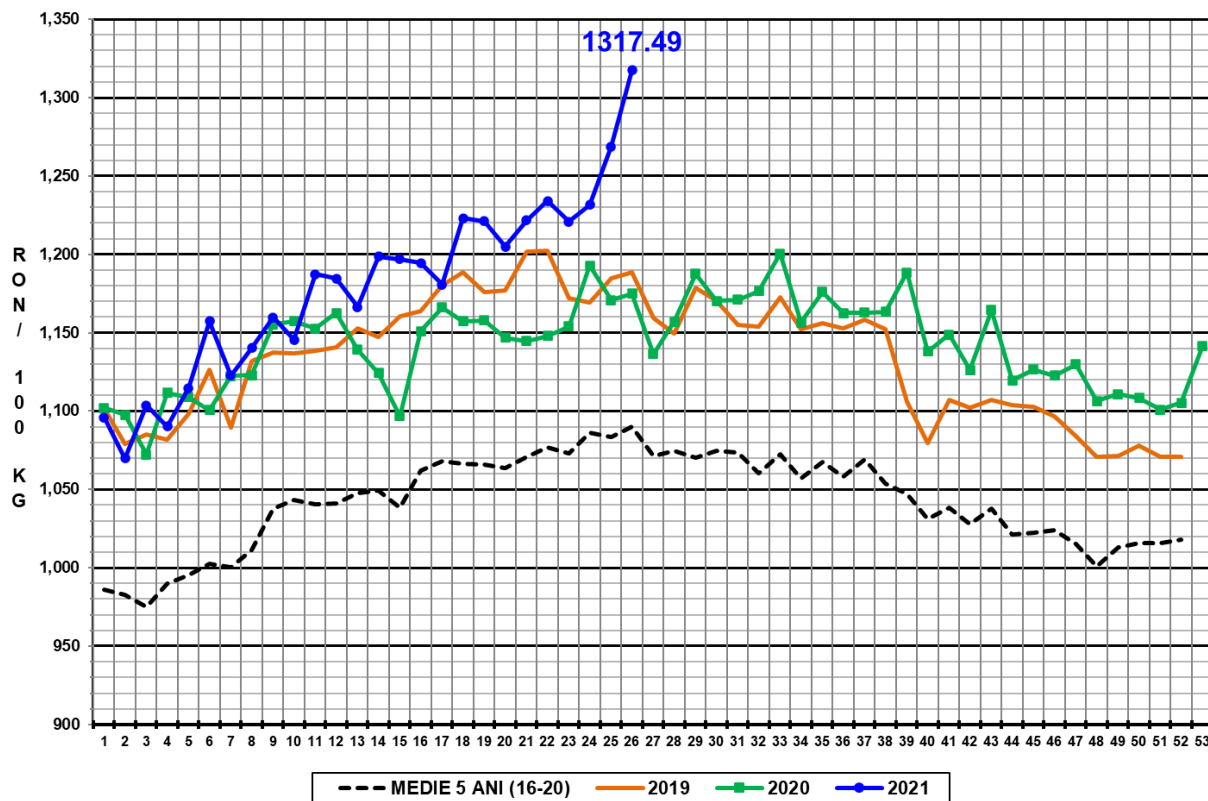

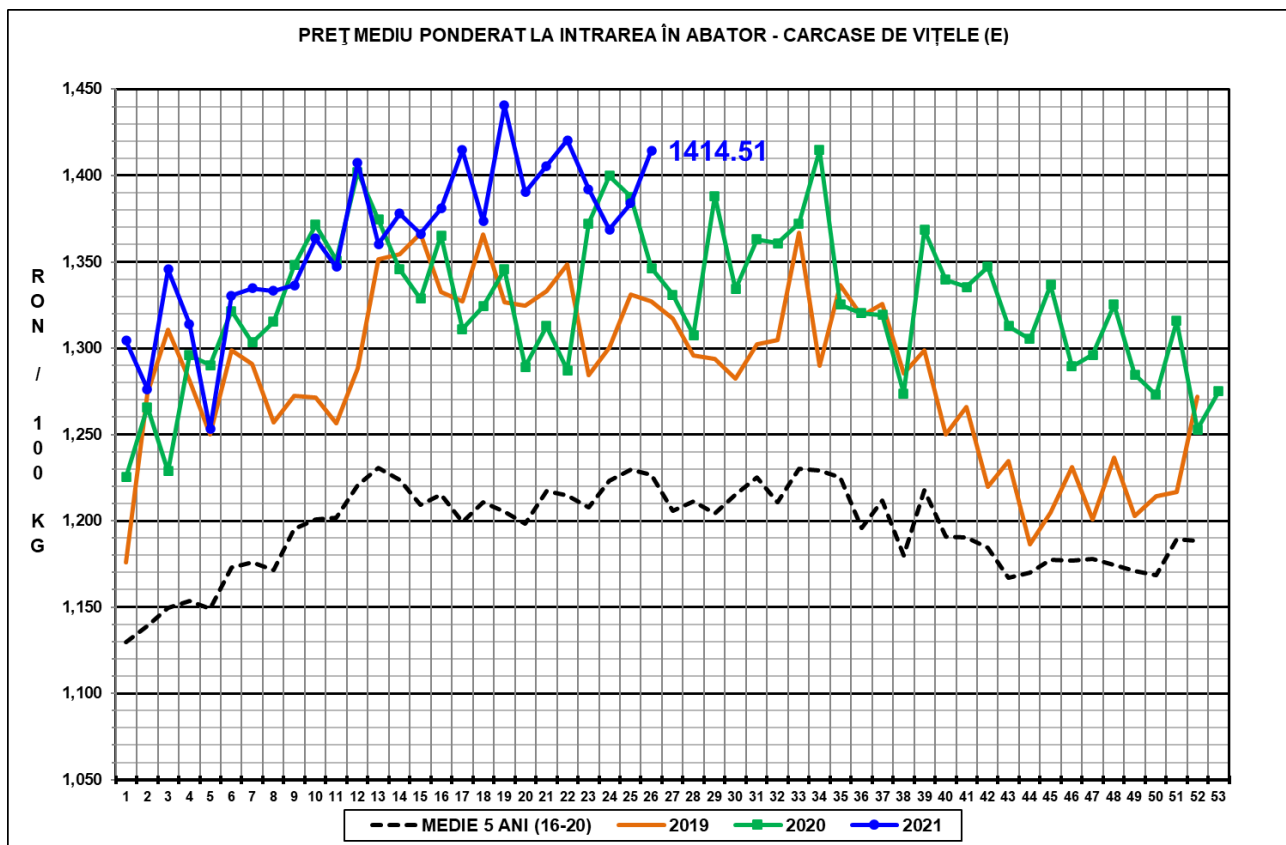

N.B. Prețurile medii ponderate săptămânale au fost calculate după cum urmează:

1. În toate cazurile de la paginile 1 - 3 și în cazul „per combinație categorie, clasă de conformație și grad de acoperire cu grăsime” de la pagina 4, au fost aplicate ponderi „real time”, care constau în greutatea individuală în viu, sau în carcasă ale bovinelor. Prețul mediu ponderat săptămânal (în viu sau în carcasă) este egal cu suma produselor dintre prețul individual (în viu sau în carcasă) și greutatea individuală (în viu sau în carcasă) împărțită la suma ponderilor (greutățile în viu sau în carcasă).
2. În cazul „per categorie” de la paginile 4 - 7, au fost aplicate ponderi bazate pe „cifrele istorice” comunicate de statele membre privind distribuția în clasele SEUROP.