



# Prețul de piață al bovinelor la intrarea în abator Săptămâna 25 (21 – 27 iunie 2021)

SITUAȚIA CARCASELOR DE BOVINE CLASIFICATE ÎN FUNCȚIE DE PROVENIENȚA BOVINELOR SACRIFICATE  
ÎN SĂPTĂMÂNA 21 - 27 IUNIE 2021

PROVENIENȚĂ BOVINĂ	CARCASE CLASIFICATE:						PREȚ FEZABIL CATEGORIILE:						
	BOVINE CU VÂRSTA:				TOTAL		A, B, C, D, E, Z				V		
	DE 8 LUNI SAU MAI MULT (A, B, C, D, E, Z)		MAI MICĂ DE 8 LUNI (V)				TOATE CLASELE		CLASELE CONFORM ART 7, REG (UE) 2017/1184		TOATE CLASELE		
	NUMĂR	%	NUMĂR	%	NUMĂR	%	NUMĂR	%	NUMĂR	%	NUMĂR	%	
CUMPĂRATE	1,305	41.1	55	1.7	1,360	42.9	1,227	38.7	506	16.0	28	0.9	
FERME PROPRII ALE ABATOARELOR	267	8.4	11	0.3	278	8.8	244	7.7	102	3.2	9	0.3	
PRESTĂRI SERVICII	PRODUCĂTORI	1,214	38.3	66	2.1	1,280	40.4	1,187	37.4	242	7.6	66	2.1
	COMERCIANȚI	249	7.8	5	0.2	254	8.0	249	7.8	16	0.5	4	0.1
TOTAL	3,035	95.7	137	4.3	3,172	100.0	2,907	91.6	866	27.3	107	3.4	

1,471 Carcase incluse în rapoartele naționale de prețuri de piață pentru carcasele de bovine cu vârsta de 8 luni sau mai mult  
46.4% din total carcase clasificate

608 Carcase incluse în raportul național de prețuri de piață pentru Comisia Europeană  
19.2% din total carcase clasificate

37 Carcase incluse în rapoartele naționale de prețuri de piață pentru carcasele de bovine cu vârsta mai mică de 8 luni (viței)  
1.2% din total carcase clasificate

Factor general de ajustare pentru cheltuielile de transport a prețurilor raportate: 0.10 RON/kg carcasă caldă-2%

Prețul în viu al bovinelor din toate clasele de conformație și acoperire cu grăsime  
la intrarea în abator în săptămâna 21 - 27 iunie 2021

Categorie	Număr	Greutate în viu (kg)	Preț în viu (RON / 100 kg)	Modificare preț	
				1 săpt	1 an
"A" - TĂURAȘI	324	503.7	788.6	4.86%	6.47%
"B" - TAURI	119	618.1	719.6	-4.05%	-2.61%
"C" - BOI	18	674.1	764.9	7.14%	20.89%
"D" - VACI	718	519.2	610.8	2.66%	8.22%
"E" - VIȚELE	223	483.9	679.8	-0.14%	2.22%
"Z" - TINERET BOVIN	69	366.8	726.0	4.39%	0.22%
A + B + C + D + E + Z	1,471	513.2	676.0	1.10%	5.27%
"V" - VIȚEI	37	246.6	669.4	-0.86%	0.80%



Raport național prețuri de piață carcase de bovine cu vârsta de 8 luni sau mai mult, la intrarea în abator conform grilei UE

Săptămâna: 25

din: 21/06/21

până în 27/06/21

"A"- CARCASE DE MASCULI NECASTRAȚI CU VÂRSTA CUPRINSĂ ÎNTRE 12 LUNI ȘI MAI PUȚIN DE 24 DE LUNI (TĂURAȘI)								
CONFORMAȚIE	PREȚ MEDIU (RON / 100 kg)					NUMĂR CARCASE	TOTAL	
	GRĂSIMI						GREUTATE MEDIE	PREȚ MEDIU (RON / 100 kg)
	1	2	3	4	5			
E	0.0	0.0	0.0	0.0	0.0	0	0.0	0.0
U	1792.0	0.0	0.0	0.0	0.0	1	498.8	1792.0
R	1583.0	1591.7	1454.9	0.0	0.0	68	331.5	1583.5
O	1520.8	1417.3	1390.4	0.0	0.0	177	263.2	1483.5
P	1313.8	1349.6	0.0	0.0	0.0	78	223.3	1320.6
<b>TOTAL</b>	<b>1478.7</b>	<b>1483.5</b>	<b>1412.1</b>	<b>0.0</b>	<b>0.0</b>	<b>324</b>	<b>268.7</b>	<b>1478.6</b>

"B"- CARCASE DE MASCULI NECASTRAȚI CU VÂRSTA DE 24 DE LUNI ȘI MAI MULT (TAURI)								
CONFORMAȚIE	PREȚ MEDIU (RON / 100 kg)					NUMĂR CARCASE	TOTAL	
	GRĂSIMI						GREUTATE MEDIE	PREȚ MEDIU (RON / 100 kg)
	1	2	3	4	5			
E	0.0	0.0	0.0	0.0	0.0	0	0.0	0.0
U	0.0	0.0	0.0	0.0	0.0	0	0.0	0.0
R	1458.1	1385.7	1548.0	1477.1	0.0	40	357.1	1449.7
O	1294.3	1222.2	1255.3	1282.0	0.0	56	355.9	1259.3
P	1380.3	1367.6	1408.0	0.0	0.0	23	224.6	1378.5
<b>TOTAL</b>	<b>1361.2</b>	<b>1291.5</b>	<b>1413.3</b>	<b>1421.0</b>	<b>0.0</b>	<b>119</b>	<b>330.9</b>	<b>1344.0</b>

"C"- CARCASE DE MASCULI CASTRAȚI CU VÂRSTA DE 12 LUNI ȘI MAI MULT (BOI)								
CONFORMAȚIE	PREȚ MEDIU (RON / 100 kg)					NUMĂR CARCASE	TOTAL	
	GRĂSIMI						GREUTATE MEDIE	PREȚ MEDIU (RON / 100 kg)
	1	2	3	4	5			
E	0.0	0.0	0.0	0.0	0.0	0	0.0	0.0
U	0.0	0.0	0.0	0.0	0.0	0	0.0	0.0
R	0.0	1546.0	1610.0	0.0	0.0	3	297.6	1586.2
O	1375.5	1452.8	1535.5	0.0	0.0	14	370.1	1465.1
P	1260.0	0.0	0.0	0.0	0.0	1	216.6	1260.0
<b>TOTAL</b>	<b>1359.9</b>	<b>1467.9</b>	<b>1551.3</b>	<b>0.0</b>	<b>0.0</b>	<b>18</b>	<b>349.5</b>	<b>1475.2</b>

"D"- CARCASE DE FEMELE CARE AU FĂTAT (VACI)								
CONFORMAȚIE	PREȚ MEDIU (RON / 100 kg)					NUMĂR CARCASE	TOTAL	
	GRĂSIMI						GREUTATE MEDIE	PREȚ MEDIU (RON / 100 kg)
	1	2	3	4	5			
E	0.0	0.0	0.0	0.0	0.0	0	0.0	0.0
U	0.0	0.0	0.0	0.0	0.0	0	0.0	0.0
R	1449.3	1337.0	1294.5	1205.0	1203.0	27	339.6	1328.0
O	1421.6	1310.5	1287.3	1394.0	0.0	348	267.4	1338.0
P	1185.9	1192.4	1222.2	1284.3	0.0	343	222.3	1193.4
<b>TOTAL</b>	<b>1279.6</b>	<b>1266.7</b>	<b>1272.2</b>	<b>1368.4</b>	<b>1203.0</b>	<b>718</b>	<b>248.6</b>	<b>1275.7</b>

"E"- CARCASE ALE ALTOR BOVINE FEMELE CU VÂRSTA DE 12 LUNI ȘI MAI MULT (VIȚELE)								
CONFORMAȚIE	PREȚ MEDIU (RON / 100 kg)					NUMĂR CARCASE	TOTAL	
	GRĂSIMI						GREUTATE MEDIE	PREȚ MEDIU (RON / 100 kg)
	1	2	3	4	5			
E	0.0	0.0	0.0	0.0	0.0	0	0.0	0.0
U	2314.0	1571.0	0.0	0.0	0.0	2	223.4	1836.6
R	0.0	1680.0	1434.2	1387.3	0.0	16	297.9	1457.6
O	1477.7	1359.7	1351.3	1411.6	0.0	128	257.9	1390.6
P	1274.6	1285.5	1281.5	1135.2	0.0	77	200.5	1275.2
<b>TOTAL</b>	<b>1398.6</b>	<b>1354.0</b>	<b>1348.0</b>	<b>1380.4</b>	<b>0.0</b>	<b>223</b>	<b>240.6</b>	<b>1367.1</b>

"Z"- CARCASE DE BOVINE CU VÂRSTA CUPRINSĂ ÎNTRE 8 LUNI ȘI MAI PUȚIN DE 12 LUNI (TINERET BOVIN)								
CONFORMAȚIE	PREȚ MEDIU (RON / 100 kg)					NUMĂR CARCASE	TOTAL	
	GRĂSIMI						GREUTATE MEDIE	PREȚ MEDIU (RON / 100 kg)
	1	2	3	4	5			
E	0.0	0.0	0.0	0.0	0.0	0	0.0	0.0
U	1853.0	0.0	0.0	0.0	0.0	1	187.2	1853.0
R	1729.7	0.0	0.0	0.0	0.0	3	178.7	1729.7
O	1568.3	1491.4	0.0	0.0	0.0	29	191.5	1542.1
P	1312.6	1353.3	0.0	0.0	0.0	36	179.9	1317.7
<b>TOTAL</b>	<b>1438.2</b>	<b>1449.7</b>	<b>0.0</b>	<b>0.0</b>	<b>0.0</b>	<b>69</b>	<b>184.8</b>	<b>1440.6</b>

TOATE CATEGORIILE								
CONFORMAȚIE	PREȚ MEDIU (RON / 100 kg)					NUMĂR CARCASE	TOTAL	
	GRĂSIMI						GREUTATE MEDIE	PREȚ MEDIU (RON / 100 kg)
	1	2	3	4	5			
E	0.0	0.0	0.0	0.0	0.0	0	0.0	0.0
U	1904.1	1571.0	0.0	0.0	0.0	4	283.2	1819.7
R	1535.1	1500.9	1440.2	1394.6	1203.0	157	332.4	1492.1
O	1457.2	1338.9	1313.0	1396.4	0.0	752	270.4	1381.0
P	1239.2	1232.6	1238.2	1208.7	0.0	558	216.7	1236.9
<b>TOTAL</b>	<b>1373.0</b>	<b>1340.4</b>	<b>1314.5</b>	<b>1380.3</b>	<b>1203.0</b>	<b>1471</b>	<b>256.7</b>	<b>1351.5</b>

Prețuri incluse în raportul național de prețuri pentru Comisia Europeană



**Raport național parțial prețuri de piață carcase de bovine cu vârsta de 8 luni sau mai mult, la intrarea în abator conform grilei UE (\*)**

Săptămâna: 25

din: 21/06/21

până în 27/06/21

<b>"A"- CARCASE DE MASCULI NECASTRAȚI CU VÂRSTA CUPRINSĂ ÎNTRE 12 LUNI ȘI MAI PUȚIN DE 24 DE LUNI (TĂURAȘI)</b>								
CONFORMAȚIE	PREȚ MEDIU (RON / 100 kg )					NUMĂR CARCASE	TOTAL	
	GRĂSIME						GREUTATE MEDIE	PREȚ MEDIU (RON / 100 kg )
	1	2	3	4	5			
E	0.0	0.0	0.0	0.0	0.0	0	0.0	0.0
U	1792.0	0.0	0.0	0.0	0.0	1	498.8	1792.0
R	1563.3	1494.4	1409.0	0.0	0.0	37	325.7	1538.5
O	1543.5	1406.1	1390.4	0.0	0.0	149	259.7	1494.6
P	1313.2	1387.8	0.0	0.0	0.0	43	204.0	1324.0
<b>TOTAL</b>	<b>1508.7</b>	<b>1422.3</b>	<b>1394.6</b>	<b>0.0</b>	<b>0.0</b>	<b>230</b>	<b>261.0</b>	<b>1480.9</b>

<b>"B"- CARCASE DE MASCULI NECASTRAȚI CU VÂRSTA DE 24 DE LUNI ȘI MAI MULT (TAURI)</b>								
CONFORMAȚIE	PREȚ MEDIU (RON / 100 kg )					NUMĂR CARCASE	TOTAL	
	GRĂSIME						GREUTATE MEDIE	PREȚ MEDIU (RON / 100 kg )
	1	2	3	4	5			
E	0.0	0.0	0.0	0.0	0.0	0	0.0	0.0
U	0.0	0.0	0.0	0.0	0.0	0	0.0	0.0
R	1458.1	1446.3	1554.7	1477.1	0.0	38	350.3	1471.9
O	1352.8	1276.8	1129.1	1282.0	0.0	36	324.7	1294.5
P	1356.0	1338.1	1408.0	0.0	0.0	19	212.3	1354.8
<b>TOTAL</b>	<b>1394.1</b>	<b>1364.5</b>	<b>1382.7</b>	<b>1421.0</b>	<b>0.0</b>	<b>93</b>	<b>312.2</b>	<b>1384.2</b>

<b>"C"- CARCASE DE MASCULI CASTRAȚI CU VÂRSTA DE 12 LUNI ȘI MAI MULT (BOI)</b>								
CONFORMAȚIE	PREȚ MEDIU (RON / 100 kg )					NUMĂR CARCASE	TOTAL	
	GRĂSIME						GREUTATE MEDIE	PREȚ MEDIU (RON / 100 kg )
	1	2	3	4	5			
E	0.0	0.0	0.0	0.0	0.0	0	0.0	0.0
U	0.0	0.0	0.0	0.0	0.0	0	0.0	0.0
R	0.0	1546.0	1610.0	0.0	0.0	3	297.6	1586.2
O	1375.5	1452.8	1535.5	0.0	0.0	14	370.1	1465.1
P	1260.0	0.0	0.0	0.0	0.0	1	216.6	1260.0
<b>TOTAL</b>	<b>1359.9</b>	<b>1467.9</b>	<b>1551.3</b>	<b>0.0</b>	<b>0.0</b>	<b>18</b>	<b>349.5</b>	<b>1475.2</b>

<b>"D"- CARCASE DE FEMELE CARE AU FĂTAT (VACI)</b>								
CONFORMAȚIE	PREȚ MEDIU (RON / 100 kg )					NUMĂR CARCASE	TOTAL	
	GRĂSIME						GREUTATE MEDIE	PREȚ MEDIU (RON / 100 kg )
	1	2	3	4	5			
E	0.0	0.0	0.0	0.0	0.0	0	0.0	0.0
U	0.0	0.0	0.0	0.0	0.0	0	0.0	0.0
R	1449.3	1337.0	1313.4	1205.0	1203.0	26	338.8	1334.2
O	1421.6	1306.4	1284.3	1392.5	0.0	341	267.0	1335.9
P	1188.6	1199.1	1257.9	1284.3	0.0	312	215.7	1199.7
<b>TOTAL</b>	<b>1284.9</b>	<b>1270.1</b>	<b>1281.2</b>	<b>1365.1</b>	<b>1203.0</b>	<b>679</b>	<b>246.2</b>	<b>1281.0</b>

<b>"E"- CARCASE ALE ALTOR BOVINE FEMELE CU VÂRSTA DE 12 LUNI ȘI MAI MULT (VIȚELE)</b>								
CONFORMAȚIE	PREȚ MEDIU (RON / 100 kg )					NUMĂR CARCASE	TOTAL	
	GRĂSIME						GREUTATE MEDIE	PREȚ MEDIU (RON / 100 kg )
	1	2	3	4	5			
E	0.0	0.0	0.0	0.0	0.0	0	0.0	0.0
U	0.0	0.0	0.0	0.0	0.0	0	0.0	0.0
R	0.0	1281.5	1425.7	1239.1	0.0	7	295.7	1302.3
O	1477.7	1336.7	1332.0	1443.0	0.0	105	253.0	1380.7
P	1286.7	1278.2	1305.9	1057.0	0.0	45	193.2	1279.9
<b>TOTAL</b>	<b>1400.6</b>	<b>1325.5</b>	<b>1335.5</b>	<b>1323.8</b>	<b>0.0</b>	<b>157</b>	<b>237.8</b>	<b>1352.8</b>

<b>"Z"- CARCASE DE BOVINE CU VÂRSTA CUPRINSĂ ÎNTRE 8 LUNI ȘI MAI PUȚIN DE 12 LUNI (TINERET BOVIN)</b>								
CONFORMAȚIE	PREȚ MEDIU (RON / 100 kg )					NUMĂR CARCASE	TOTAL	
	GRĂSIME						GREUTATE MEDIE	PREȚ MEDIU (RON / 100 kg )
	1	2	3	4	5			
E	0.0	0.0	0.0	0.0	0.0	0	0.0	0.0
U	1853.0	0.0	0.0	0.0	0.0	1	187.2	1853.0
R	1455.5	0.0	0.0	0.0	0.0	2	191.6	1455.5
O	1568.3	1491.4	0.0	0.0	0.0	29	191.5	1542.1
P	1380.4	1353.3	0.0	0.0	0.0	18	167.4	1373.0
<b>TOTAL</b>	<b>1505.7</b>	<b>1449.7</b>	<b>0.0</b>	<b>0.0</b>	<b>0.0</b>	<b>50</b>	<b>182.7</b>	<b>1489.1</b>

<b>TOATE CATEGORIILE</b>								
CONFORMAȚIE	PREȚ MEDIU (RON / 100 kg )					NUMĂR CARCASE	TOTAL	
	GRĂSIME						GREUTATE MEDIE	PREȚ MEDIU (RON / 100 kg )
	1	2	3	4	5			
E	0.0	0.0	0.0	0.0	0.0	0	0.0	0.0
U	1808.6	0.0	0.0	0.0	0.0	2	343.0	1808.6
R	1514.6	1416.7	1447.7	1337.1	1203.0	113	332.0	1454.1
O	1473.0	1338.3	1302.8	1395.7	0.0	674	265.2	1384.3
P	1230.1	1224.8	1268.2	1210.0	0.0	438	210.1	1231.8
<b>TOTAL</b>	<b>1382.1</b>	<b>1319.5</b>	<b>1313.8</b>	<b>1362.6</b>	<b>1203.0</b>	<b>1227</b>	<b>251.8</b>	<b>1348.3</b>

(\*) Pentru calcularea prețurilor medii au fost luate în considerare doar bovinele cumparate de către abatoare



**Raport prețuri de piață din România versus prețuri de piață comunitare  
conform Art.7 Regulamentul de punere în aplicare (UE) 2017/1184 al Comisiei din 20 aprilie 2017**

Săptămâna: 25

din: 21/06/21

până în: 27/06/21

CATEGORIA	CLASA	PREȚ MEDIU			PREȚ RO /PREȚ COMUNITAR (%)
		ROMANIA		UE	
		RON / 100 kg	€ / 100 kg	€ / 100 kg	
Z	U2	0.00	0.00	404.09	
Z	U3	0.00	0.00	387.55	
Z	R2	0.00	0.00	376.77	
Z	R3	0.00	0.00	376.64	(*)
Z	O2	1491.39	302.80	334.57	-9.50
Z	O3	0.00	0.00	340.13	
<b>Z</b>		<b>1491.39</b>	<b>302.80</b>	<b>361.59</b>	<b>-16.26</b>
A	U2	0.00	0.00	404.69	
A	U3	0.00	0.00	400.16	
A	R2	1591.71	323.16	384.92	-16.04
A	R3	1454.91	295.39	388.60	-23.99 (*)
A	O2	1417.29	287.75	353.43	-18.58
A	O3	1390.39	282.29	363.09	-22.25
<b>A</b>		<b>1441.41</b>	<b>292.65</b>	<b>385.98</b>	<b>-24.18</b>
<b>B</b>	<b>R3</b>	<b>1547.97</b>	<b>314.28</b>	<b>342.77</b>	<b>-8.31</b>
C	U2	0.00	0.00	431.66	
C	U3	0.00	0.00	411.04	
C	U4	0.00	0.00	432.91	
C	R3	1610.00	326.88	415.62	-21.35 (*)
C	R4	0.00	0.00	423.73	
C	O3	1535.46	311.74	389.91	-20.05
C	O4	0.00	0.00	406.16	
<b>C</b>		<b>1591.62</b>	<b>323.15</b>	<b>410.58</b>	<b>-21.29</b>
D	R3	1294.50	262.82	380.20	-30.87
D	R4	1205.00	244.65	346.36	-29.37
D	O2	1310.48	266.07	299.76	-11.24
D	O3	1287.35	261.37	323.01	-19.08 (*)
D	O4	1394.02	283.03	326.40	-13.29
D	P2	1192.44	242.10	267.29	-9.42
D	P3	1222.20	248.14	301.58	-17.72
<b>D</b>		<b>1268.70</b>	<b>257.59</b>	<b>317.66</b>	<b>-18.91</b>
E	U2	1571.00	318.96	445.88	-28.47
E	U3	0.00	0.00	437.09	
E	R2	1679.98	341.08	386.60	-11.77
E	R3	1434.15	291.17	397.17	-26.69 (*)
E	R4	1387.29	281.66	398.66	-29.35
E	O2	1359.65	276.05	321.31	-14.09
E	O3	1351.30	274.35	353.89	-22.48
E	O4	1411.59	286.59	380.46	-24.67
<b>E</b>		<b>1384.07</b>	<b>281.00</b>	<b>397.29</b>	<b>-29.27</b>
<b>TOATE CATEGORIILE</b>		<b>1363.99</b>	<b>276.93</b>	<b>365.05</b>	<b>-24.14</b>

(\*) CATEGORII ȘI CLASE DE REFERINȚĂ ÎN UE27: Z3, AR3, CR3, DO3 ȘI ER3



CARCASE DE CARCASE DE BOVINE CU VÂRSTA DE 8 LUNI SAU MAI MULT LA INTRAREA ÎN ABATOR  
CONFORM ART.7 REGULAMENTUL DE PUNERE ÎN APLICARE (UE) 2017/1184 AL COMISIEI DIN 20 APRILIE 2017

Cotații naționale (RON / 100 kg)	SĂPT 25 / 2021	VARIAȚIE		
		1 SĂPT	1 AN	Medie 5 ani (16 - 20)
Tăurași "A"	1,441.41	-2.99%	3.31%	11.33%
Vaci "D"	1,268.70	3.00%	8.35%	17.11%
Vițele "E"	1,384.07	1.12%	-0.27%	12.54%

Prețuri medii europene (€ / 100 kg)	SĂPT 25 / 2021			VARIAȚIE					
				1 SĂPT			1 AN		
	A	D	E	A	D	E	A	D	E
UE27	385.98	317.65	397.29	0.30%	1.00%	0.42%	10.50%	15.50%	11.07%
Franța	386.83	347.69	431.04	-0.02%	0.00%	0.03%	3.89%	6.39%	3.28%
Germania	400.94	340.43	373.66	-0.12%	0.95%	1.01%	13.85%	26.59%	18.41%
Italia	405.50	277.92	460.32	2.20%	0.89%	-0.15%	2.80%	17.54%	6.21%
Țările de Jos	392.48	329.60	324.23	-1.63%	2.49%	1.01%	23.95%	25.48%	40.20%
Polonia	338.50	280.27	318.76	-0.80%	0.88%	-0.92%	20.41%	20.61%	13.11%
România	292.65	257.59	281.01	-3.04%	2.95%	1.07%	1.48%	6.42%	-2.04%
Ungaria	179.59	193.44	205.62	-6.58%	1.47%	1.57%	-29.97%	9.88%	-3.59%

PREȚ MEDIU PONDERAT LA INTRAREA ÎN ABATOR - CARCASE DE TĂURAȘI ( A )

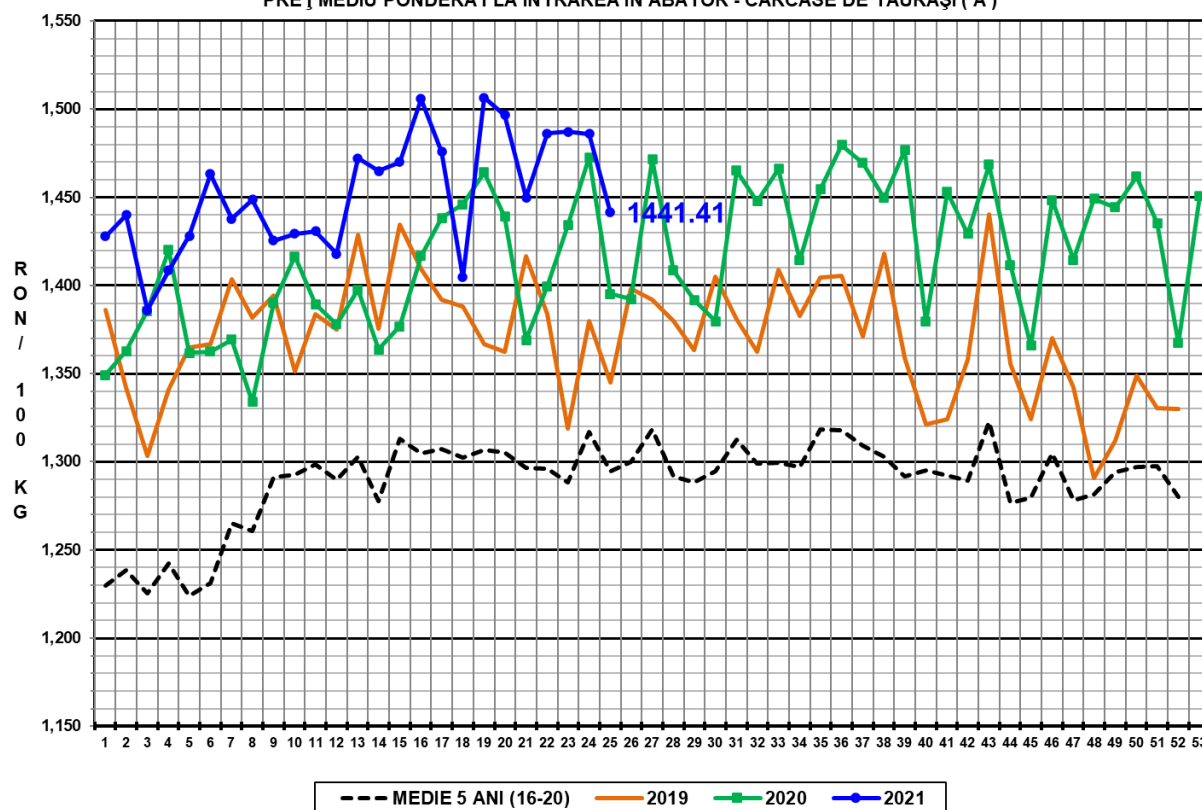

PREȚ MEDIU PONDERAT LA INTRAREA ÎN ABATOR - CARCASE DE VACI ( D )

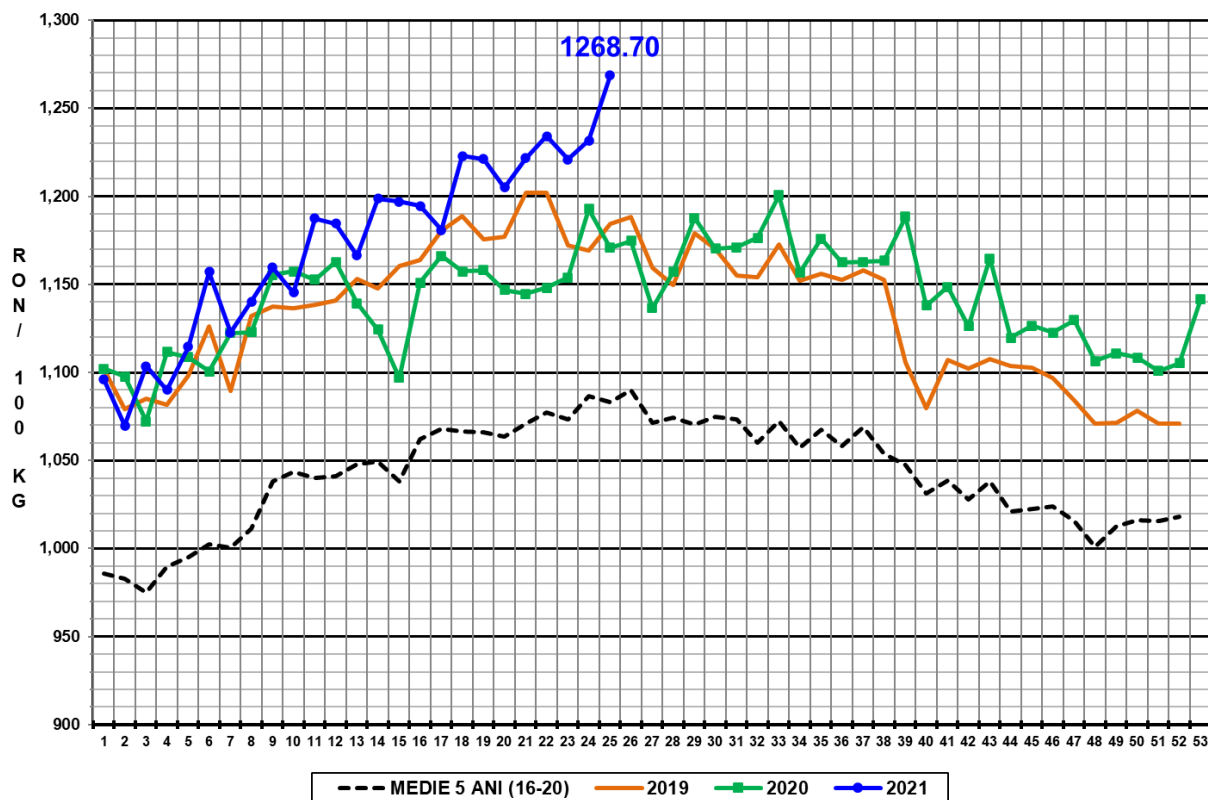

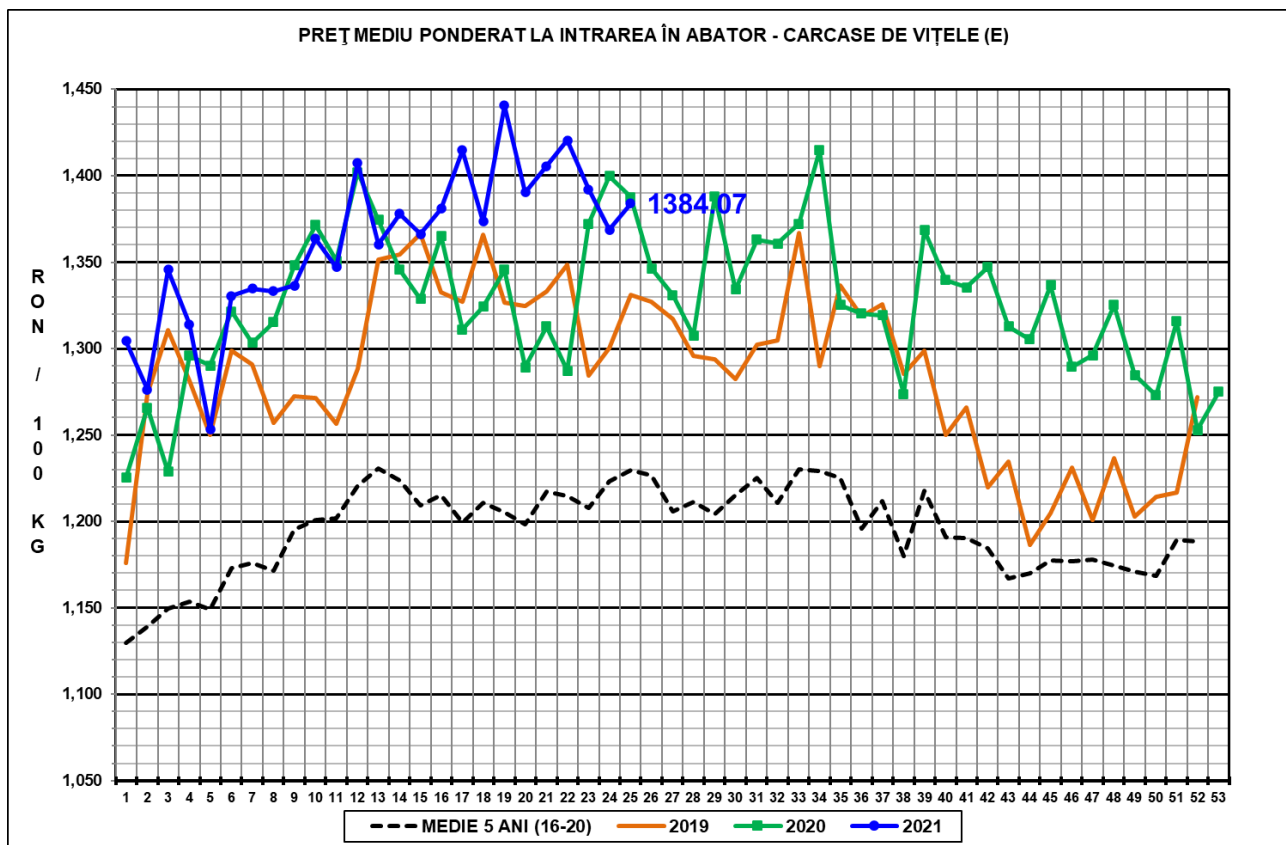

**N.B. Prețurile medii ponderate săptămânale au fost calculate după cum urmează:**

1. În toate cazurile de la paginile 1 - 3 și în cazul „per combinație categorie, clasă de conformație și grad de acoperire cu grăsime” de la pagina 4, au fost aplicate ponderi „real time”, care constau în greutatea individuală în viu, sau în carcasă ale bovinelor. Prețul mediu ponderat săptămânal (în viu sau în carcasă) este egal cu suma produselor dintre prețul individual (în viu sau în carcasă) și greutatea individuală (în viu sau în carcasă) împărțită la suma ponderilor (greutățile în viu sau în carcasă).

2. În cazul „per categorie” de la paginile 4 - 7, au fost aplicate ponderi bazate pe „cifrele istorice” comunicate de statele membre privind distribuția în clasele SEUROP.