



Prețul de piață al bovinelor la intrarea în abator Săptămâna 24 (14 – 20 iunie 2021)

SITUAȚIA CARCASELOR DE BOVINE CLASIFICATE ÎN FUNCȚIE DE PROVENIENȚA BOVINELOR SACRIFICATE
ÎN SĂPTĂMÂNA 14 - 20 IUNIE 2021

PROVENIENȚĂ BOVINE SACRIFICATE	CARCASE CLASIFICATE:						PREȚ FEZABIL CATEGORIILE:						
	BOVINE CU VÂRSTA:				TOTAL		A, B, C, D, E, Z				V		
	DE 8 LUNI SAU MAI MULT (A, B, C, D, E, Z)		MAI MICĂ DE 8 LUNI (V)				TOATE CLASELE		CLASELE CONFORM ART 7, REG (UE) 2017/1184		TOATE CLASELE		
	NUMĂR	%	NUMĂR	%	NUMĂR	%	NUMĂR	%	NUMĂR	%	NUMĂR	%	
CUMPĂRATE	1,185	36.7	51	1.6	1,236	38.2	1,108	34.3	453	14.0	39	1.2	
FERME PROPRII ALE ABATOARELOR	335	10.4	7	0.2	342	10.6	310	9.6	109	3.4	4	0.1	
PRESTĂRI SERVICII	PRODUCĂTORI	1,246	38.6	62	1.9	1,308	40.5	1,211	37.5	246	7.6	60	1.9
	COMERCIANȚI	339	10.5	7	0.2	346	10.7	339	10.5	24	0.7	6	0.2
TOTAL	3,105	96.1	127	3.9	3,232	100.0	2,968	91.8	832	25.7	109	3.4	

1,418 Carcase incluse în rapoartele naționale de prețuri de piață pentru carcasele de bovine cu vârsta de 8 luni sau mai mult
43.9% din total carcase clasificate

562 Carcase incluse în raportul național de prețuri de piață pentru Comisia Europeană
17.4% din total carcase clasificate

43 Carcase incluse în rapoartele naționale de prețuri de piață pentru carcasele de bovine cu vârsta mai mică de 8 luni (viței)
1.3% din total carcase clasificate

Factor general de ajustare pentru cheltuielile de transport a prețurilor raportate: 0.10 RON/kg carcasă caldă-2%

Prețul în viu al bovinelor din toate clasele de conformație și acoperire cu grăsime
la intrarea în abator în săptămâna 14 - 20 iunie 2021

Categoria	Număr	Greutate în viu (kg)	Preț în viu (RON / 100 kg)	Modificare preț	
				1 săpt	1 an
"A" - TĂURAȘI	333	478.1	752.0	-2.74%	1.24%
"B" - TAURI	170	594.4	749.9	-1.87%	5.99%
"C" - BOI	11	743.6	713.9	5.68%	11.69%
"D" - VACI	602	538.4	594.9	1.18%	4.21%
"E" - VIȚELE	237	485.6	680.8	-0.01%	-0.65%
"Z" - TINERET BOVIN	65	366.5	695.5	2.50%	-2.26%
A + B + C + D + E + Z	1,418	515.8	668.7	0.44%	3.69%
"V" - VIȚEI	43	226.7	675.2	-4.60%	0.26%



Raport național prețuri de piață carcase de bovine cu vârsta de 8 luni sau mai mult, la intrarea în abator conform grilei UE

Săptămâna: 24

din: 14/06/21

până în 20/06/21

"A"- CARCASE DE MASCULI NECASTRAȚI CU VÂRSTA CUPRINSĂ ÎNTRE 12 LUNI ȘI MAI PUȚIN DE 24 DE LUNI (TĂURAȘI)								
CONFORMAȚIE	PREȚ MEDIU (RON / 100 kg)					NUMĂR CARCASE	TOTAL	
	GRĂSIMI						GREUTATE MEDIE	PREȚ MEDIU (RON / 100 kg)
	1	2	3	4	5			
E	0.0	0.0	0.0	0.0	0.0	0	0.0	0.0
U	0.0	1532.0	0.0	0.0	0.0	1	289.1	1532.0
R	1559.7	1568.3	1614.0	1584.0	0.0	49	322.0	1571.1
O	1420.9	1457.2	1461.6	0.0	0.0	139	271.2	1436.3
P	1344.6	1388.0	1649.0	0.0	0.0	144	206.5	1356.7
TOTAL	1404.0	1469.6	1546.1	1584.0	0.0	333	250.8	1433.8

"B"- CARCASE DE MASCULI NECASTRAȚI CU VÂRSTA DE 24 DE LUNI ȘI MAI MULT (TAURI)								
CONFORMAȚIE	PREȚ MEDIU (RON / 100 kg)					NUMĂR CARCASE	TOTAL	
	GRĂSIMI						GREUTATE MEDIE	PREȚ MEDIU (RON / 100 kg)
	1	2	3	4	5			
E	0.0	0.0	0.0	0.0	0.0	0	0.0	0.0
U	1609.0	1474.6	0.0	1692.0	0.0	4	392.4	1573.7
R	1452.2	1500.3	1499.8	1141.0	0.0	47	352.6	1449.9
O	1426.2	1341.9	1414.4	1560.3	0.0	102	312.6	1394.6
P	1460.0	1368.2	0.0	0.0	0.0	17	196.5	1439.6
TOTAL	1440.2	1393.6	1453.6	1336.3	0.0	170	313.9	1419.9

"C"- CARCASE DE MASCULI CASTRAȚI CU VÂRSTA DE 12 LUNI ȘI MAI MULT (BOI)								
CONFORMAȚIE	PREȚ MEDIU (RON / 100 kg)					NUMĂR CARCASE	TOTAL	
	GRĂSIMI						GREUTATE MEDIE	PREȚ MEDIU (RON / 100 kg)
	1	2	3	4	5			
E	0.0	0.0	0.0	0.0	0.0	0	0.0	0.0
U	0.0	0.0	0.0	0.0	0.0	0	0.0	0.0
R	0.0	1355.0	1503.4	1498.3	0.0	5	378.6	1474.9
O	1386.7	1335.4	0.0	0.0	0.0	5	394.6	1357.7
P	1285.0	0.0	0.0	0.0	0.0	1	287.1	1285.0
TOTAL	1361.2	1339.9	1503.4	1498.3	0.0	11	377.6	1406.1

"D"- CARCASE DE FEMELE CARE AU FĂTAT (VACI)								
CONFORMAȚIE	PREȚ MEDIU (RON / 100 kg)					NUMĂR CARCASE	TOTAL	
	GRĂSIMI						GREUTATE MEDIE	PREȚ MEDIU (RON / 100 kg)
	1	2	3	4	5			
E	0.0	0.0	0.0	0.0	0.0	0	0.0	0.0
U	0.0	0.0	0.0	0.0	0.0	0	0.0	0.0
R	1202.1	1277.8	1300.4	1316.7	0.0	36	357.5	1288.0
O	1318.5	1253.4	1234.5	1348.0	0.0	290	278.9	1269.2
P	1162.9	1198.6	1127.6	1652.0	0.0	276	226.9	1175.3
TOTAL	1222.4	1234.1	1226.5	1348.2	0.0	602	259.7	1233.1

"E"- CARCASE ALE ALTOR BOVINE FEMELE CU VÂRSTA DE 12 LUNI ȘI MAI MULT (VIȚELE)								
CONFORMAȚIE	PREȚ MEDIU (RON / 100 kg)					NUMĂR CARCASE	TOTAL	
	GRĂSIMI						GREUTATE MEDIE	PREȚ MEDIU (RON / 100 kg)
	1	2	3	4	5			
E	0.0	0.0	0.0	0.0	0.0	0	0.0	0.0
U	0.0	0.0	1531.0	0.0	0.0	1	273.4	1531.0
R	1385.1	1389.4	1360.4	0.0	0.0	9	313.2	1370.4
O	1461.8	1354.1	1384.2	1418.4	0.0	151	260.6	1391.2
P	1283.2	1353.8	1195.5	1267.6	0.0	76	196.7	1293.9
TOTAL	1388.9	1354.8	1356.4	1356.4	0.0	237	242.1	1365.5

"Z"- CARCASE DE BOVINE CU VÂRSTA CUPRINSĂ ÎNTRE 8 LUNI ȘI MAI PUȚIN DE 12 LUNI (TINERET BOVIN)								
CONFORMAȚIE	PREȚ MEDIU (RON / 100 kg)					NUMĂR CARCASE	TOTAL	
	GRĂSIMI						GREUTATE MEDIE	PREȚ MEDIU (RON / 100 kg)
	1	2	3	4	5			
E	0.0	0.0	0.0	0.0	0.0	0	0.0	0.0
U	0.0	0.0	0.0	0.0	0.0	0	0.0	0.0
R	1406.0	0.0	0.0	0.0	0.0	1	256.6	1406.0
O	1415.9	1472.2	0.0	0.0	0.0	30	199.3	1434.7
P	1279.9	1324.8	0.0	0.0	0.0	34	174.4	1286.4
TOTAL	1341.6	1427.8	0.0	0.0	0.0	65	187.1	1361.8

TOATE CATEGORIILE								
CONFORMAȚIE	PREȚ MEDIU (RON / 100 kg)					NUMĂR CARCASE	TOTAL	
	GRĂSIMI						GREUTATE MEDIE	PREȚ MEDIU (RON / 100 kg)
	1	2	3	4	5			
E	0.0	0.0	0.0	0.0	0.0	0	0.0	0.0
U	1609.0	1491.9	1531.0	1692.0	0.0	6	355.3	1562.6
R	1468.1	1489.9	1416.7	1313.3	0.0	147	341.4	1442.7
O	1397.0	1328.3	1306.1	1397.5	0.0	717	275.8	1351.4
P	1252.5	1261.2	1159.0	1347.6	0.0	548	213.2	1250.1
TOTAL	1339.4	1330.6	1312.9	1363.4	0.0	1418	258.8	1332.9

Prețuri incluse în raportul național de prețuri pentru Comisia Europeană



Raport național parțial prețuri de piață carcase de bovine cu vârsta de 8 luni sau mai mult, la intrarea în abator conform grilei UE (*)

Săptămâna: 24

din: 14/06/21

până în 20/06/21

"A"- CARCASE DE MASCULI NECASTRAȚI CU VÂRSTA CUPRINSĂ ÎNTRE 12 LUNI ȘI MAI PUȚIN DE 24 DE LUNI (TĂURAȘI)									
CONFORMAȚIE	PREȚ MEDIU (RON / 100 kg)					NUMĂR CARCASE	TOTAL		
	GRĂSIME						GREUTATE MEDIE	PREȚ MEDIU (RON / 100 kg)	
	1	2	3	4	5				
E	0.0	0.0	0.0	0.0	0.0	0	0.0	0.0	
U	0.0	1532.0	0.0	0.0	0.0	1	289.1	1532.0	
R	1570.8	1560.9	1456.0	1584.0	0.0	35	319.0	1562.2	
O	1442.8	1462.3	1461.6	0.0	0.0	104	256.6	1452.2	
P	1385.3	1505.6	1649.0	0.0	0.0	52	186.7	1419.9	
TOTAL	1453.0	1495.3	1477.4	1584.0	0.0	192	249.2	1471.8	

"B"- CARCASE DE MASCULI NECASTRAȚI CU VÂRSTA DE 24 DE LUNI ȘI MAI MULT (TAURI)									
CONFORMAȚIE	PREȚ MEDIU (RON / 100 kg)					NUMĂR CARCASE	TOTAL		
	GRĂSIME						GREUTATE MEDIE	PREȚ MEDIU (RON / 100 kg)	
	1	2	3	4	5				
E	0.0	0.0	0.0	0.0	0.0	0	0.0	0.0	
U	1609.0	1474.6	0.0	0.0	0.0	3	385.9	1531.6	
R	1455.7	1512.3	1494.6	1141.0	0.0	41	350.7	1447.7	
O	1443.6	1416.0	1365.6	1560.3	0.0	86	294.6	1428.8	
P	1460.0	1368.2	0.0	0.0	0.0	17	196.5	1439.6	
TOTAL	1452.1	1448.6	1425.6	1270.0	0.0	147	300.8	1438.4	

"C"- CARCASE DE MASCULI CASTRAȚI CU VÂRSTA DE 12 LUNI ȘI MAI MULT (BOI)									
CONFORMAȚIE	PREȚ MEDIU (RON / 100 kg)					NUMĂR CARCASE	TOTAL		
	GRĂSIME						GREUTATE MEDIE	PREȚ MEDIU (RON / 100 kg)	
	1	2	3	4	5				
E	0.0	0.0	0.0	0.0	0.0	0	0.0	0.0	
U	0.0	0.0	0.0	0.0	0.0	0	0.0	0.0	
R	0.0	1355.0	1503.4	1498.3	0.0	5	378.6	1474.9	
O	1386.7	1335.4	0.0	0.0	0.0	5	394.6	1357.7	
P	1285.0	0.0	0.0	0.0	0.0	1	287.1	1285.0	
TOTAL	1361.2	1339.9	1503.4	1498.3	0.0	11	377.6	1406.1	

"D"- CARCASE DE FEMELE CARE AU FĂȚAT (VACI)									
CONFORMAȚIE	PREȚ MEDIU (RON / 100 kg)					NUMĂR CARCASE	TOTAL		
	GRĂSIME						GREUTATE MEDIE	PREȚ MEDIU (RON / 100 kg)	
	1	2	3	4	5				
E	0.0	0.0	0.0	0.0	0.0	0	0.0	0.0	
U	0.0	0.0	0.0	0.0	0.0	0	0.0	0.0	
R	1202.1	1277.8	1341.9	1328.9	0.0	29	355.1	1301.6	
O	1318.5	1248.6	1226.0	1342.4	0.0	274	274.4	1265.1	
P	1164.9	1202.9	1101.2	0.0	0.0	240	217.8	1175.7	
TOTAL	1227.2	1233.9	1229.1	1334.5	0.0	543	253.7	1233.9	

"E"- CARCASE ALE ALTOR BOVINE FEMELE CU VÂRSTA DE 12 LUNI ȘI MAI MULT (VIȚELE)									
CONFORMAȚIE	PREȚ MEDIU (RON / 100 kg)					NUMĂR CARCASE	TOTAL		
	GRĂSIME						GREUTATE MEDIE	PREȚ MEDIU (RON / 100 kg)	
	1	2	3	4	5				
E	0.0	0.0	0.0	0.0	0.0	0	0.0	0.0	
U	0.0	0.0	1531.0	0.0	0.0	1	273.4	1531.0	
R	1456.0	1389.4	1488.0	0.0	0.0	4	289.1	1436.5	
O	1462.8	1330.9	1363.2	1390.0	0.0	114	255.7	1379.9	
P	1273.7	1383.9	1164.2	1507.0	0.0	54	184.6	1310.7	
TOTAL	1391.2	1341.7	1363.4	1444.7	0.0	173	234.4	1365.5	

"Z"- CARCASE DE BOVINE CU VÂRSTA CUPRINSĂ ÎNTRE 8 LUNI ȘI MAI PUȚIN DE 12 LUNI (TINERET BOVIN)									
CONFORMAȚIE	PREȚ MEDIU (RON / 100 kg)					NUMĂR CARCASE	TOTAL		
	GRĂSIME						GREUTATE MEDIE	PREȚ MEDIU (RON / 100 kg)	
	1	2	3	4	5				
E	0.0	0.0	0.0	0.0	0.0	0	0.0	0.0	
U	0.0	0.0	0.0	0.0	0.0	0	0.0	0.0	
R	0.0	0.0	0.0	0.0	0.0	0	0.0	0.0	
O	1443.1	1508.0	0.0	0.0	0.0	23	199.9	1463.1	
P	1304.4	1486.0	0.0	0.0	0.0	19	170.6	1318.4	
TOTAL	1375.9	1504.7	0.0	0.0	0.0	42	186.6	1403.3	

TOATE CATEGORIILE									
CONFORMAȚIE	PREȚ MEDIU (RON / 100 kg)					NUMĂR CARCASE	TOTAL		
	GRĂSIME						GREUTATE MEDIE	PREȚ MEDIU (RON / 100 kg)	
	1	2	3	4	5				
E	0.0	0.0	0.0	0.0	0.0	0	0.0	0.0	
U	1609.0	1491.9	1531.0	0.0	0.0	5	344.1	1531.6	
R	1472.0	1478.3	1423.2	1319.1	0.0	114	341.1	1442.9	
O	1403.2	1325.1	1279.1	1397.7	0.0	606	268.9	1348.5	
P	1235.0	1259.8	1147.5	1507.0	0.0	383	205.8	1240.3	
TOTAL	1344.6	1329.2	1298.0	1351.6	0.0	1108	254.8	1332.4	

(*) Pentru calcularea prețurilor medii au fost luate în considerare doar bovinele cumparate de către abatoare



**Raport prețuri de piață din România versus prețuri de piață comunitare
conform Art.7 Regulamentul de punere în aplicare (UE) 2017/1184 al Comisiei din 20 aprilie 2017**

Săptămâna: 24

din: 14/06/21

până în: 20/06/21

CATEGORIA	CLASA	PREȚ MEDIU			PREȚ RO /PREȚ COMUNITAR (%)
		ROMANIA		UE	
		RON / 100 kg	€ / 100 kg	€ / 100 kg	
Z	U2	0.00	0.00	400.84	
Z	U3	0.00	0.00	386.81	
Z	R2	0.00	0.00	378.87	
Z	R3	0.00	0.00	377.42	(*)
Z	O2	1472.22	299.06	329.65	-9.28
Z	O3	0.00	0.00	335.32	
Z		1472.22	299.06	359.12	-16.72
A	U2	1532.00	311.20	404.04	-22.98
A	U3	0.00	0.00	396.69	
A	R2	1568.26	318.56	384.34	-17.12
A	R3	1614.04	327.86	388.17	-15.54 (*)
A	O2	1457.22	296.01	351.86	-15.87
A	O3	1461.62	296.90	363.25	-18.27
A		1485.89	301.83	384.83	-21.57
B	R3	1499.80	304.66	340.39	-10.50
C	U2	0.00	0.00	431.08	
C	U3	0.00	0.00	409.14	
C	U4	0.00	0.00	429.42	
C	R3	1503.38	305.39	414.32	-26.29 (*)
C	R4	1498.31	304.36	419.65	-27.47
C	O3	0.00	0.00	389.51	
C	O4	0.00	0.00	400.75	
C		1502.75	305.26	408.15	-25.21
D	R3	1300.41	264.16	379.80	-30.45
D	R4	1316.71	267.47	342.53	-21.91
D	O2	1253.42	254.61	295.16	-13.74
D	O3	1234.48	250.76	319.46	-21.51 (*)
D	O4	1348.02	273.83	323.65	-15.39
D	P2	1198.65	243.48	263.20	-7.49
D	P3	1127.55	229.04	298.96	-23.39
D		1231.70	250.20	314.50	-20.45
E	U2	0.00	0.00	447.53	
E	U3	1531.00	311.00	433.46	-28.25
E	R2	1389.40	282.23	391.07	-27.83
E	R3	1360.36	276.33	395.40	-30.11 (*)
E	R4	0.00	0.00	395.41	
E	O2	1354.12	275.07	320.09	-14.06
E	O3	1384.23	281.18	352.73	-20.28
E	O4	1418.39	288.12	377.22	-23.62
E		1368.70	278.03	395.64	-29.73
TOATE CATEGORIILE		1340.34	272.27	362.93	-24.98

(*) CATEGORII ȘI CLASE DE REFERINȚĂ ÎN UE27: Z3, AR3, CR3, DO3 ȘI ER3



**CARCASE DE CARCASE DE BOVINE CU VÂRSTA DE 8 LUNI SAU MAI MULT LA INTRAREA ÎN ABATOR
CONFORM ART.7 REGULAMENTUL DE PUNERE ÎN APLICARE (UE) 2017/1184 AL COMISIEI DIN 20 APRILIE 2017**

Cotații naționale (RON / 100 kg)	SĂPT 24 / 2021	VARIAȚIE		
		1 SĂPT	1 AN	Medie 5 ani (16 - 20)
Tăurași "A"	1,485.89	-0.09%	0.90%	12.84%
Vaci "D"	1,231.70	0.87%	3.25%	13.38%
Vițele "E"	1,368.70	-1.69%	-2.23%	11.88%

Prețuri medii europene (€ / 100 kg)	SĂPT 24 / 2021			VARIAȚIE					
				1 SĂPT			1 AN		
	A	D	E	A	D	E	A	D	E
UE27	384.83	314.50	395.64	0.06%	0.88%	0.56%	10.18%	15.27%	10.95%
Franța	386.92	347.67	430.93	0.33%	0.41%	-0.09%	3.84%	6.43%	3.48%
Germania	401.43	337.23	369.92	0.13%	2.21%	1.42%	14.06%	27.98%	18.21%
Italia	396.78	275.47	461.03	-1.38%	2.25%	0.86%	1.18%	18.35%	7.86%
Țările de Jos	398.97	321.58	320.99	0.40%	1.57%	-0.83%	27.87%	25.60%	30.63%
Polonia	341.23	277.82	321.72	-0.68%	-0.21%	-0.82%	21.61%	20.90%	15.07%
România	301.83	250.20	278.02	-0.11%	0.85%	-1.70%	-0.89%	1.42%	-3.97%
Ungaria	192.23	190.64	202.44	-4.53%	2.41%	2.42%	-10.15%	9.57%	-4.58%

PREȚ MEDIU PONDERAT LA INTRAREA ÎN ABATOR - CARCASE DE TĂURAȘI (A)

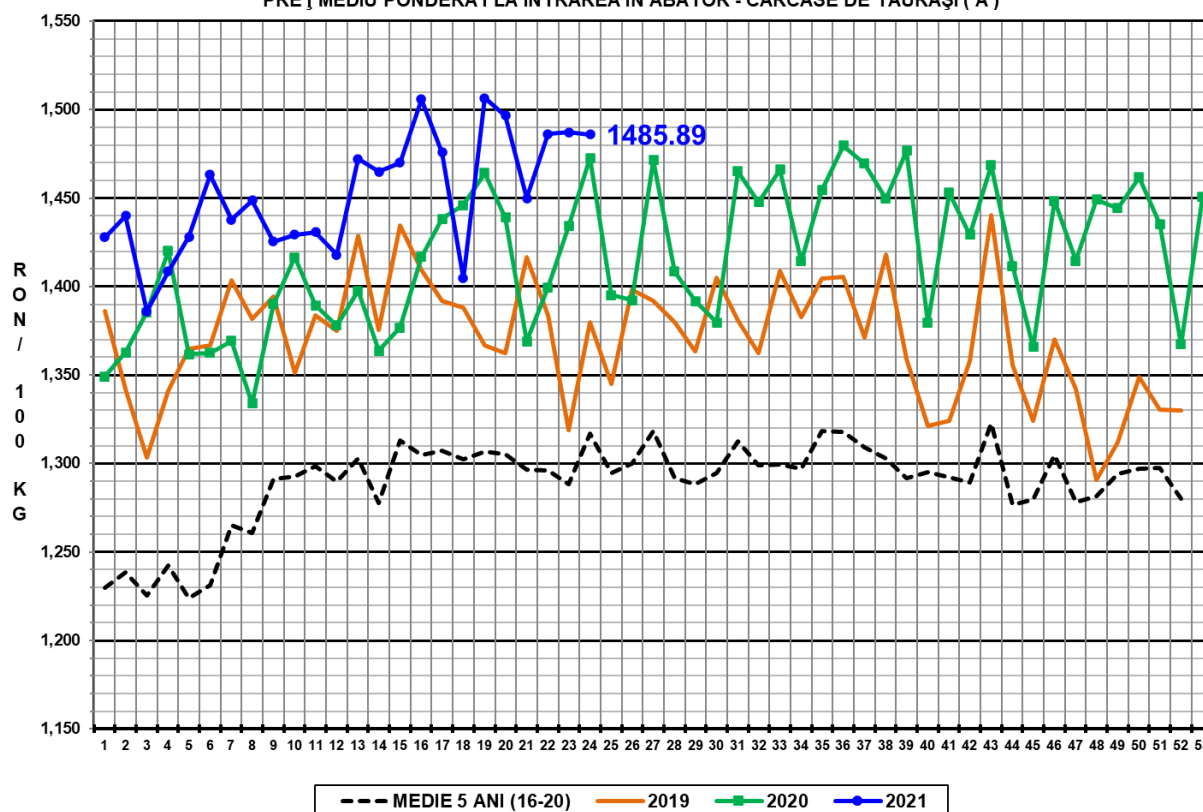

PREȚ MEDIU PONDERAT LA INTRAREA ÎN ABATOR - CARCASE DE VACI (D)

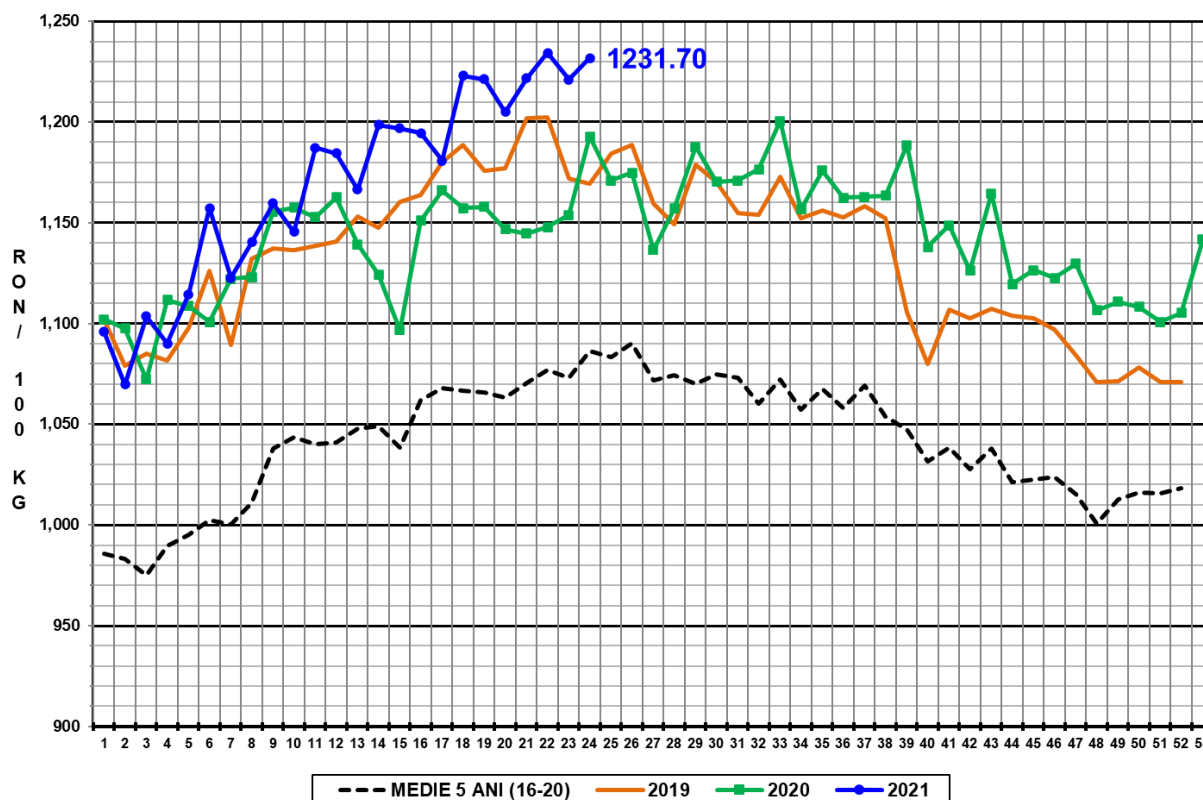

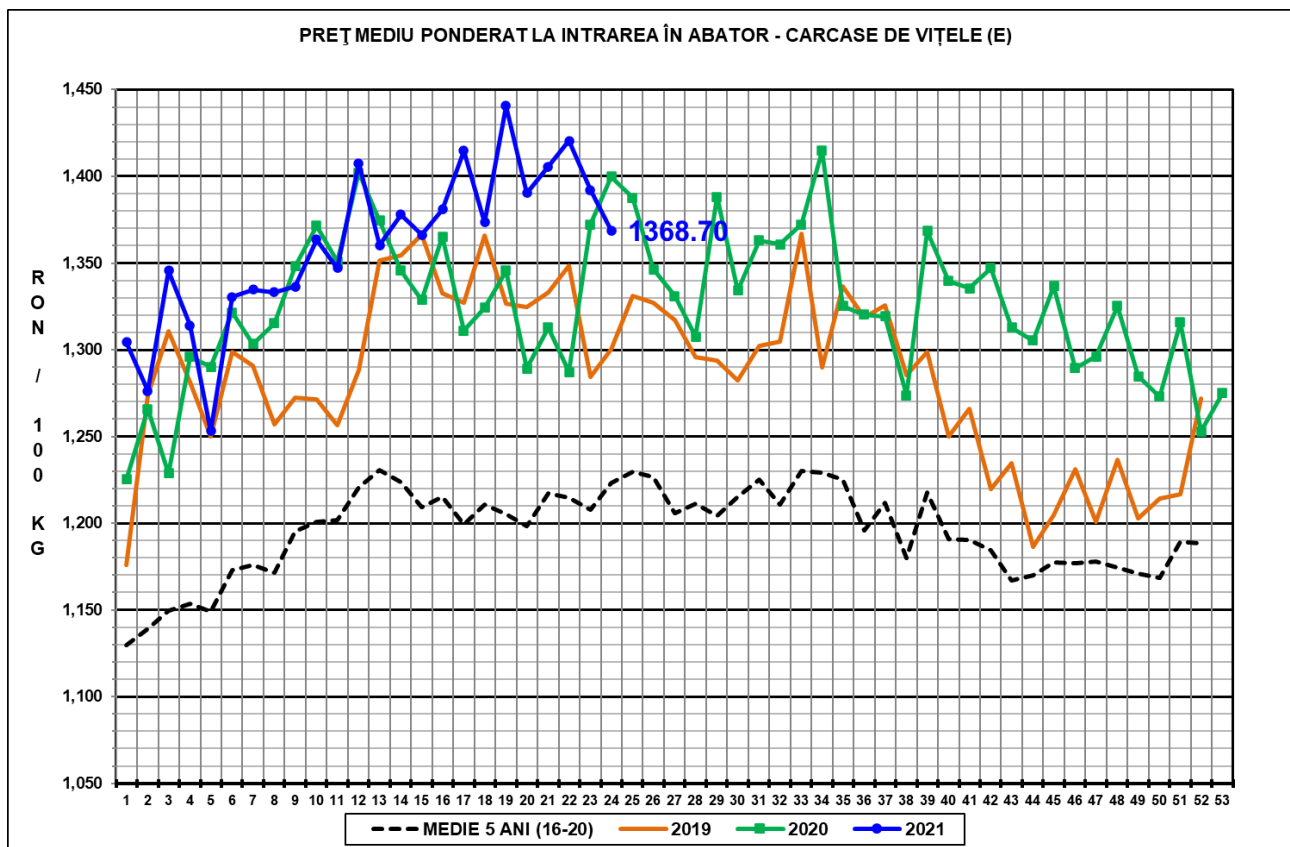

N.B. Prețurile medii ponderate săptămânale au fost calculate după cum urmează:

1. În toate cazurile de la paginile 1 - 3 și în cazul „per combinație categorie, clasă de conformație și grad de acoperire cu grăsime” de la pagina 4, au fost aplicate ponderi „real time”, care constau în greutatea individuală în viu, sau în carcasă ale bovinelor. Prețul mediu ponderat săptămânal (în viu sau în carcasă) este egal cu suma produselor dintre prețul individual (în viu sau în carcasă) și greutatea individuală (în viu sau în carcasă) împărțită la suma ponderilor (greutățile în viu sau în carcasă).

2. În cazul „per categorie” de la paginile 4 - 7, au fost aplicate ponderi bazate pe „cifrele istorice” comunicate de statele membre privind distribuția în clasele SEUROP.