



Prețul de piață al bovinelor la intrarea în abator Săptămâna 23 (7 – 13 iunie 2021)

SITUAȚIA CARCASELOR DE BOVINE CLASIFICATE ÎN FUNCȚIE DE PROVENIENȚA BOVINELOR SACRIFICATE
ÎN SĂPTĂMÂNA 7 - 13 IUNIE 2021

PROVENIENȚĂ BOVINE SACRIFICATE	CARCASE CLASIFICATE:						PREȚ FEZABIL CATEGORIILE:						
	BOVINE CU VÂRSTA:				TOTAL		A, B, C, D, E, Z				V		
	DE 8 LUNI SAU MAI MULT (A, B, C, D, E, Z)		MAI MICĂ DE 8 LUNI (V)				TOATE CLASELE		CLASELE CONFORM ART 7, REG (UE) 2017/1184		TOATE CLASELE		
	NUMĂR	%	NUMĂR	%	NUMĂR	%	NUMĂR	%	NUMĂR	%	NUMĂR	%	
CUMPĂRATE	1,341	42.0	37	1.2	1,378	43.1	1,241	38.8	484	15.1	22	0.7	
FERME PROPRII ALE ABATOARELOR	354	11.1	9	0.3	363	11.4	336	10.5	108	3.4	8	0.3	
PRESTĂRI SERVICII	PRODUCĂTORI	1,090	34.1	59	1.8	1,149	36.0	1,056	33.1	240	7.5	53	1.7
	COMERCIANȚI	285	8.9	20	0.6	305	9.5	273	8.5	24	0.8	20	0.6
TOTAL	3,070	96.1	125	3.9	3,195	100.0	2,906	91.0	856	26.8	103	3.2	

1,577 Carcase incluse în rapoartele naționale de prețuri de piață pentru carcasele de bovine cu vârsta de 8 luni sau mai mult
49.3% din total carcase clasificate

592 Carcase incluse în raportul național de prețuri de piață pentru Comisia Europeană
18.5% din total carcase clasificate

30 Carcase incluse în rapoartele naționale de prețuri de piață pentru carcasele de bovine cu vârsta mai mică de 8 luni (viței)
1.0% din total carcase clasificate

Factor general de ajustare pentru cheltuielile de transport a prețurilor raportate: 0.10 RON/kg carcasă caldă-2%

Prețul în viu al bovinelor din toate clasele de conformație și acoperire cu grăsime
la intrarea în abator în săptămâna 7 - 13 iunie 2021

Categoria	Număr	Greutate în viu (kg)	Preț în viu (RON / 100 kg)	Modificare preț	
				1 săpt	1 an
"A" - TĂURAȘI	399	487.9	773.2	2.10%	3.29%
"B" - TAURI	130	595.7	764.2	4.38%	6.17%
"C" - BOI	17	636.2	675.5	-2.02%	11.52%
"D" - VACI	745	529.0	588.0	-0.82%	5.61%
"E" - VIȚELE	215	485.7	680.9	-0.34%	2.31%
"Z" - TINERET BOVIN	71	391.1	678.5	-1.96%	-3.00%
A + B + C + D + E + Z	1,577	513.1	665.7	0.35%	5.01%
"V" - VIȚEI	30	241.3	707.7	-2.36%	2.04%



Raport național prețuri de piață carcase de bovine cu vârsta de 8 luni sau mai mult, la intrarea în abator conform grilei UE
Săptămâna: 23
din: 07/06/21
până în 13/06/21

"A"- CARCASE DE MASCULI NECASTRAȚI CU VÂRSTA CUPRINSĂ ÎNTRE 12 LUNI ȘI MAI PUȚIN DE 24 DE LUNI (TĂURĂȘI)								
CONFORMAȚIE	PREȚ MEDIU (RON / 100 kg)					NUMĂR CARCASE	TOTAL	
	GRĂSIME						GREUTATE MEDIE	PREȚ MEDIU (RON / 100 kg)
	1	2	3	4	5			
E	0.0	0.0	0.0	0.0	0.0	0	0.0	0.0
U	0.0	1584.0	1538.8	0.0	0.0	5	374.4	1548.0
R	1548.9	1615.9	1738.8	0.0	0.0	62	335.4	1623.2
O	1438.7	1451.9	1360.9	0.0	0.0	197	252.6	1438.5
P	1423.4	1475.4	0.0	0.0	0.0	135	218.7	1432.4
TOTAL	1452.1	1472.2	1617.4	0.0	0.0	399	255.5	1476.4

"B"- CARCASE DE MASCULI NECASTRAȚI CU VÂRSTA DE 24 DE LUNI ȘI MAI MULT (TAURI)								
CONFORMAȚIE	PREȚ MEDIU (RON / 100 kg)					NUMĂR CARCASE	TOTAL	
	GRĂSIME						GREUTATE MEDIE	PREȚ MEDIU (RON / 100 kg)
	1	2	3	4	5			
E	0.0	0.0	0.0	0.0	0.0	0	0.0	0.0
U	0.0	1589.0	1661.0	0.0	0.0	2	362.1	1631.3
R	1512.1	1549.4	1455.8	1424.9	0.0	35	391.1	1506.2
O	1365.5	1350.2	1512.7	0.0	0.0	80	298.1	1384.9
P	1470.2	1521.0	0.0	0.0	0.0	13	227.2	1474.7
TOTAL	1403.9	1448.2	1509.7	1424.9	0.0	130	317.0	1436.0

"C"- CARCASE DE MASCULI CASTRAȚI CU VÂRSTA DE 12 LUNI ȘI MAI MULT (BOI)								
CONFORMAȚIE	PREȚ MEDIU (RON / 100 kg)					NUMĂR CARCASE	TOTAL	
	GRĂSIME						GREUTATE MEDIE	PREȚ MEDIU (RON / 100 kg)
	1	2	3	4	5			
E	0.0	0.0	0.0	0.0	0.0	0	0.0	0.0
U	0.0	0.0	0.0	0.0	0.0	0	0.0	0.0
R	0.0	0.0	1610.0	0.0	0.0	1	304.8	1610.0
O	1388.2	1360.3	1357.9	1329.3	0.0	15	323.1	1357.3
P	0.0	1078.0	0.0	0.0	0.0	1	220.5	1078.0
TOTAL	1388.2	1319.4	1391.2	1329.3	0.0	17	316.0	1360.1

"D"- CARCASE DE FEMELE CARE AU FĂTAT (VACI)								
CONFORMAȚIE	PREȚ MEDIU (RON / 100 kg)					NUMĂR CARCASE	TOTAL	
	GRĂSIME						GREUTATE MEDIE	PREȚ MEDIU (RON / 100 kg)
	1	2	3	4	5			
E	0.0	0.0	0.0	0.0	0.0	0	0.0	0.0
U	0.0	1319.0	0.0	1272.0	0.0	2	403.8	1292.6
R	1259.6	1255.4	1175.3	1190.7	0.0	38	365.2	1210.8
O	1271.2	1227.3	1246.3	1199.0	0.0	402	274.7	1245.7
P	1169.5	1190.6	1272.6	1210.0	0.0	303	212.8	1183.6
TOTAL	1218.8	1219.3	1238.8	1201.3	0.0	745	254.5	1222.2

"E"- CARCASE ALE ALTOR BOVINE FEMELE CU VÂRSTA DE 12 LUNI ȘI MAI MULT (VIȚELE)								
CONFORMAȚIE	PREȚ MEDIU (RON / 100 kg)					NUMĂR CARCASE	TOTAL	
	GRĂSIME						GREUTATE MEDIE	PREȚ MEDIU (RON / 100 kg)
	1	2	3	4	5			
E	0.0	0.0	0.0	0.0	0.0	0	0.0	0.0
U	0.0	0.0	0.0	0.0	0.0	0	0.0	0.0
R	1582.0	1487.5	1463.3	0.0	0.0	13	313.3	1479.9
O	1416.0	1372.5	1374.5	1442.3	0.0	124	254.1	1389.2
P	1302.2	1382.1	1152.0	1152.0	0.0	78	210.2	1299.9
TOTAL	1375.5	1383.3	1339.5	1289.1	0.0	215	241.7	1368.1

"Z"- CARCASE DE BOVINE CU VÂRSTA CUPRINSĂ ÎNTRE 8 LUNI ȘI MAI PUȚIN DE 12 LUNI (TINERET BOVIN)								
CONFORMAȚIE	PREȚ MEDIU (RON / 100 kg)					NUMĂR CARCASE	TOTAL	
	GRĂSIME						GREUTATE MEDIE	PREȚ MEDIU (RON / 100 kg)
	1	2	3	4	5			
E	0.0	0.0	0.0	0.0	0.0	0	0.0	0.0
U	0.0	0.0	0.0	0.0	0.0	0	0.0	0.0
R	0.0	1359.0	0.0	0.0	0.0	1	245.0	1359.0
O	1396.0	1465.9	0.0	0.0	0.0	40	202.4	1415.8
P	1260.0	1284.1	0.0	0.0	0.0	30	185.9	1263.4
TOTAL	1334.5	1415.0	0.0	0.0	0.0	71	196.0	1353.7

TOATE CATEGORIILE								
CONFORMAȚIE	PREȚ MEDIU (RON / 100 kg)					NUMĂR CARCASE	TOTAL	
	GRĂSIME						GREUTATE MEDIE	PREȚ MEDIU (RON / 100 kg)
	1	2	3	4	5			
E	0.0	0.0	0.0	0.0	0.0	0	0.0	0.0
U	0.0	1494.5	1565.9	1272.0	0.0	9	378.2	1505.1
R	1519.5	1462.7	1486.8	1317.0	0.0	150	353.2	1472.6
O	1358.4	1318.7	1301.7	1255.2	0.0	858	266.3	1330.4
P	1274.0	1282.2	1232.5	1170.0	0.0	560	212.8	1272.0
TOTAL	1336.6	1327.9	1348.2	1268.1	0.0	1577	256.2	1333.3

Prețuri incluse în raportul național de prețuri pentru Comisia Europeană



Raport național parțial prețuri de piață carcase de bovine cu vârsta de 8 luni sau mai mult, la intrarea în abator conform grilei UE (*)

Săptămâna: 23

din: 07/06/21

până în 13/06/21

"A"- CARCASE DE MASCULI NECASTRAȚI CU VÂRSTA CUPRINSĂ ÎNȚRE 12 LUNI ȘI MAI PUȚIN DE 24 DE LUNI (TĂURAȘI)								
CONFORMAȚIE	PREȚ MEDIU (RON / 100 kg)					NUMĂR CARCASE	TOTAL	
	GRĂSIME						GREUTATE MEDIE	PREȚ MEDIU (RON / 100 kg)
	1	2	3	4	5			
E	0.0	0.0	0.0	0.0	0.0	0	0.0	0.0
U	0.0	1584.0	1400.5	0.0	0.0	3	387.1	1460.6
R	1524.1	1546.5	1764.2	0.0	0.0	33	333.3	1616.0
O	1446.0	1437.1	1321.1	0.0	0.0	144	249.8	1434.9
P	1406.4	1525.9	0.0	0.0	0.0	71	195.0	1425.4
TOTAL	1445.3	1461.4	1582.7	0.0	0.0	251	246.9	1465.4

"B"- CARCASE DE MASCULI NECASTRAȚI CU VÂRSTA DE 24 DE LUNI ȘI MAI MULT (TAURI)								
CONFORMAȚIE	PREȚ MEDIU (RON / 100 kg)					NUMĂR CARCASE	TOTAL	
	GRĂSIME						GREUTATE MEDIE	PREȚ MEDIU (RON / 100 kg)
	1	2	3	4	5			
E	0.0	0.0	0.0	0.0	0.0	0	0.0	0.0
U	0.0	1589.0	1661.0	0.0	0.0	2	362.1	1631.3
R	1512.1	1468.5	1470.0	1409.2	0.0	27	384.1	1468.4
O	1445.2	1358.3	1512.7	0.0	0.0	54	276.5	1438.0
P	1470.2	1521.0	0.0	0.0	0.0	13	227.2	1474.7
TOTAL	1465.9	1425.0	1519.3	1409.2	0.0	96	301.9	1457.5

"C"- CARCASE DE MASCULI CASTRAȚI CU VÂRSTA DE 12 LUNI ȘI MAI MULT (BOI)								
CONFORMAȚIE	PREȚ MEDIU (RON / 100 kg)					NUMĂR CARCASE	TOTAL	
	GRĂSIME						GREUTATE MEDIE	PREȚ MEDIU (RON / 100 kg)
	1	2	3	4	5			
E	0.0	0.0	0.0	0.0	0.0	0	0.0	0.0
U	0.0	0.0	0.0	0.0	0.0	0	0.0	0.0
R	0.0	0.0	1610.0	0.0	0.0	1	304.8	1610.0
O	1388.2	1360.3	1357.9	1329.3	0.0	15	323.1	1357.3
P	0.0	1078.0	0.0	0.0	0.0	1	220.5	1078.0
TOTAL	1388.2	1319.4	1391.2	1329.3	0.0	17	316.0	1360.1

"D"- CARCASE DE FEMELE CARE AU FĂȚAT (VACI)								
CONFORMAȚIE	PREȚ MEDIU (RON / 100 kg)					NUMĂR CARCASE	TOTAL	
	GRĂSIME						GREUTATE MEDIE	PREȚ MEDIU (RON / 100 kg)
	1	2	3	4	5			
E	0.0	0.0	0.0	0.0	0.0	0	0.0	0.0
U	0.0	1319.0	0.0	1272.0	0.0	2	403.8	1292.6
R	1259.6	1255.4	1175.3	1190.7	0.0	38	365.2	1210.8
O	1278.4	1229.0	1245.1	1154.1	0.0	346	271.1	1248.1
P	1165.4	1195.2	1282.6	1210.0	0.0	285	212.0	1182.9
TOTAL	1218.0	1221.8	1238.2	1182.4	0.0	671	251.7	1222.0

"E"- CARCASE ALE ALTOR BOVINE FEMELE CU VÂRSTA DE 12 LUNI ȘI MAI MULT (VIȚELE)								
CONFORMAȚIE	PREȚ MEDIU (RON / 100 kg)					NUMĂR CARCASE	TOTAL	
	GRĂSIME						GREUTATE MEDIE	PREȚ MEDIU (RON / 100 kg)
	1	2	3	4	5			
E	0.0	0.0	0.0	0.0	0.0	0	0.0	0.0
U	0.0	0.0	0.0	0.0	0.0	0	0.0	0.0
R	1582.0	1487.5	1535.8	0.0	0.0	9	306.5	1511.5
O	1416.0	1372.9	1390.2	1557.0	0.0	106	250.2	1394.1
P	1302.2	1395.2	0.0	0.0	0.0	55	193.3	1340.5
TOTAL	1375.5	1387.7	1424.8	1557.0	0.0	170	234.8	1387.9

"Z"- CARCASE DE BOVINE CU VÂRSTA CUPRINSĂ ÎNȚRE 8 LUNI ȘI MAI PUȚIN DE 12 LUNI (TINERET BOVIN)								
CONFORMAȚIE	PREȚ MEDIU (RON / 100 kg)					NUMĂR CARCASE	TOTAL	
	GRĂSIME						GREUTATE MEDIE	PREȚ MEDIU (RON / 100 kg)
	1	2	3	4	5			
E	0.0	0.0	0.0	0.0	0.0	0	0.0	0.0
U	0.0	0.0	0.0	0.0	0.0	0	0.0	0.0
R	0.0	1359.0	0.0	0.0	0.0	1	245.0	1359.0
O	1379.3	1514.9	0.0	0.0	0.0	21	194.1	1427.0
P	1230.6	1327.1	0.0	0.0	0.0	14	168.7	1245.0
TOTAL	1315.1	1463.5	0.0	0.0	0.0	36	185.6	1360.2

TOATE CATEGORIILE								
CONFORMAȚIE	PREȚ MEDIU (RON / 100 kg)					NUMĂR CARCASE	TOTAL	
	GRĂSIME						GREUTATE MEDIE	PREȚ MEDIU (RON / 100 kg)
	1	2	3	4	5			
E	0.0	0.0	0.0	0.0	0.0	0	0.0	0.0
U	0.0	1494.5	1492.3	1272.0	0.0	7	384.7	1456.1
R	1488.2	1402.7	1435.1	1290.8	0.0	109	353.7	1421.3
O	1364.6	1311.9	1300.1	1235.6	0.0	686	262.6	1329.7
P	1240.6	1266.8	1282.6	1210.0	0.0	439	206.0	1249.5
TOTAL	1320.6	1314.2	1333.9	1262.0	0.0	1241	251.3	1318.8

(*) Pentru calcularea prețurilor medii au fost luate în considerare doar bovinele cumparate de către abatoare



**Raport prețuri de piață din România versus prețuri de piață comunitare
conform Art.7 Regulamentul de punere în aplicare (UE) 2017/1184 al Comisiei din 20 aprilie 2017**

Săptămâna: 23

din: 07/06/21

până în: 13/06/21

CATEGORIA	CLASA	PREȚ MEDIU			PREȚ RO /PREȚ COMUNITAR (%)
		ROMANIA		UE	
		RON / 100 kg	€ / 100 kg	€ / 100 kg	
Z	U2	0.00	0.00	401.06	
Z	U3	0.00	0.00	383.09	
Z	R2	1359.00	276.11	373.76	-26.13
Z	R3	0.00	0.00	375.96	(*)
Z	O2	1465.85	297.82	332.18	-10.34
Z	O3	0.00	0.00	335.03	
Z		1453.17	295.24	358.59	-17.67
A	U2	1584.00	321.82	403.10	-20.16
A	U3	1538.78	312.63	398.06	-21.46
A	R2	1615.85	328.29	383.45	-14.39
A	R3	1738.76	353.26	387.34	-8.80 (*)
A	O2	1451.92	294.99	352.02	-16.20
A	O3	1360.90	276.49	363.02	-23.84
A		1487.22	302.16	384.59	-21.43
B	R3	1455.79	295.77	342.08	-13.54
C	U2	0.00	0.00	420.80	
C	U3	0.00	0.00	427.24	
C	U4	0.00	0.00	426.30	
C	R3	1610.00	327.10	413.92	-20.98 (*)
C	R4	0.00	0.00	415.75	
C	O3	1357.87	275.88	386.20	-28.57
C	O4	1329.31	270.08	400.55	-32.57
C		1543.43	313.58	407.64	-23.07
D	R3	1175.27	238.78	377.54	-36.75
D	R4	1190.73	241.92	340.84	-29.02
D	O2	1227.27	249.34	291.81	-14.55
D	O3	1246.27	253.20	316.53	-20.01 (*)
D	O4	1198.95	243.59	320.25	-23.94
D	P2	1190.56	241.89	260.73	-7.23
D	P3	1272.61	258.56	295.50	-12.50
D		1221.03	248.08	311.75	-20.42
E	U2	0.00	0.00	440.02	
E	U3	0.00	0.00	435.78	
E	R2	1487.54	302.22	387.81	-22.07
E	R3	1463.25	297.29	392.36	-24.23 (*)
E	R4	0.00	0.00	392.57	
E	O2	1372.52	278.85	318.65	-12.49
E	O3	1374.51	279.26	350.11	-20.24
E	O4	1442.28	293.03	374.87	-21.83
E		1392.17	282.84	393.44	-28.11
TOATE CATEGORIILE		1330.70	270.36	361.60	-25.23

(*) CATEGORII ȘI CLASE DE REFERINȚĂ ÎN UE27: Z3, AR3, CR3, DO3 ȘI ER3



**CARCASE DE CARCASE DE BOVINE CU VÂRSTA DE 8 LUNI SAU MAI MULT LA INTRAREA ÎN ABATOR
CONFORM ART.7 REGULAMENTUL DE PUNERE ÎN APLICARE (UE) 2017/1184 AL COMISIEI DIN 20 APRILIE 2017**

Cotații naționale (RON / 100 kg)	SĂPT 23 / 2021	VARIAȚIE		
		1 SĂPT	1 AN	Medie 5 ani (16 - 20)
Tăurași "A"	1,487.22	0.07%	3.71%	15.44%
Vaci "D"	1,221.03	-1.07%	5.82%	13.77%
Vițele "E"	1,392.17	-2.00%	1.45%	15.28%

Prețuri medii europene (€ / 100 kg)	SĂPT 23 / 2021			VARIAȚIE					
				1 SĂPT			1 AN		
	A	D	E	A	D	E	A	D	E
UE27	384.59	311.75	393.44	0.36%	1.37%	0.75%	9.45%	15.50%	10.60%
Franța	385.65	346.25	431.31	0.10%	0.77%	0.41%	3.23%	6.52%	3.68%
Germania	400.92	329.94	364.74	0.20%	2.64%	2.27%	13.33%	27.71%	17.70%
Italia	402.34	269.41	457.08	1.17%	1.20%	0.56%	-0.29%	17.94%	7.01%
Țările de Jos	397.40	316.62	323.67	7.62%	4.08%	3.98%	30.15%	27.61%	28.00%
Polonia	343.56	278.40	324.37	1.00%	0.79%	1.31%	21.98%	21.33%	15.51%
România	302.16	248.08	282.85	0.05%	-1.09%	-2.02%	2.00%	4.08%	-0.21%
Ungaria	201.36	186.16	197.65	-4.85%	-6.77%	4.55%	-16.04%	6.54%	2.79%

PREȚ MEDIU PONDERAT LA INTRAREA ÎN ABATOR - CARCASE DE TĂURAȘI (A)

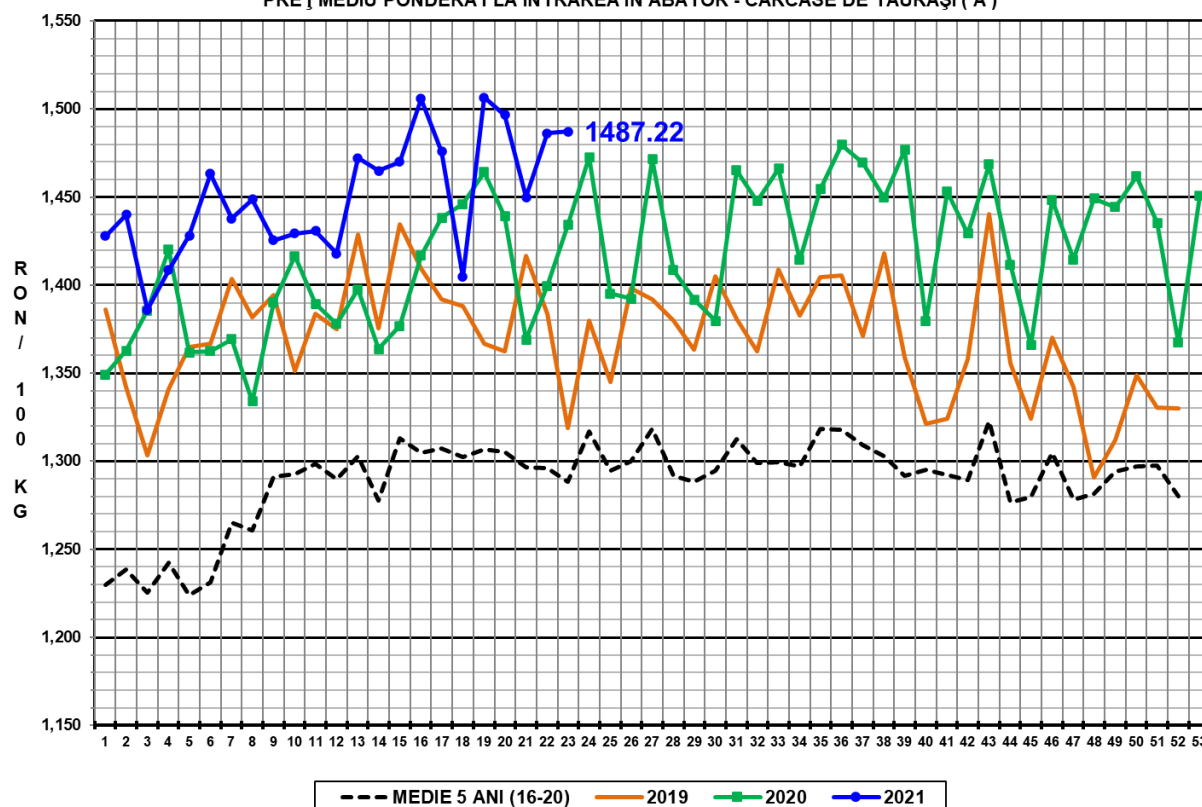

PREȚ MEDIU PONDERAT LA INTRAREA ÎN ABATOR - CARCASE DE VACI (D)

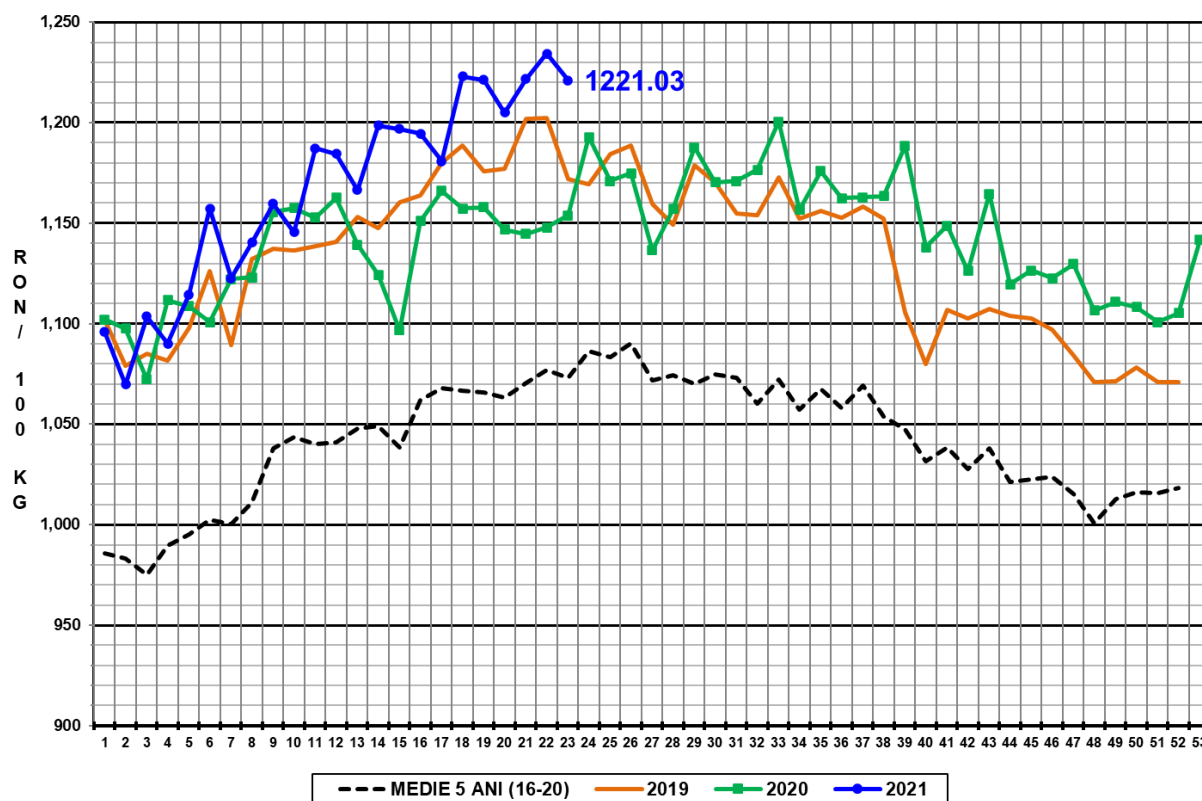

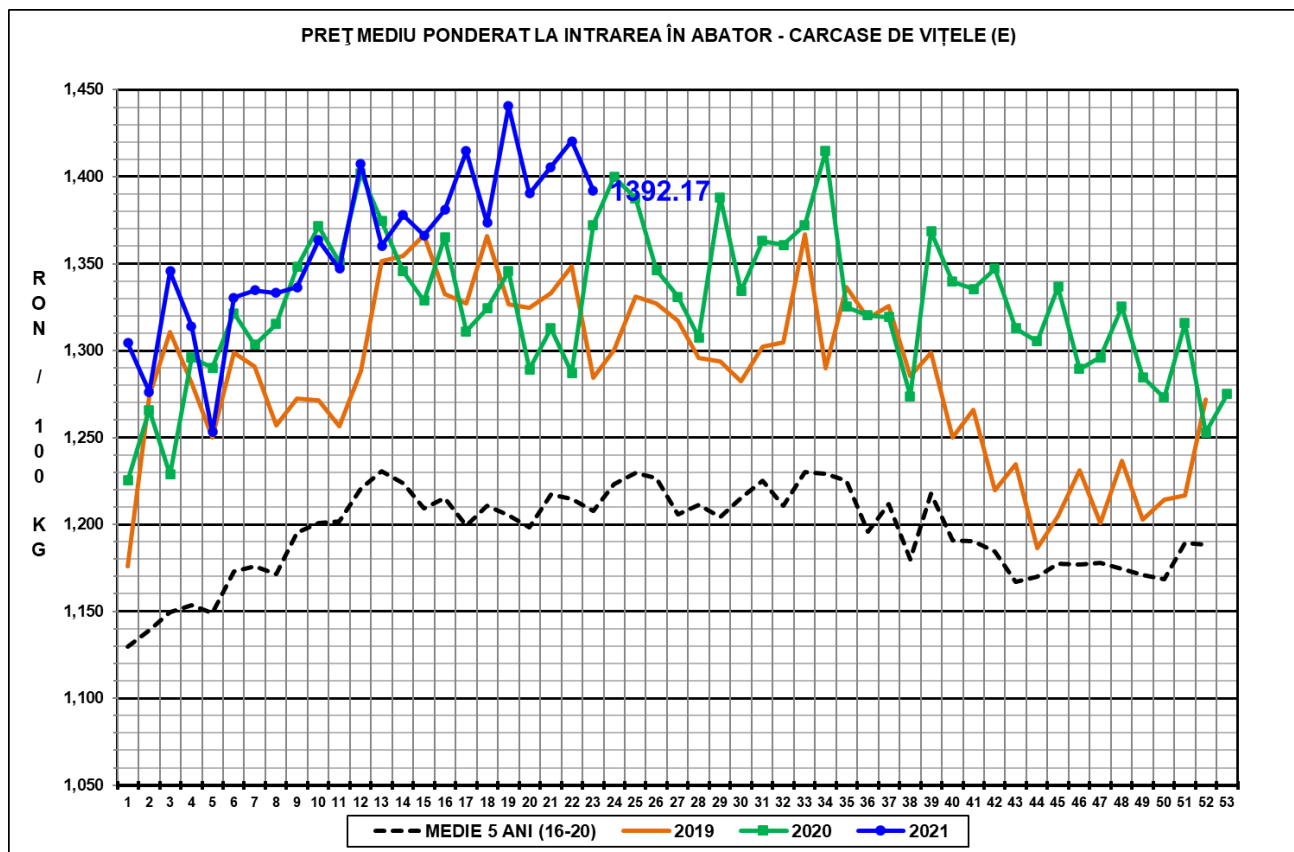

N.B. Prețurile medii ponderate săptămânale au fost calculate după cum urmează:

1. În toate cazurile de la paginile 1 - 3 și în cazul „per combinație categorie, clasă de conformație și grad de acoperire cu grăsime” de la pagina 4, au fost aplicate ponderi „real time”, care constau în greutatea individuală în viu, sau în carcasă ale bovinelor. Prețul mediu ponderat săptămânal (în viu sau în carcasă) este egal cu suma produselor dintre prețul individual (în viu sau în carcasă) și greutatea individuală (în viu sau în carcasă) împărțită la suma ponderilor (greutățile în viu sau în carcasă).

2. În cazul „per categorie” de la paginile 4 - 7, au fost aplicate ponderi bazate pe „cifrele istorice” comunicate de statele membre privind distribuția în clasele SEUROP.