



Prețul de piață al bovinelor la intrarea în abator

Săptămâna 21 (24 – 30 mai 2021)

SITUAȚIA CARCASELOR DE BOVINE CLASIFICATE ÎN FUNCȚIE DE PROVENIENȚA BOVINELOR SACRIFICATE
ÎN SĂPTĂMÂNA 24 - 30 MAI 2021

PROVENIENȚĂ BOVINE SACRIFICATE	CARCASE CLASIFICATE:						PREȚ FEZABIL CATEGORIILE:						
	BOVINE CU VÂRSTA:				TOTAL		A, B, C, D, E, Z				V		
	DE 8 LUNI SAU MAI MULT (A, B, C, D, E, Z)		MAI MICĂ DE 8 LUNI (V)				TOATE CLASELE		CLASELE CONFORM ART 7, REG (UE) 2017/1184		TOATE CLASELE		
	NUMĂR	%	NUMĂR	%	NUMĂR	%	NUMĂR	%	NUMĂR	%	NUMĂR	%	
CUMPĂRATE	1,274	38.7	65	2.0	1,339	40.6	1,155	35.0	511	15.5	48	1.5	
FERME PROPRII ALE ABATOARELOR	312	9.5	18	0.5	330	10.0	286	8.7	92	2.8	16	0.5	
PRESTĂRI SERVICII	PRODUCĂTORI	1,296	39.3	34	1.0	1,330	40.4	1,266	38.4	274	8.3	30	0.9
	COMERCIANȚI	293	8.9	4	0.1	297	9.0	292	8.9	56	1.7	4	0.1
TOTAL	3,175	96.3	121	3.7	3,296	100.0	2,999	91.0	933	28.3	98	3.0	

1,441 Carcase incluse în rapoartele naționale de prețuri de piață pentru carcasele de bovine cu vârsta de 8 luni sau mai mult
43.7% din total carcase clasificate

603 Carcase incluse în raportul național de prețuri de piață pentru Comisia Europeană
18.3% din total carcase clasificate

64 Carcase incluse în rapoartele naționale de prețuri de piață pentru carcasele de bovine cu vârsta mai mică de 8 luni (viței)
2.0% din total carcase clasificate

Factor general de ajustare pentru cheltuielile de transport a prețurilor raportate: 0.10 RON/kg carcasă caldă-2%

Prețul în viu al bovinelor din toate clasele de conformație și acoperire cu grăsime
la intrarea în abator în săptămâna 24 - 30 mai 2021

Categorie	Număr	Greutate în viu (kg)	Preț în viu (RON / 100 kg)	Modificare preț	
				1 săpt	1 an
"A" - TĂURAȘI	306	482.4	757.1	0.01%	2.93%
"B" - TAURI	113	595.3	739.3	-1.09%	3.10%
"C" - BOI	10	755.7	640.9	-5.68%	-0.21%
"D" - VACI	724	532.0	586.9	1.05%	7.70%
"E" - VIȚELE	215	477.5	663.6	1.26%	1.88%
"Z" - TINERET BOVIN	73	345.8	689.5	0.16%	-0.71%
A + B + C + D + E + Z	1,441	510.5	649.8	-0.16%	4.77%
"V" - VIȚEI	64	251.6	670.2	3.01%	-2.58%



Raport național prețuri de piață carcase de bovine cu vârsta de 8 luni sau mai mult, la intrarea în abator conform grilei UE

Săptămâna: 21

din: 24/05/21

până în 30/05/21

"A"- CARCASE DE MASCULI NECASTRAȚI CU VÂRSTA CUPRINSĂ ÎNTRE 12 LUNI ȘI MAI PUȚIN DE 24 DE LUNI (TĂURAȘI)								
CONFORMAȚIE	PREȚ MEDIU (RON / 100 kg)					NUMĂR CARCASE	TOTAL	
	GRĂSIMI						GREUTATE MEDIE	PREȚ MEDIU (RON / 100 kg)
	1	2	3	4	5			
E	0.0	0.0	0.0	0.0	0.0	0	0.0	0.0
U	0.0	1532.0	1533.0	1610.0	0.0	3	330.3	1555.6
R	1508.1	1545.8	1519.1	1610.0	0.0	42	330.4	1535.6
O	1421.6	1416.8	1456.8	0.0	0.0	160	259.9	1420.8
P	1415.1	1430.2	0.0	0.0	0.0	101	208.3	1418.7
TOTAL	1427.8	1450.3	1492.4	1610.0	0.0	306	253.2	1442.5

"B"- CARCASE DE MASCULI NECASTRAȚI CU VÂRSTA DE 24 DE LUNI ȘI MAI MULT (TAURI)								
CONFORMAȚIE	PREȚ MEDIU (RON / 100 kg)					NUMĂR CARCASE	TOTAL	
	GRĂSIMI						GREUTATE MEDIE	PREȚ MEDIU (RON / 100 kg)
	1	2	3	4	5			
E	0.0	0.0	0.0	0.0	0.0	0	0.0	0.0
U	1563.8	0.0	0.0	0.0	0.0	3	420.0	1563.8
R	1521.0	1395.2	1523.2	1508.3	0.0	41	358.7	1477.4
O	1428.7	1217.1	1503.0	0.0	0.0	56	295.4	1341.8
P	1347.5	1315.1	0.0	0.0	0.0	13	219.9	1341.9
TOTAL	1456.3	1291.6	1518.1	1508.3	0.0	113	313.0	1406.1

"C"- CARCASE DE MASCULI CASTRAȚI CU VÂRSTA DE 12 LUNI ȘI MAI MULT (BOI)								
CONFORMAȚIE	PREȚ MEDIU (RON / 100 kg)					NUMĂR CARCASE	TOTAL	
	GRĂSIMI						GREUTATE MEDIE	PREȚ MEDIU (RON / 100 kg)
	1	2	3	4	5			
E	0.0	0.0	0.0	0.0	0.0	0	0.0	0.0
U	0.0	0.0	0.0	0.0	0.0	0	0.0	0.0
R	0.0	1313.5	0.0	0.0	0.0	2	530.0	1313.5
O	1316.2	1206.7	1373.5	0.0	0.0	8	339.6	1270.4
P	0.0	0.0	0.0	0.0	0.0	0	0.0	0.0
TOTAL	1316.2	1251.6	1373.5	0.0	0.0	10	377.7	1282.5

"D"- CARCASE DE FEMELE CARE AU FĂȚAT (VACI)								
CONFORMAȚIE	PREȚ MEDIU (RON / 100 kg)					NUMĂR CARCASE	TOTAL	
	GRĂSIMI						GREUTATE MEDIE	PREȚ MEDIU (RON / 100 kg)
	1	2	3	4	5			
E	0.0	0.0	0.0	0.0	0.0	0	0.0	0.0
U	0.0	2463.0	0.0	0.0	0.0	1	379.7	2463.0
R	1262.3	1479.3	1188.4	1209.7	0.0	38	339.1	1301.9
O	1317.4	1281.6	1257.9	1225.9	1360.0	354	280.6	1279.8
P	1111.4	1143.4	1105.1	1310.0	0.0	331	218.9	1121.3
TOTAL	1177.8	1258.4	1225.8	1222.8	1360.0	724	255.6	1221.7

"E"- CARCASE ALE ALTOR BOVINE FEMELE CU VÂRSTA DE 12 LUNI ȘI MAI MULT (VIȚELE)								
CONFORMAȚIE	PREȚ MEDIU (RON / 100 kg)					NUMĂR CARCASE	TOTAL	
	GRĂSIMI						GREUTATE MEDIE	PREȚ MEDIU (RON / 100 kg)
	1	2	3	4	5			
E	0.0	0.0	0.0	0.0	0.0	0	0.0	0.0
U	0.0	0.0	0.0	0.0	0.0	0	0.0	0.0
R	0.0	1509.0	1507.5	0.0	0.0	6	363.3	1507.7
O	1405.3	1385.1	1387.1	1405.0	0.0	105	254.6	1391.7
P	1081.5	1299.5	1318.9	1369.0	0.0	104	210.3	1263.6
TOTAL	1272.0	1347.7	1383.7	1382.0	0.0	215	236.2	1341.5

"Z"- CARCASE DE BOVINE CU VÂRSTA CUPRINSĂ ÎNTRE 8 LUNI ȘI MAI PUȚIN DE 12 LUNI (TINERET BOVIN)								
CONFORMAȚIE	PREȚ MEDIU (RON / 100 kg)					NUMĂR CARCASE	TOTAL	
	GRĂSIMI						GREUTATE MEDIE	PREȚ MEDIU (RON / 100 kg)
	1	2	3	4	5			
E	0.0	0.0	0.0	0.0	0.0	0	0.0	0.0
U	0.0	0.0	0.0	0.0	0.0	0	0.0	0.0
R	1939.0	1673.2	0.0	0.0	0.0	5	200.9	1725.3
O	1358.0	1382.0	0.0	0.0	0.0	22	189.4	1364.8
P	1301.2	1408.2	0.0	0.0	0.0	46	165.4	1312.3
TOTAL	1330.7	1474.0	0.0	0.0	0.0	73	175.1	1361.9

TOATE CATEGORIILE								
CONFORMAȚIE	PREȚ MEDIU (RON / 100 kg)					NUMĂR CARCASE	TOTAL	
	GRĂSIMI						GREUTATE MEDIE	PREȚ MEDIU (RON / 100 kg)
	1	2	3	4	5			
E	0.0	0.0	0.0	0.0	0.0	0	0.0	0.0
U	1563.8	2009.5	1533.0	1610.0	0.0	7	375.8	1690.5
R	1508.9	1481.8	1376.2	1356.6	0.0	134	341.2	1448.7
O	1381.1	1320.2	1296.8	1262.8	1360.0	705	271.0	1333.2
P	1200.0	1230.3	1190.9	1364.4	0.0	595	211.5	1212.3
TOTAL	1300.2	1320.8	1296.4	1319.1	1360.0	1441	253.5	1308.6

Prețuri incluse în raportul național de prețuri pentru Comisia Europeană



Raport național parțial prețuri de piață carcase de bovine cu vârsta de 8 luni sau mai mult, la intrarea în abator conform grilei UE (*)

Săptămâna: 21

din: 24/05/21

până în 30/05/21

"A"- CARCASE DE MASCULI NECASTRAȚI CU VÂRSTA CUPRINSĂ ÎNTRE 12 LUNI ȘI MAI PUȚIN DE 24 DE LUNI (TĂURAȘI)								
CONFORMAȚIE	PREȚ MEDIU (RON / 100 kg)					NUMĂR CARCASE	TOTAL	
	GRĂSIMI						GREUTATE MEDIE	PREȚ MEDIU (RON / 100 kg)
	1	2	3	4	5			
E	0.0	0.0	0.0	0.0	0.0	0	0.0	0.0
U	0.0	1532.0	1533.0	1610.0	0.0	3	330.3	1555.6
R	1467.8	1584.1	1515.6	1610.0	0.0	31	323.2	1536.2
O	1439.8	1400.8	1425.5	0.0	0.0	100	253.0	1419.9
P	1442.3	1481.9	0.0	0.0	0.0	36	195.8	1453.8
TOTAL	1445.4	1452.8	1482.5	1610.0	0.0	170	255.1	1455.4

"B"- CARCASE DE MASCULI NECASTRAȚI CU VÂRSTA DE 24 DE LUNI ȘI MAI MULT (TAURI)								
CONFORMAȚIE	PREȚ MEDIU (RON / 100 kg)					NUMĂR CARCASE	TOTAL	
	GRĂSIMI						GREUTATE MEDIE	PREȚ MEDIU (RON / 100 kg)
	1	2	3	4	5			
E	0.0	0.0	0.0	0.0	0.0	0	0.0	0.0
U	1563.8	0.0	0.0	0.0	0.0	3	420.0	1563.8
R	1521.0	1395.2	1509.6	0.0	0.0	33	363.7	1466.8
O	1415.5	1319.4	1578.0	0.0	0.0	43	273.5	1385.4
P	1332.8	1315.1	0.0	0.0	0.0	12	212.0	1329.4
TOTAL	1453.7	1357.2	1526.4	0.0	0.0	91	302.9	1423.8

"C"- CARCASE DE MASCULI CASTRAȚI CU VÂRSTA DE 12 LUNI ȘI MAI MULT (BOI)								
CONFORMAȚIE	PREȚ MEDIU (RON / 100 kg)					NUMĂR CARCASE	TOTAL	
	GRĂSIMI						GREUTATE MEDIE	PREȚ MEDIU (RON / 100 kg)
	1	2	3	4	5			
E	0.0	0.0	0.0	0.0	0.0	0	0.0	0.0
U	0.0	0.0	0.0	0.0	0.0	0	0.0	0.0
R	0.0	1313.5	0.0	0.0	0.0	2	530.0	1313.5
O	1316.2	1206.7	1373.5	0.0	0.0	8	339.6	1270.4
P	0.0	0.0	0.0	0.0	0.0	0	0.0	0.0
TOTAL	1316.2	1251.6	1373.5	0.0	0.0	10	377.7	1282.5

"D"- CARCASE DE FEMELE CARE AU FĂTAT (VACI)								
CONFORMAȚIE	PREȚ MEDIU (RON / 100 kg)					NUMĂR CARCASE	TOTAL	
	GRĂSIMI						GREUTATE MEDIE	PREȚ MEDIU (RON / 100 kg)
	1	2	3	4	5			
E	0.0	0.0	0.0	0.0	0.0	0	0.0	0.0
U	0.0	2463.0	0.0	0.0	0.0	1	379.7	2463.0
R	1262.3	1479.3	1175.9	1209.7	0.0	36	334.5	1305.6
O	1317.4	1286.7	1262.5	1232.8	1360.0	332	277.8	1285.7
P	1111.5	1142.4	1108.7	1310.0	0.0	320	216.6	1121.1
TOTAL	1178.2	1263.5	1231.2	1224.6	1360.0	689	252.5	1224.1

"E"- CARCASE ALE ALTOR BOVINE FEMELE CU VÂRSTA DE 12 LUNI ȘI MAI MULT (VIȚELE)								
CONFORMAȚIE	PREȚ MEDIU (RON / 100 kg)					NUMĂR CARCASE	TOTAL	
	GRĂSIMI						GREUTATE MEDIE	PREȚ MEDIU (RON / 100 kg)
	1	2	3	4	5			
E	0.0	0.0	0.0	0.0	0.0	0	0.0	0.0
U	0.0	0.0	0.0	0.0	0.0	0	0.0	0.0
R	0.0	1509.0	1534.3	0.0	0.0	4	346.2	1528.3
O	1405.3	1383.3	1374.2	0.0	0.0	88	247.7	1388.7
P	1054.7	1287.6	1380.2	1159.0	0.0	54	196.7	1200.5
TOTAL	1276.2	1354.0	1408.4	1159.0	0.0	146	231.5	1335.3

"Z"- CARCASE DE BOVINE CU VÂRSTA CUPRINSĂ ÎNTRE 8 LUNI ȘI MAI PUȚIN DE 12 LUNI (TINERET BOVIN)								
CONFORMAȚIE	PREȚ MEDIU (RON / 100 kg)					NUMĂR CARCASE	TOTAL	
	GRĂSIMI						GREUTATE MEDIE	PREȚ MEDIU (RON / 100 kg)
	1	2	3	4	5			
E	0.0	0.0	0.0	0.0	0.0	0	0.0	0.0
U	0.0	0.0	0.0	0.0	0.0	0	0.0	0.0
R	1939.0	1673.2	0.0	0.0	0.0	5	200.9	1725.3
O	1366.1	1361.9	0.0	0.0	0.0	16	187.0	1364.9
P	1236.1	1491.5	0.0	0.0	0.0	28	170.7	1256.5
TOTAL	1298.0	1509.6	0.0	0.0	0.0	49	179.1	1347.1

TOATE CATEGORIILE								
CONFORMAȚIE	PREȚ MEDIU (RON / 100 kg)					NUMĂR CARCASE	TOTAL	
	GRĂSIMI						GREUTATE MEDIE	PREȚ MEDIU (RON / 100 kg)
	1	2	3	4	5			
E	0.0	0.0	0.0	0.0	0.0	0	0.0	0.0
U	1563.8	2009.5	1533.0	1610.0	0.0	7	375.8	1690.5
R	1494.2	1480.4	1340.2	1311.0	0.0	111	337.9	1438.5
O	1374.8	1322.1	1288.1	1232.8	1360.0	587	267.1	1330.4
P	1152.4	1202.7	1133.5	1213.4	0.0	450	209.5	1167.4
TOTAL	1275.9	1318.6	1281.7	1286.1	1360.0	1155	252.2	1294.8

(*) Pentru calcularea prețurilor medii au fost luate în considerare doar bovinele cumparate de către abatoare



**Raport prețuri de piață din România versus prețuri de piață comunitare
conform Art.7 Regulamentul de punere în aplicare (UE) 2017/1184 al Comisiei din 20 aprilie 2017**

Săptămâna: 21

din: 24/05/21

până în: 30/05/21

CATEGORIA	CLASA	PREȚ MEDIU			PREȚ RO /PREȚ COMUNITAR (%)
		ROMANIA		UE	
		RON / 100 kg	€ / 100 kg	€ / 100 kg	
Z	U2	0.00	0.00	404.89	
Z	U3	0.00	0.00	388.41	
Z	R2	1673.23	339.98	374.58	-9.24
Z	R3	0.00	0.00	374.42	(*)
Z	O2	1382.03	280.81	328.01	-14.39
Z	O3	0.00	0.00	330.90	
Z		1416.58	287.83	357.37	-19.46
A	U2	1532.00	311.29	400.72	-22.32
A	U3	1533.00	311.49	396.35	-21.41
A	R2	1545.77	314.09	380.85	-17.53
A	R3	1519.05	308.66	383.42	-19.50 (*)
A	O2	1416.77	287.87	347.34	-17.12
A	O3	1456.79	296.01	360.24	-17.83
A		1449.88	294.60	381.69	-22.82
B	R3	1523.16	309.49	339.94	-8.96
C	U2	0.00	0.00	418.47	
C	U3	0.00	0.00	420.10	
C	U4	0.00	0.00	426.07	
C	R3	0.00	0.00	410.07	(*)
C	R4	0.00	0.00	416.31	
C	O3	1373.54	279.09	385.86	-27.67
C	O4	0.00	0.00	396.60	
C		1373.54	279.09	405.47	-31.17
D	R3	1188.38	241.47	371.65	-35.03
D	R4	1209.70	245.80	331.86	-25.93
D	O2	1281.56	260.40	287.03	-9.28
D	O3	1257.92	255.60	307.02	-16.75 (*)
D	O4	1225.85	249.08	310.80	-19.86
D	P2	1143.37	232.32	254.96	-8.88
D	P3	1105.11	224.55	289.74	-22.50
D		1221.62	248.22	304.99	-18.61
E	U2	0.00	0.00	433.79	
E	U3	0.00	0.00	431.25	
E	R2	1509.00	306.61	384.81	-20.32
E	R3	1507.50	306.31	388.47	-21.15 (*)
E	R4	0.00	0.00	388.98	
E	O2	1385.07	281.43	313.21	-10.15
E	O3	1387.11	281.85	342.49	-17.71
E	O4	1405.00	285.48	369.35	-22.71
E		1405.69	285.62	388.65	-26.51
TOATE CATEGORIILE		1318.57	267.92	357.37	-25.03

(*) CATEGORII ȘI CLASE DE REFERINȚĂ ÎN UE27: Z3, AR3, CR3, DO3 ȘI ER3



**CARCASE DE CARCASE DE BOVINE CU VÂRSTA DE 8 LUNI SAU MAI MULT LA INTRAREA ÎN ABATOR
CONFORM ART.7 REGULAMENTUL DE PUNERE ÎN APLICARE (UE) 2017/1184 AL COMISIEI DIN 20 APRILIE 2017**

Cotații naționale (RON / 100 kg)	SĂPT 21 / 2021	VARIAȚIE		
		1 SĂPT	1 AN	Medie 5 ani (16 - 20)
Tăurași "A"	1,449.88	-3.13%	5.89%	11.84%
Vaci "D"	1,221.62	1.38%	6.73%	14.10%
Vițele "E"	1,405.69	1.09%	7.08%	15.46%

Prețuri medii europene (€ / 100 kg)	SĂPT 21 / 2021			VARIAȚIE					
				1 SĂPT			1 AN		
	A	D	E	A	D	E	A	D	E
UE27	381.69	304.99	388.65	0.60%	0.94%	0.12%	10.29%	16.10%	10.29%
Franța	385.01	341.29	431.20	-0.11%	0.53%	0.46%	3.33%	7.34%	5.94%
Germania	396.35	315.53	353.11	1.54%	1.42%	1.53%	16.01%	31.52%	19.11%
Italia	397.70	269.12	449.70	-0.08%	1.91%	-1.60%	-0.28%	18.29%	1.80%
Țările de Jos	360.64	301.31	290.56	-1.55%	1.12%	0.43%	20.53%	24.20%	32.06%
Polonia	333.28	275.69	316.76	1.71%	3.18%	1.26%	22.86%	25.55%	16.37%
România	294.60	248.22	285.62	-3.02%	1.49%	1.20%	4.17%	4.99%	5.34%
Ungaria	211.99	191.60	186.51	7.83%	-5.64%	-5.13%	-7.20%	12.30%	-8.96%

PREȚ MEDIU PONDERAT LA INTRAREA ÎN ABATOR - CARCASE DE TĂURAȘI (A)

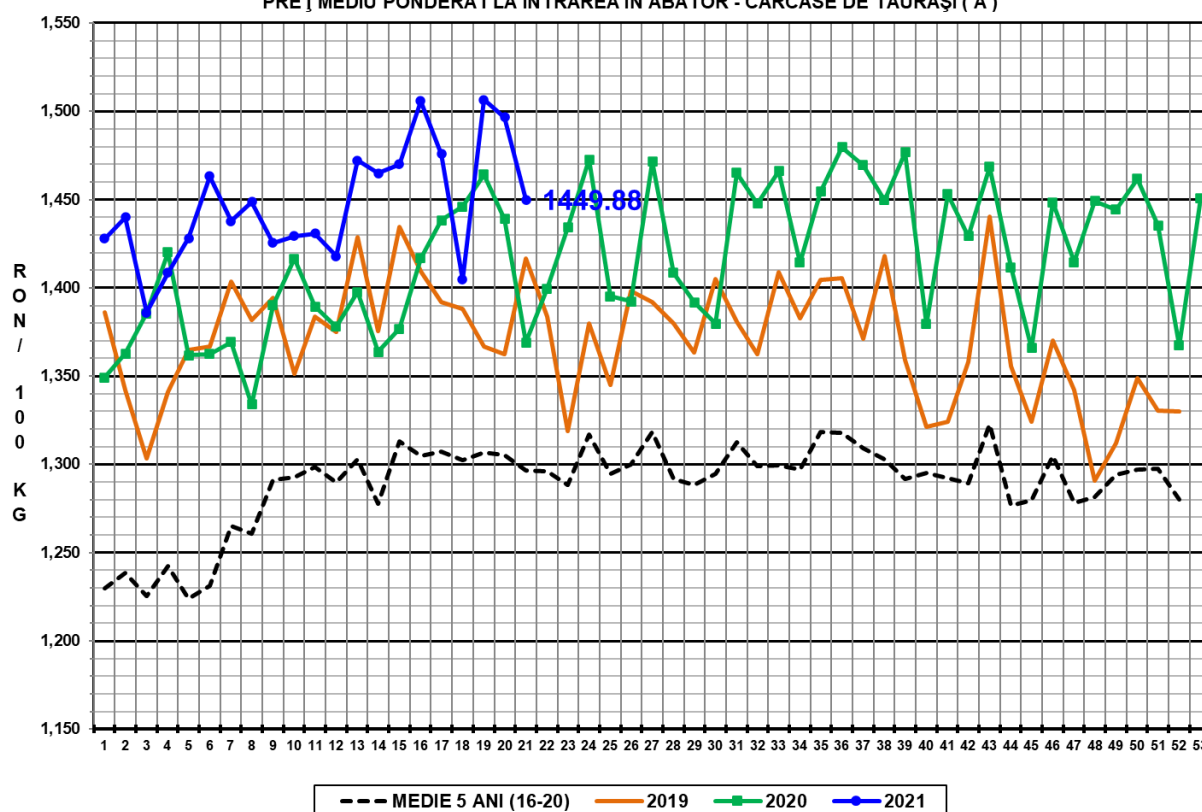

PREȚ MEDIU PONDERAT LA INTRAREA ÎN ABATOR - CARCASE DE VACI (D)

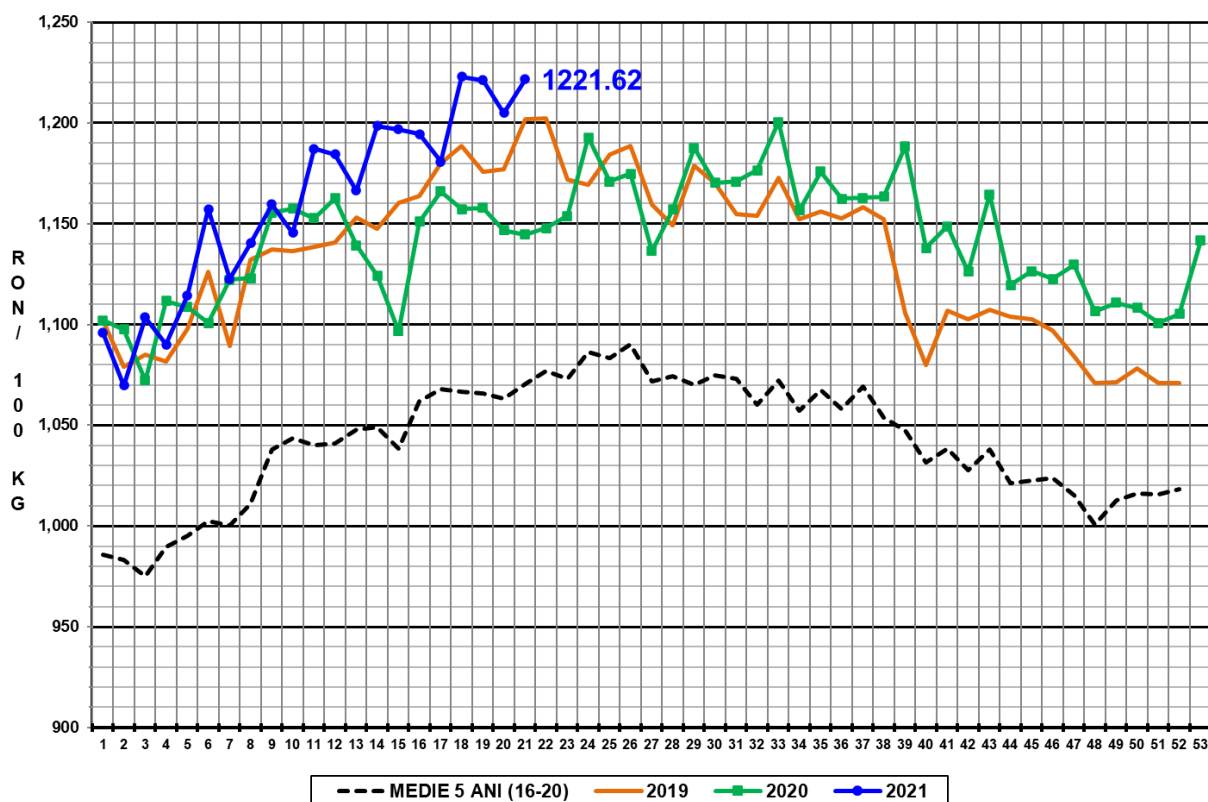

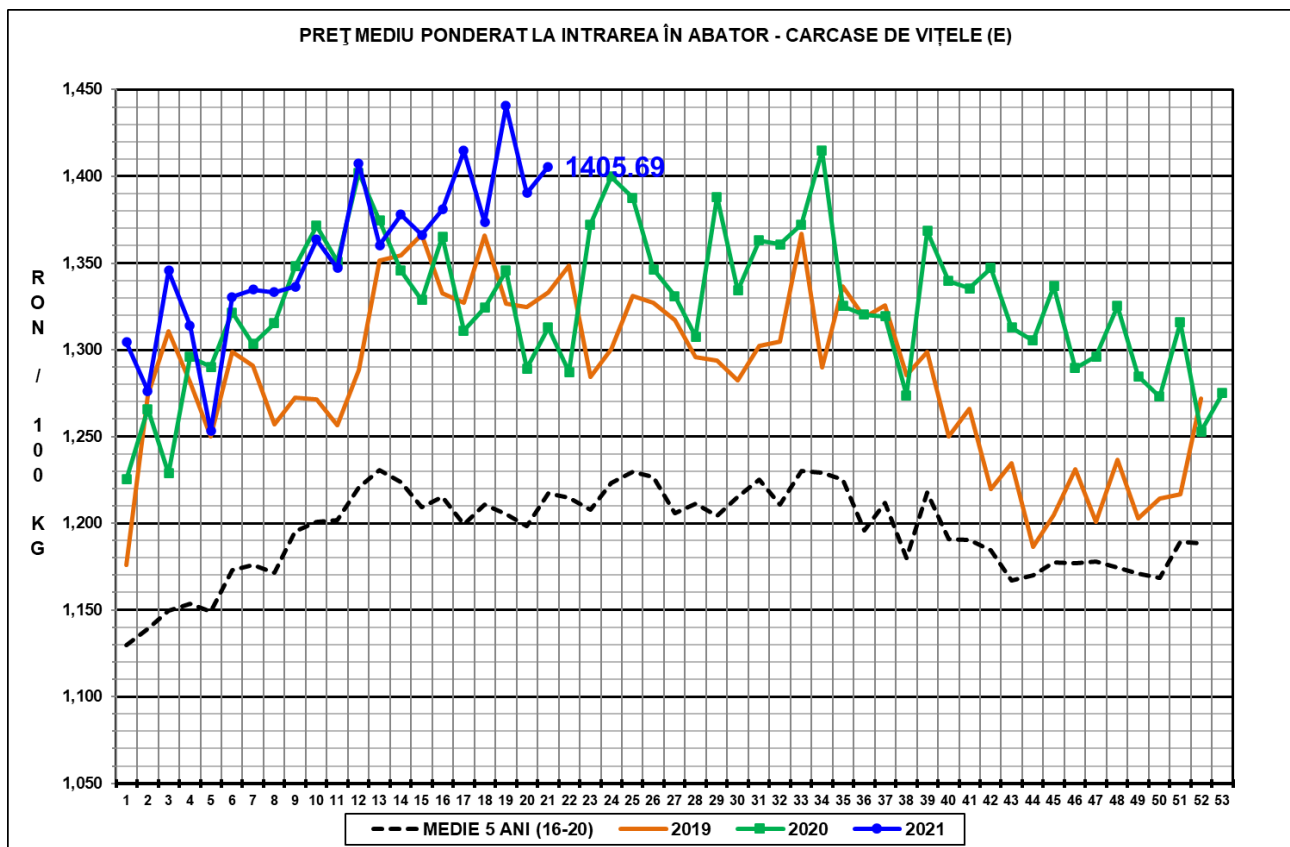

N.B. Prețurile medii ponderate săptămânale au fost calculate după cum urmează:

1. În toate cazurile de la paginile 1 - 3 și în cazul „per combinație categorie, clasă de conformație și grad de acoperire cu grăsime” de la pagina 4, au fost aplicate ponderi „real time”, care constau în greutatea individuală în viu, sau în carcasă ale bovinelor. Prețul mediu ponderat săptămânal (în viu sau în carcasă) este egal cu suma produselor dintre prețul individual (în viu sau în carcasă) și greutatea individuală (în viu sau în carcasă) împărțită la suma ponderilor (greutățile în viu sau în carcasă).

2. În cazul „per categorie” de la paginile 4 - 7, au fost aplicate ponderi bazate pe „cifrele istorice” comunicate de statele membre privind distribuția în clasele SEUROP.