



Prețul de piață al bovinelor la intrarea în abator Săptămâna 20 (17 – 23 mai 2021)

SITUAȚIA CARCASELOR DE BOVINE CLASIFICATE ÎN FUNCȚIE DE PROVENIENȚA BOVINELOR SACRIFICATE
ÎN SĂPTĂMÂNA 17 - 23 MAI 2021

PROVENIENȚĂ BOVINE SACRIFICATE	CARCASE CLASIFICATE:						PREȚ FEZABIL CATEGORIILE:						
	BOVINE CU VÂRSTA:				TOTAL		A, B, C, D, E, Z				V		
	DE 8 LUNI SAU MAI MULT (A, B, C, D, E, Z)		MAI MICĂ DE 8 LUNI (V)				TOATE CLASELE		CLASELE CONFORM ART 7, REG (UE) 2017/1184		TOATE CLASELE		
	NUMĂR	%	NUMĂR	%	NUMĂR	%	NUMĂR	%	NUMĂR	%	NUMĂR	%	
CUMPĂRATE	1,455	43.1	40	1.2	1,495	44.3	1,331	39.5	584	17.3	18	0.5	
FERME PROPRII ALE ABATOARELOR	291	8.6	13	0.4	304	9.0	274	8.1	82	2.4	13	0.4	
PRESTĂRI SERVICII	PRODUCĂTORI	1,246	36.9	35	1.0	1,281	38.0	1,221	36.2	245	7.3	32	0.9
	COMERCIANȚI	281	8.3	12	0.4	293	8.7	276	8.2	41	1.2	10	0.3
TOTAL	3,273	97.0	100	3.0	3,373	100.0	3,102	92.0	952	28.2	73	2.2	

1,605 Carcase incluse în rapoartele naționale de prețuri de piață pentru carcasele de bovine cu vârsta de 8 luni sau mai mult
47.6% din total carcase clasificate

666 Carcase incluse în raportul național de prețuri de piață pentru Comisia Europeană
19.7% din total carcase clasificate

31 Carcase incluse în rapoartele naționale de prețuri de piață pentru carcasele de bovine cu vârsta mai mică de 8 luni (viței)
0.9% din total carcase clasificate

Factor general de ajustare pentru cheltuielile de transport a prețurilor raportate: 0.10 RON/kg carcasă caldă-2%

Prețul în viu al bovinelor din toate clasele de conformație și acoperire cu grăsime
la intrarea în abator în săptămâna 17 - 23 mai 2021

Categoría	Număr	Greutate în viu (kg)	Preț în viu (RON / 100 kg)	Modificare preț	
				1 săpt	1 an
"A" - TĂURAȘI	356	507.3	757.0	0.79%	2.56%
"B" - TAURI	138	585.2	747.4	2.41%	6.38%
"C" - BOI	17	716.8	679.5	1.56%	8.35%
"D" - VACI	776	533.1	580.8	-0.65%	6.89%
"E" - VIȚELE	234	455.5	655.4	-4.04%	2.12%
"Z" - TINERET BOVIN	84	361.4	688.4	-3.13%	-0.42%
A + B + C + D + E + Z	1,605	513.5	650.8	0.06%	4.94%
"V" - VIȚEI	31	254.5	650.6	-1.53%	-4.87%



Raport național parțial prețuri de piață carcase de bovine cu vârsta de 8 luni sau mai mult, la intrarea în abator conform grilei UE (*)

Săptămâna: 20

din: 17/05/21

până în 23/05/21

"A"- CARCASE DE MASCULI NECASTRAȚI CU VÂRSTA CUPRINSĂ ÎNTRE 12 LUNI ȘI MAI PUȚIN DE 24 DE LUNI (TĂURAȘI)								
CONFORMAȚIE	PREȚ MEDIU (RON / 100 kg)					NUMĂR CARCASE	TOTAL	
	GRĂSIME						GREUTATE MEDIE	PREȚ MEDIU (RON / 100 kg)
	1	2	3	4	5			
E	0.0	0.0	0.0	0.0	0.0	0	0.0	0.0
U	0.0	1353.3	0.0	1610.0	0.0	6	395.8	1427.1
R	1491.8	1465.6	1611.4	1582.0	0.0	33	329.8	1516.5
O	1396.7	1463.8	1524.0	0.0	0.0	138	257.4	1423.1
P	1418.9	1511.7	0.0	0.0	0.0	50	198.6	1437.4
TOTAL	1407.9	1460.0	1594.1	1590.0	0.0	227	258.7	1443.0

"B"- CARCASE DE MASCULI NECASTRAȚI CU VÂRSTA DE 24 DE LUNI ȘI MAI MULT (TAURI)								
CONFORMAȚIE	PREȚ MEDIU (RON / 100 kg)					NUMĂR CARCASE	TOTAL	
	GRĂSIME						GREUTATE MEDIE	PREȚ MEDIU (RON / 100 kg)
	1	2	3	4	5			
E	0.0	0.0	0.0	0.0	0.0	0	0.0	0.0
U	0.0	0.0	0.0	0.0	0.0	0	0.0	0.0
R	1450.6	1402.3	1440.8	0.0	0.0	18	370.0	1428.7
O	1424.1	1249.3	1221.0	1355.0	0.0	67	284.5	1356.8
P	1468.0	1357.0	0.0	0.0	0.0	18	220.3	1462.7
TOTAL	1436.5	1295.6	1377.8	1355.0	0.0	103	288.2	1387.1

"C"- CARCASE DE MASCULI CASTRAȚI CU VÂRSTA DE 12 LUNI ȘI MAI MULT (BOI)								
CONFORMAȚIE	PREȚ MEDIU (RON / 100 kg)					NUMĂR CARCASE	TOTAL	
	GRĂSIME						GREUTATE MEDIE	PREȚ MEDIU (RON / 100 kg)
	1	2	3	4	5			
E	0.0	0.0	0.0	0.0	0.0	0	0.0	0.0
U	0.0	1357.0	0.0	0.0	0.0	1	549.8	1357.0
R	0.0	1279.0	1610.0	0.0	0.0	4	414.1	1404.0
O	0.0	1291.1	1438.0	0.0	0.0	10	353.7	1305.3
P	0.0	1232.0	1250.0	0.0	0.0	2	239.0	1240.5
TOTAL	0.0	1292.9	1492.5	0.0	0.0	17	365.9	1331.1

"D"- CARCASE DE FEMELE CARE AU FĂTAT (VACI)								
CONFORMAȚIE	PREȚ MEDIU (RON / 100 kg)					NUMĂR CARCASE	TOTAL	
	GRĂSIME						GREUTATE MEDIE	PREȚ MEDIU (RON / 100 kg)
	1	2	3	4	5			
E	0.0	0.0	0.0	0.0	0.0	0	0.0	0.0
U	0.0	1124.0	1110.0	1137.1	0.0	24	398.2	1135.7
R	1266.7	1280.3	1200.4	1242.6	0.0	44	333.7	1238.1
O	1302.1	1250.5	1215.4	1280.9	0.0	368	267.9	1256.3
P	1081.5	1155.1	1145.5	0.0	0.0	304	215.7	1112.9
TOTAL	1174.5	1224.7	1198.0	1170.4	0.0	740	254.6	1198.8

"E"- CARCASE ALE ALTOR BOVINE FEMELE CU VÂRSTA DE 12 LUNI ȘI MAI MULT (VIȚELE)								
CONFORMAȚIE	PREȚ MEDIU (RON / 100 kg)					NUMĂR CARCASE	TOTAL	
	GRĂSIME						GREUTATE MEDIE	PREȚ MEDIU (RON / 100 kg)
	1	2	3	4	5			
E	0.0	0.0	0.0	0.0	0.0	0	0.0	0.0
U	0.0	0.0	0.0	0.0	0.0	0	0.0	0.0
R	1439.0	1229.7	1326.2	1556.0	0.0	8	267.8	1334.7
O	1394.1	1385.6	1307.0	0.0	0.0	100	258.7	1370.4
P	1151.6	1117.3	1234.4	0.0	0.0	83	180.8	1152.2
TOTAL	1228.7	1337.9	1296.7	1556.0	0.0	191	225.2	1292.5

"Z"- CARCASE DE BOVINE CU VÂRSTA CUPRINSĂ ÎNTRE 8 LUNI ȘI MAI PUȚIN DE 12 LUNI (TINERET BOVIN)								
CONFORMAȚIE	PREȚ MEDIU (RON / 100 kg)					NUMĂR CARCASE	TOTAL	
	GRĂSIME						GREUTATE MEDIE	PREȚ MEDIU (RON / 100 kg)
	1	2	3	4	5			
E	0.0	0.0	0.0	0.0	0.0	0	0.0	0.0
U	0.0	0.0	0.0	0.0	0.0	0	0.0	0.0
R	1404.0	1642.1	0.0	0.0	0.0	5	214.2	1603.3
O	1429.1	1309.3	1610.0	0.0	0.0	25	186.9	1383.5
P	1220.1	1404.3	0.0	0.0	0.0	23	159.0	1249.1
TOTAL	1311.8	1406.6	1610.0	0.0	0.0	53	177.3	1356.2

TOATE CATEGORIILE								
CONFORMAȚIE	PREȚ MEDIU (RON / 100 kg)					NUMĂR CARCASE	TOTAL	
	GRĂSIME						GREUTATE MEDIE	PREȚ MEDIU (RON / 100 kg)
	1	2	3	4	5			
E	0.0	0.0	0.0	0.0	0.0	0	0.0	0.0
U	0.0	1327.0	1110.0	1170.7	0.0	31	402.6	1200.9
R	1418.6	1378.7	1336.7	1483.7	0.0	112	331.2	1377.5
O	1365.7	1309.2	1242.7	1292.5	0.0	708	264.5	1318.0
P	1167.1	1184.1	1161.4	0.0	0.0	480	205.4	1171.3
TOTAL	1275.8	1292.0	1251.1	1250.0	0.0	1331	252.0	1277.1

(*) Pentru calcularea prețurilor medii au fost luate în considerare doar bovinele cumparate de către abatoare



**Raport prețuri de piață din România versus prețuri de piață comunitare
conform Art.7 Regulamentul de punere în aplicare (UE) 2017/1184 al Comisiei din 20 aprilie 2017**

Săptămâna: 20

din: 17/05/21

până în: 23/05/21

CATEGORIA	CLASA	PREȚ MEDIU			PREȚ RO /PREȚ COMUNITAR (%)
		ROMANIA		UE	
		RON / 100 kg	€ / 100 kg	€ / 100 kg	
Z	U2	0.00	0.00	400.40	
Z	U3	0.00	0.00	384.32	
Z	R2	1642.13	333.30	374.55	-11.01
Z	R3	0.00	0.00	371.45	(*)
Z	O2	1320.68	268.05	332.81	-19.46
Z	O3	1610.00	326.78	329.29	-0.76
Z		1386.54	281.42	357.05	-21.18
A	U2	1353.33	274.68	400.36	-31.39
A	U3	0.00	0.00	393.65	
A	R2	1519.72	308.45	376.75	-18.13
A	R3	1720.24	349.15	382.24	(*) -8.66
A	O2	1460.35	296.40	344.54	-13.97
A	O3	1553.17	315.24	356.46	-11.56
A		1496.66	303.77	379.40	-19.93
B	R3	1512.23	306.93	334.12	-8.14
C	U2	1357.00	275.43	424.16	-35.06
C	U3	0.00	0.00	420.84	
C	U4	0.00	0.00	426.62	
C	R3	1610.00	326.78	408.13	(*) -19.93
C	R4	0.00	0.00	410.91	
C	O3	1438.00	291.87	382.40	-23.67
C	O4	0.00	0.00	400.63	
C		1567.38	318.13	404.00	-21.25
D	R3	1217.31	247.07	369.80	-33.19
D	R4	1242.60	252.21	332.74	-24.20
D	O2	1244.41	252.57	283.32	-10.85
D	O3	1209.16	245.42	303.73	(*) -19.20
D	O4	1266.92	257.14	309.59	-16.94
D	P2	1148.94	233.20	251.05	-7.11
D	P3	1149.94	233.40	288.01	-18.96
D		1205.01	244.58	302.16	-19.06
E	U2	0.00	0.00	441.60	
E	U3	0.00	0.00	431.42	
E	R2	1409.05	285.99	380.63	-24.86
E	R3	1406.84	285.54	387.61	(*) -26.33
E	R4	1556.00	315.82	388.27	-18.66
E	O2	1389.18	281.96	309.24	-8.82
E	O3	1357.47	275.52	339.51	-18.85
E	O4	0.00	0.00	369.96	
E		1390.49	282.22	388.19	-27.30
TOATE CATEGORIILE		1310.60	266.01	355.29	-25.13

(*) CATEGORII ȘI CLASE DE REFERINȚĂ ÎN UE27: Z3, AR3, CR3, DO3 ȘI ER3



**CARCASE DE CARCASE DE BOVINE CU VÂRSTA DE 8 LUNI SAU MAI MULT LA INTRAREA ÎN ABATOR
CONFORM ART.7 REGULAMENTUL DE PUNERE ÎN APLICARE (UE) 2017/1184 AL COMISIEI DIN 20 APRILIE 2017**

Cotații naționale (RON / 100 kg)	SĂPT 20 / 2021	VARIAȚIE		
		1 SĂPT	1 AN	Medie 5 ani (16 - 20)
Tăurași "A"	1,496.66	-0.66%	4.01%	14.64%
Vaci "D"	1,205.01	-1.32%	5.07%	13.32%
Vițele "E"	1,390.49	-3.48%	7.85%	16.05%

Prețuri medii europene (€ / 100 kg)	SĂPT 20 / 2021			VARIAȚIE					
				1 SĂPT			1 AN		
	A	D	E	A	D	E	A	D	E
UE27	379.40	302.16	388.19	0.38%	0.17%	0.30%	10.33%	16.65%	10.82%
Franța	385.43	339.50	429.21	-0.08%	0.04%	0.12%	3.82%	8.73%	6.44%
Germania	390.35	311.10	347.80	1.00%	0.70%	0.95%	16.57%	33.74%	19.41%
Italia	398.00	264.06	457.01	0.18%	-1.18%	-0.59%	-0.92%	16.30%	1.92%
Țările de Jos	366.33	297.98	289.32	-0.42%	-0.38%	0.94%	18.73%	27.65%	31.64%
Polonia	327.66	267.19	312.82	0.98%	0.89%	1.97%	22.05%	22.28%	15.74%
România	303.77	244.58	282.22	-0.67%	-1.34%	-3.50%	2.05%	3.08%	5.81%
Ungaria	196.60	203.06	196.60	16.58%	5.72%	3.67%	-14.34%	20.28%	-2.54%

PREȚ MEDIU PONDERAT LA INTRAREA ÎN ABATOR - CARCASE DE TĂURAȘI (A)

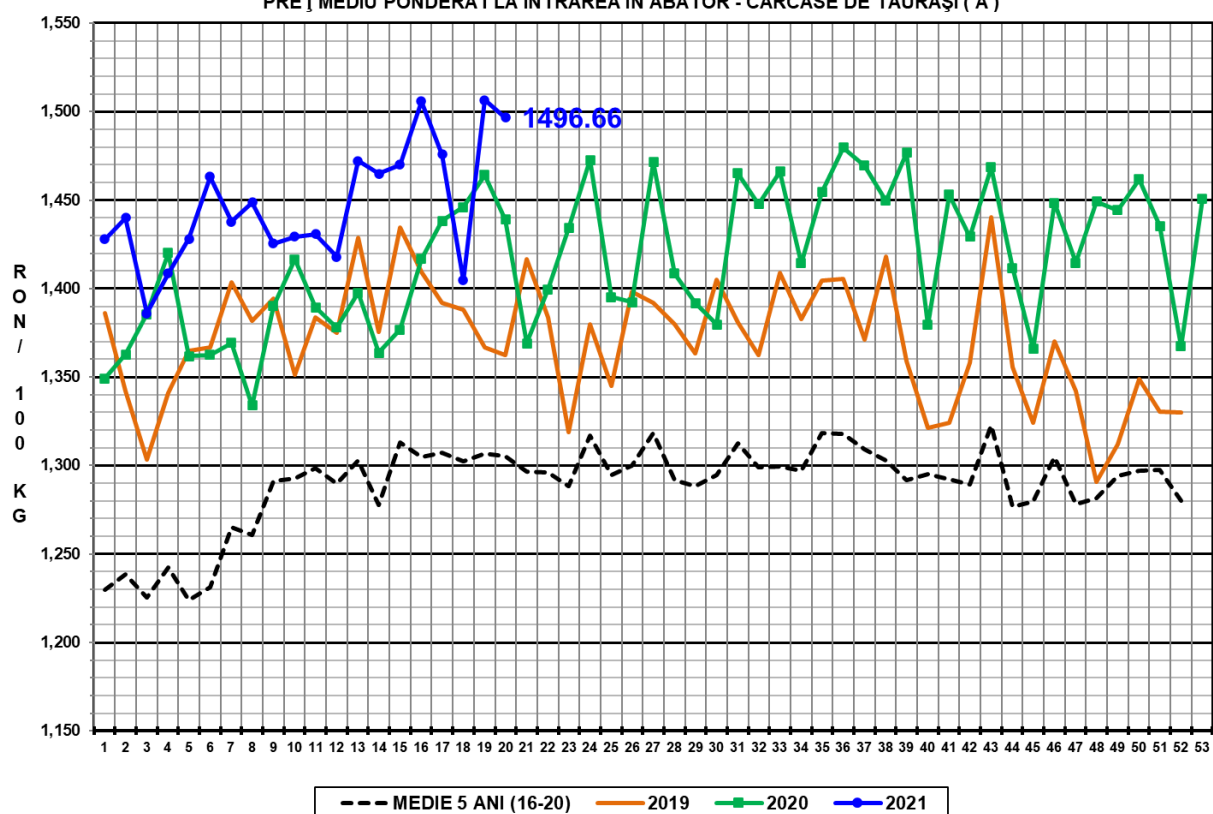

PREȚ MEDIU PONDERAT LA INTRAREA ÎN ABATOR - CARCASE DE VACI (D)

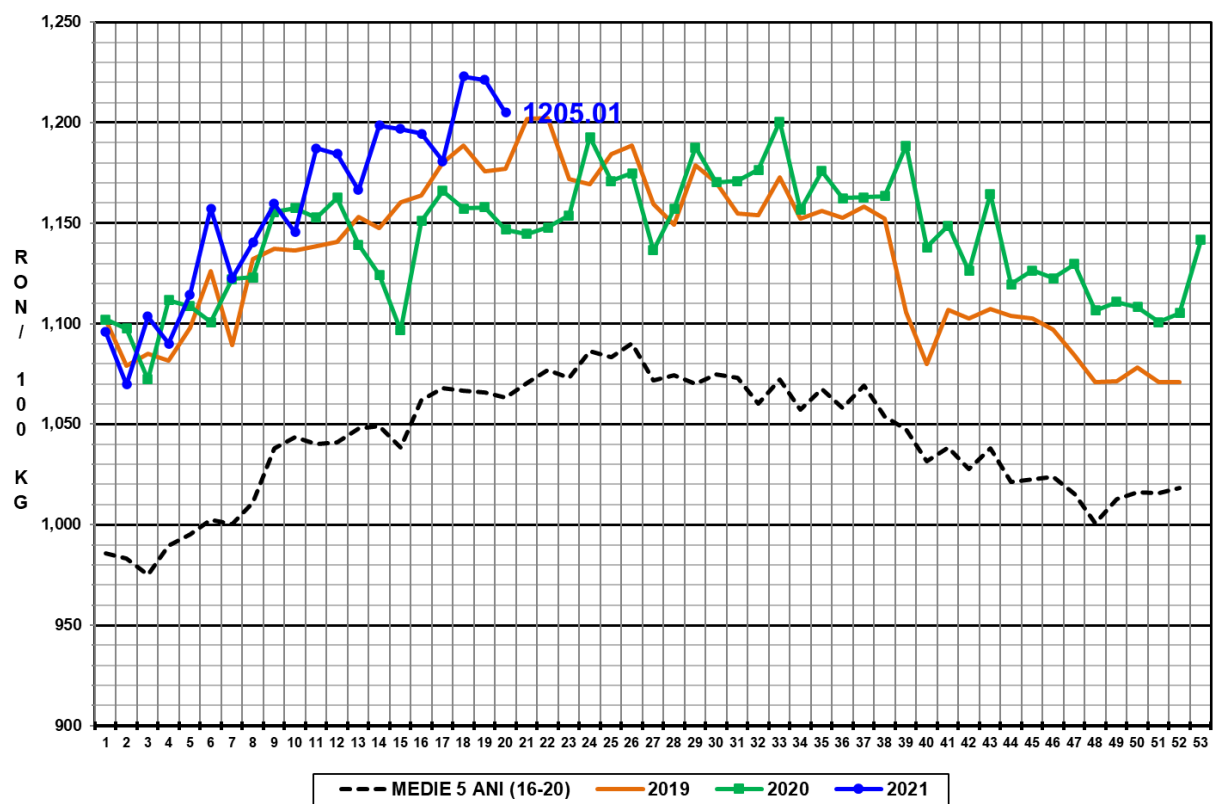

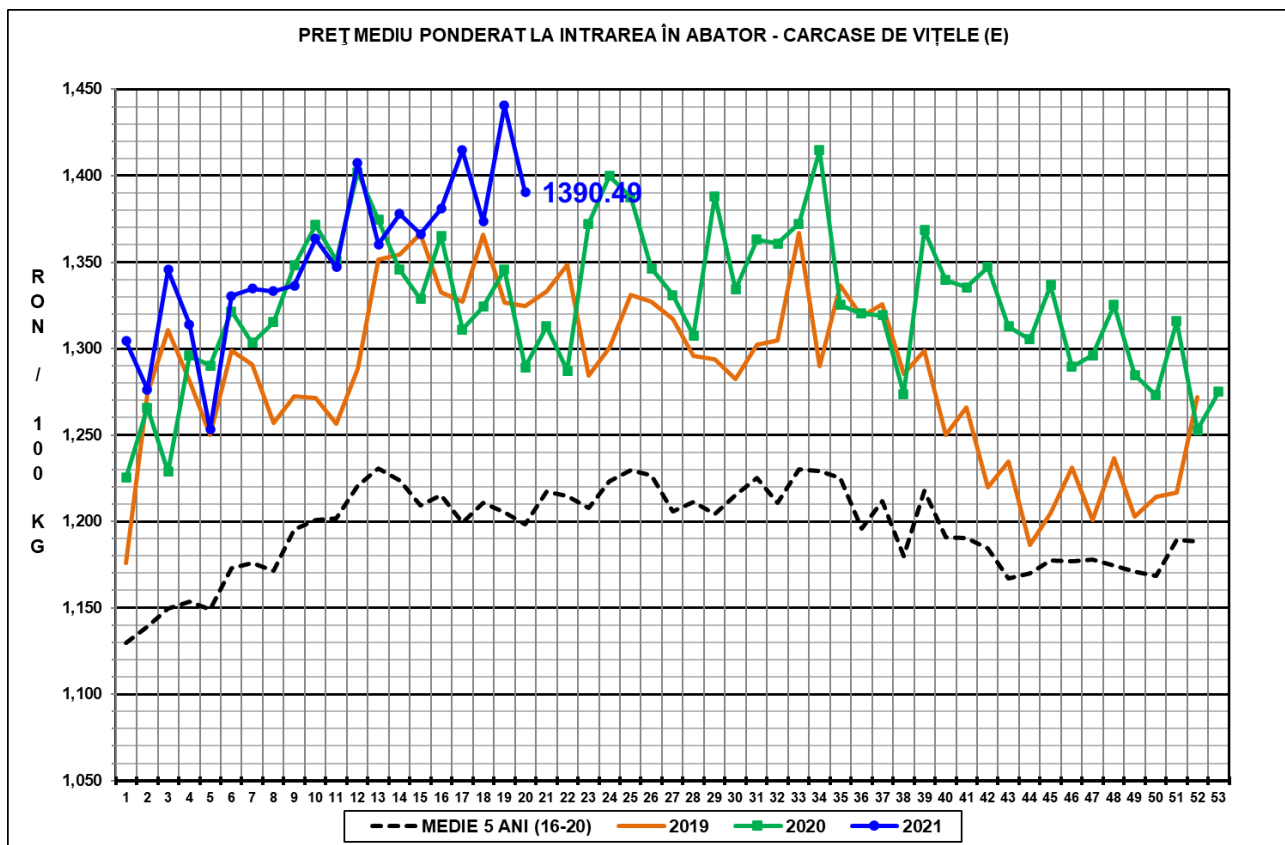

N.B. Prețurile medii ponderate săptămânale au fost calculate după cum urmează:

1. În toate cazurile de la paginile 1 - 3 și în cazul „per combinație categorie, clasă de conformație și grad de acoperire cu grăsime” de la pagina 4, au fost aplicate ponderi „real time”, care constau în greutatea individuală în viu, sau în carcasă ale bovinelor. Prețul mediu ponderat săptămânal (în viu sau în carcasă) este egal cu suma produselor dintre prețul individual (în viu sau în carcasă) și greutatea individuală (în viu sau în carcasă) împărțită la suma ponderilor (greutățile în viu sau în carcasă).

2. În cazul „per categorie” de la paginile 4 - 7, au fost aplicate ponderi bazate pe „cifrele istorice” comunicate de statele membre privind distribuția în clasele SEUROP.