



Prețul de piață al bovinelor la intrarea în abator Săptămâna 19 (10 – 16 mai 2021)

SITUAȚIA CARCASELOR DE BOVINE CLASIFICATE ÎN FUNCȚIE DE PROVENIENȚA BOVINELOR SACRIFICATE
ÎN SĂPTĂMÂNA 10 - 16 MAI 2021

PROVENIENȚĂ BOVINE SACRIFICATE	CARCASE CLASIFICATE:						PREȚ FEZABIL CATEGORIILE:						
	BOVINE CU VÂRSTA:				TOTAL		A, B, C, D, E, Z				V		
	DE 8 LUNI SAU MAI MULT (A, B, C, D, E, Z)		MAI MICĂ DE 8 LUNI (V)				TOATE CLASELE		CLASELE CONFORM ART 7, REG (UE)		TOATE CLASELE		
	NUMĂR	%	NUMĂR	%	NUMĂR	%	NUMĂR	%	NUMĂR	%	NUMĂR	%	
CUMPĂRATE	1,504	43.2	57	1.6	1,561	44.9	1,364	39.2	601	17.3	20	0.6	
FERME PROPRII ALE ABATOARELOR	256	7.4	3	0.1	259	7.4	239	6.9	64	1.8	2	0.1	
PRESTĂRI SERVICII	PRODUCĂTORI	1,324	38.1	50	1.4	1,374	39.5	1,294	37.2	259	7.4	50	1.4
	COMERCIANȚI	269	7.7	15	0.4	284	8.2	265	7.6	52	1.5	15	0.4
TOTAL	3,353	96.4	125	3.6	3,478	100.0	3,162	90.9	976	28.1	87	2.5	

1,603 Carcase incluse în rapoartele naționale de prețuri de piață pentru carcasele de bovine cu vârsta de 8 luni sau mai mult
46.1% din total carcase clasificate

665 Carcase incluse în raportul național de prețuri de piață pentru Comisia Europeană
19.1% din total carcase clasificate

22 Carcase incluse în rapoartele naționale de prețuri de piață pentru carcasele de bovine cu vârsta mai mică de 8 luni (viței)
0.7% din total carcase clasificate

Factor general de ajustare pentru cheltuielile de transport a prețurilor raportate: 0.10 RON/kg carcasă caldă-2%

Prețul în viu al bovinelor din toate clasele de conformație și acoperire cu grăsime
la intrarea în abator în săptămâna 10 - 16 mai 2021

Categoria	Număr	Greutate în viu (kg)	Preț în viu (RON / 100 kg)	Modificare preț	
				1 săpt	1 an
"A" - TĂURAȘI	337	491.1	751.1	0.71%	2.92%
"B" - TAURI	110	591.9	729.9	-8.05%	3.77%
"C" - BOI	32	632.0	669.1	-1.69%	6.60%
"D" - VACI	798	527.7	584.6	0.89%	7.05%
"E" - VIȚELE	240	479.2	683.0	0.86%	4.35%
"Z" - TINERET BOVIN	86	344.8	710.7	-0.74%	4.15%
A + B + C + D + E + Z	1,603	509.4	650.4	-0.64%	4.70%
"V" - VIȚEI	22	247.6	660.8	-6.86%	-2.16%



Raport național prețuri de piață carcase de bovine cu vârsta de 8 luni sau mai mult, la intrarea în abator conform grilei UE

Săptămâna: 19

din: 10/05/21

până în 16/05/21

"A"- CARCASE DE MASCULI NECASTRAȚI CU VÂRSTA CUPRINSĂ ÎNTRE 12 LUNI ȘI MAI PUȚIN DE 24 DE LUNI (TĂURAȘI)								
CONFORMAȚIE	PREȚ MEDIU (RON / 100 kg)					NUMĂR CARCASE	TOTAL	
	GRĂSIMI						GREUTATE MEDIE	PREȚ MEDIU (RON / 100 kg)
	1	2	3	4	5			
E	0.0	0.0	0.0	0.0	0.0	0	0.0	0.0
U	0.0	1460.1	0.0	0.0	0.0	2	500.3	1460.1
R	1551.7	1521.4	1549.9	1610.0	0.0	41	326.4	1538.6
O	1404.7	1494.0	1538.3	1445.0	0.0	165	265.1	1442.2
P	1406.8	1420.3	0.0	1394.0	0.0	129	215.3	1410.6
TOTAL	1411.5	1479.1	1545.3	1511.4	0.0	337	254.9	1447.2

"B"- CARCASE DE MASCULI NECASTRAȚI CU VÂRSTA DE 24 DE LUNI ȘI MAI MULT (TAURI)								
CONFORMAȚIE	PREȚ MEDIU (RON / 100 kg)					NUMĂR CARCASE	TOTAL	
	GRĂSIMI						GREUTATE MEDIE	PREȚ MEDIU (RON / 100 kg)
	1	2	3	4	5			
E	0.0	0.0	0.0	0.0	0.0	0	0.0	0.0
U	1541.0	0.0	1439.0	1399.0	0.0	3	443.6	1463.3
R	1414.2	1365.7	0.0	0.0	0.0	30	405.8	1384.2
O	1472.2	1403.9	1216.0	1511.0	0.0	60	287.6	1408.4
P	1334.3	1417.7	0.0	0.0	0.0	17	193.4	1344.7
TOTAL	1431.0	1385.1	1248.5	1449.9	0.0	110	309.5	1395.7

"C"- CARCASE DE MASCULI CASTRAȚI CU VÂRSTA DE 12 LUNI ȘI MAI MULT (BOI)								
CONFORMAȚIE	PREȚ MEDIU (RON / 100 kg)					NUMĂR CARCASE	TOTAL	
	GRĂSIMI						GREUTATE MEDIE	PREȚ MEDIU (RON / 100 kg)
	1	2	3	4	5			
E	0.0	0.0	0.0	0.0	0.0	0	0.0	0.0
U	0.0	0.0	0.0	0.0	0.0	0	0.0	0.0
R	1354.0	1342.2	1406.7	0.0	0.0	8	387.6	1377.1
O	1161.4	1307.7	1240.3	0.0	0.0	15	335.8	1256.0
P	1254.2	1402.5	1314.0	0.0	0.0	9	244.6	1333.7
TOTAL	1221.3	1336.1	1337.7	0.0	0.0	32	323.1	1308.8

"D"- CARCASE DE FEMELE CARE AU FĂTAT (VACI)								
CONFORMAȚIE	PREȚ MEDIU (RON / 100 kg)					NUMĂR CARCASE	TOTAL	
	GRĂSIMI						GREUTATE MEDIE	PREȚ MEDIU (RON / 100 kg)
	1	2	3	4	5			
E	0.0	0.0	0.0	0.0	0.0	0	0.0	0.0
U	0.0	0.0	0.0	1110.2	1176.1	7	445.8	1128.3
R	1278.3	1291.2	1260.7	1240.1	1177.0	46	342.1	1265.4
O	1314.2	1269.5	1231.3	1218.2	0.0	418	269.6	1269.9
P	1084.2	1136.6	1228.9	1004.2	0.0	327	217.7	1118.1
TOTAL	1185.2	1233.4	1235.6	1164.0	1176.3	798	254.1	1214.1

"E"- CARCASE ALE ALTOR BOVINE FEMELE CU VÂRSTA DE 12 LUNI ȘI MAI MULT (VITELE)								
CONFORMAȚIE	PREȚ MEDIU (RON / 100 kg)					NUMĂR CARCASE	TOTAL	
	GRĂSIMI						GREUTATE MEDIE	PREȚ MEDIU (RON / 100 kg)
	1	2	3	4	5			
E	0.0	0.0	0.0	0.0	0.0	0	0.0	0.0
U	0.0	0.0	0.0	0.0	0.0	0	0.0	0.0
R	1356.0	1509.3	1416.2	1392.0	1256.0	9	316.2	1419.8
O	1347.1	1447.5	1439.8	1407.9	0.0	139	253.7	1417.6
P	1211.3	1338.3	1401.9	0.0	0.0	92	204.3	1304.1
TOTAL	1292.3	1414.7	1424.7	1405.9	1256.0	240	237.1	1380.3

"Z"- CARCASE DE BOVINE CU VÂRSTA CUPRINSĂ ÎNTRE 8 LUNI ȘI MAI PUȚIN DE 12 LUNI (TINERET BOVIN)								
CONFORMAȚIE	PREȚ MEDIU (RON / 100 kg)					NUMĂR CARCASE	TOTAL	
	GRĂSIMI						GREUTATE MEDIE	PREȚ MEDIU (RON / 100 kg)
	1	2	3	4	5			
E	0.0	0.0	0.0	0.0	0.0	0	0.0	0.0
U	0.0	0.0	0.0	0.0	0.0	0	0.0	0.0
R	1368.0	1592.0	0.0	0.0	0.0	3	228.0	1429.6
O	1416.5	1454.3	0.0	0.0	0.0	32	185.7	1430.1
P	1360.3	1457.6	1347.0	0.0	0.0	51	163.6	1390.1
TOTAL	1382.7	1461.3	1347.0	0.0	0.0	86	174.1	1407.8

TOATE CATEGORIILE								
CONFORMAȚIE	PREȚ MEDIU (RON / 100 kg)					NUMĂR CARCASE	TOTAL	
	GRĂSIMI						GREUTATE MEDIE	PREȚ MEDIU (RON / 100 kg)
	1	2	3	4	5			
E	0.0	0.0	0.0	0.0	0.0	0	0.0	0.0
U	1541.0	1460.1	1439.0	1156.0	1176.1	12	454.3	1271.0
R	1401.8	1412.2	1373.2	1329.0	1209.4	137	349.8	1390.6
O	1367.3	1350.3	1279.9	1312.3	0.0	829	265.3	1342.7
P	1212.8	1260.1	1274.7	1082.7	0.0	625	210.5	1232.9
TOTAL	1299.5	1334.5	1299.6	1255.4	1190.0	1603	252.6	1311.7

Prețuri incluse în raportul național de prețuri pentru Comisia Europeană



Raport național parțial prețuri de piață carcase de bovine cu vârsta de 8 luni sau mai mult, la intrarea în abator conform grilei UE (*)

Săptămâna: 19

din: 10/05/21

până în 16/05/21

"A"- CARCASE DE MASCULI NECASTRAȚI CU VÂRSTA CUPRINSĂ ÎNȚRE 12 LUNI ȘI MAI PUȚIN DE 24 DE LUNI (TĂURAȘI)								
CONFORMAȚIE	PREȚ MEDIU (RON / 100 kg)					NUMĂR CARCASE	TOTAL	
	GRĂSIMI						GREUTATE MEDIE	PREȚ MEDIU (RON / 100 kg)
	1	2	3	4	5			
E	0.0	0.0	0.0	0.0	0.0	0	0.0	0.0
U	0.0	1460.1	0.0	0.0	0.0	2	500.3	1460.1
R	1551.7	1513.0	1549.4	1610.0	0.0	26	304.7	1544.8
O	1439.9	1494.6	1591.3	0.0	0.0	132	259.4	1467.9
P	1422.2	1471.5	0.0	0.0	0.0	47	182.8	1433.7
TOTAL	1443.4	1492.3	1563.4	1610.0	0.0	207	250.0	1473.8

"B"- CARCASE DE MASCULI NECASTRAȚI CU VÂRSTA DE 24 DE LUNI ȘI MAI MULT (TAURI)								
CONFORMAȚIE	PREȚ MEDIU (RON / 100 kg)					NUMĂR CARCASE	TOTAL	
	GRĂSIMI						GREUTATE MEDIE	PREȚ MEDIU (RON / 100 kg)
	1	2	3	4	5			
E	0.0	0.0	0.0	0.0	0.0	0	0.0	0.0
U	1541.0	0.0	1439.0	1399.0	0.0	3	443.6	1463.3
R	1414.2	1471.3	0.0	0.0	0.0	21	381.7	1438.3
O	1478.6	1368.0	1224.5	1511.0	0.0	51	279.1	1405.7
P	1334.3	1417.7	0.0	0.0	0.0	17	193.4	1344.7
TOTAL	1431.1	1406.1	1270.4	1449.9	0.0	92	292.0	1410.8

"C"- CARCASE DE MASCULI CASTRAȚI CU VÂRSTA DE 12 LUNI ȘI MAI MULT (BOI)								
CONFORMAȚIE	PREȚ MEDIU (RON / 100 kg)					NUMĂR CARCASE	TOTAL	
	GRĂSIMI						GREUTATE MEDIE	PREȚ MEDIU (RON / 100 kg)
	1	2	3	4	5			
E	0.0	0.0	0.0	0.0	0.0	0	0.0	0.0
U	0.0	0.0	0.0	0.0	0.0	0	0.0	0.0
R	1354.0	1342.2	1406.7	0.0	0.0	8	387.6	1377.1
O	1161.4	1307.7	1240.3	0.0	0.0	15	335.8	1256.0
P	1254.2	1402.5	1314.0	0.0	0.0	9	244.6	1333.7
TOTAL	1221.3	1336.1	1337.7	0.0	0.0	32	323.1	1308.8

"D"- CARCASE DE FEMELE CARE AU FĂȚAT (VACI)								
CONFORMAȚIE	PREȚ MEDIU (RON / 100 kg)					NUMĂR CARCASE	TOTAL	
	GRĂSIMI						GREUTATE MEDIE	PREȚ MEDIU (RON / 100 kg)
	1	2	3	4	5			
E	0.0	0.0	0.0	0.0	0.0	0	0.0	0.0
U	0.0	0.0	0.0	1110.2	1176.1	7	445.8	1128.3
R	1278.3	1233.0	1213.2	1240.1	1177.0	40	337.9	1232.7
O	1314.2	1274.2	1226.9	1153.8	0.0	400	267.5	1271.0
P	1083.6	1135.0	1234.1	1004.2	0.0	319	218.0	1117.2
TOTAL	1185.7	1232.7	1226.6	1139.3	1176.3	766	252.2	1210.6

"E"- CARCASE ALE ALTOR BOVINE FEMELE CU VÂRSTA DE 12 LUNI ȘI MAI MULT (VIȚELE)								
CONFORMAȚIE	PREȚ MEDIU (RON / 100 kg)					NUMĂR CARCASE	TOTAL	
	GRĂSIMI						GREUTATE MEDIE	PREȚ MEDIU (RON / 100 kg)
	1	2	3	4	5			
E	0.0	0.0	0.0	0.0	0.0	0	0.0	0.0
U	0.0	0.0	0.0	0.0	0.0	0	0.0	0.0
R	1356.0	1509.3	1356.0	1392.0	1256.0	7	312.1	1410.5
O	1347.1	1451.6	1446.0	1408.4	0.0	131	251.4	1419.0
P	1210.7	1362.2	1482.2	0.0	0.0	71	194.2	1315.0
TOTAL	1296.9	1430.6	1450.5	1406.0	1256.0	209	234.0	1389.3

"Z"- CARCASE DE BOVINE CU VÂRSTA CUPRINSĂ ÎNȚRE 8 LUNI ȘI MAI PUȚIN DE 12 LUNI (TINERET BOVIN)								
CONFORMAȚIE	PREȚ MEDIU (RON / 100 kg)					NUMĂR CARCASE	TOTAL	
	GRĂSIMI						GREUTATE MEDIE	PREȚ MEDIU (RON / 100 kg)
	1	2	3	4	5			
E	0.0	0.0	0.0	0.0	0.0	0	0.0	0.0
U	0.0	0.0	0.0	0.0	0.0	0	0.0	0.0
R	1368.0	1592.0	0.0	0.0	0.0	3	228.0	1429.6
O	1434.3	1462.5	0.0	0.0	0.0	25	184.5	1443.7
P	1336.8	1471.9	0.0	0.0	0.0	30	161.6	1394.5
TOTAL	1386.4	1474.0	0.0	0.0	0.0	58	174.9	1419.3

TOATE CATEGORIILE								
CONFORMAȚIE	PREȚ MEDIU (RON / 100 kg)					NUMĂR CARCASE	TOTAL	
	GRĂSIMI						GREUTATE MEDIE	PREȚ MEDIU (RON / 100 kg)
	1	2	3	4	5			
E	0.0	0.0	0.0	0.0	0.0	0	0.0	0.0
U	1541.0	1460.1	1439.0	1156.0	1176.1	12	454.3	1271.0
R	1401.8	1401.5	1349.8	1329.0	1209.4	105	337.4	1376.4
O	1373.0	1349.5	1273.0	1286.2	0.0	754	262.6	1342.9
P	1163.7	1230.7	1276.2	1004.2	0.0	493	207.4	1195.6
TOTAL	1288.3	1325.3	1289.4	1233.6	1190.0	1364	250.1	1301.1

(*) Pentru calcularea prețurilor medii au fost luate în considerare doar bovinele cumparate de către abatoare



conform Art.7 Regulamentul de punere în aplicare (UE) 2017/1184 al Comisiei din 20 aprilie 2017

Săptămâna: 19

din: 10/05/21

până în: 16/05/21

CATEGORIA	CLASA	PREȚ MEDIU			PREȚ RO /PREȚ COMUNITAR (%)
		ROMANIA		UE	
		RON / 100 kg	€ / 100 kg	€ / 100 kg	
Z	U2	0.00	0.00	406.07	
Z	U3	0.00	0.00	390.26	
Z	R2	1592.00	323.17	371.33	-12.97
Z	R3	0.00	0.00	375.69	(*)
Z	O2	1454.25	295.21	331.77	-11.02
Z	O3	0.00	0.00	332.32	
Z		1470.59	298.53	358.83	-16.80
A	U2	1460.09	296.39	398.51	-25.63
A	U3	0.00	0.00	393.10	
A	R2	1521.42	308.84	375.97	-17.86
A	R3	1549.93	314.63	381.71	(*) -17.57
A	O2	1493.95	303.27	342.14	-11.36
A	O3	1538.31	312.27	353.45	-11.65
A		1506.58	305.83	377.96	-19.08
B	R3	0.00	0.00	335.68	
C	U2	0.00	0.00	441.80	
C	U3	0.00	0.00	403.90	
C	U4	0.00	0.00	424.37	
C	R3	1406.71	285.56	408.49	(*) -30.09
C	R4	0.00	0.00	413.89	
C	O3	1240.28	251.77	383.56	-34.36
C	O4	0.00	0.00	395.95	
C		1365.68	277.23	403.04	-31.22
D	R3	1260.66	255.91	370.22	-30.88
D	R4	1240.14	251.74	332.30	-24.24
D	O2	1269.52	257.71	282.12	-8.65
D	O3	1231.29	249.95	303.41	(*) -17.62
D	O4	1218.20	247.29	307.69	-19.63
D	P2	1136.64	230.73	250.37	-7.84
D	P3	1228.92	249.47	288.21	-13.44
D		1221.18	247.89	301.63	-17.82
E	U2	0.00	0.00	448.18	
E	U3	0.00	0.00	430.86	
E	R2	1509.29	306.38	381.79	-19.75
E	R3	1416.20	287.48	384.37	(*) -25.21
E	R4	1392.00	282.57	385.41	-26.68
E	O2	1447.54	293.85	307.58	-4.46
E	O3	1439.78	292.27	338.59	-13.68
E	O4	1407.94	285.81	367.62	-22.25
E		1440.69	292.46	387.03	-24.43
TOATE CATEGORIILE		1331.29	270.25	354.58	-23.78

(*) CATEGORII ȘI CLASE DE REFERINȚĂ ÎN UE27: Z3, AR3, CR3, DO3 ȘI ER3



**CARCASE DE CARCASE DE BOVINE CU VÂRSTA DE 8 LUNI SAU MAI MULT LA INTRAREA ÎN ABATOR
CONFORM ART.7 REGULAMENTUL DE PUNERE ÎN APLICARE (UE) 2017/1184 AL COMISIEI DIN 20 APRILIE 2017**

Cotații naționale (RON / 100 kg)	SĂPT 19 / 2021	VARIAȚIE		
		1 SĂPT	1 AN	Medie 5 ani (16 - 20)
Tăurași "A"	1,506.58	7.26%	2.89%	15.28%
Vaci "D"	1,221.18	-0.15%	5.45%	14.56%
Vițele "E"	1,440.69	4.90%	7.07%	19.53%

Prețuri medii europene (€ / 100 kg)	SĂPT 19 / 2021			VARIAȚIE					
				1 SĂPT			1 AN		
	A	D	E	A	D	E	A	D	E
UE27	377.96	301.63	387.03	0.00%	0.89%	0.40%	10.55%	17.11%	11.62%
Franța	385.75	339.38	428.68	-0.17%	0.61%	0.53%	3.79%	9.52%	6.90%
Germania	386.47	308.95	344.54	-0.36%	0.75%	0.39%	15.82%	33.84%	20.30%
Italia	397.30	267.22	459.71	-0.17%	3.03%	1.42%	-1.37%	17.39%	4.50%
Țările de Jos	367.86	299.12	286.61	2.94%	3.97%	0.76%	30.76%	27.10%	23.69%
Polonia	324.48	264.83	306.76	1.49%	1.80%	-0.10%	23.14%	22.33%	13.02%
România	305.83	247.89	292.45	7.28%	-0.13%	4.92%	0.87%	3.39%	4.97%
Ungaria	168.64	192.08	189.64	2.99%	5.21%	0.05%	-24.34%	13.02%	-7.99%

PREȚ MEDIU PONDERAT LA INTRAREA ÎN ABATOR - CARCASE DE TĂURAȘI (A)

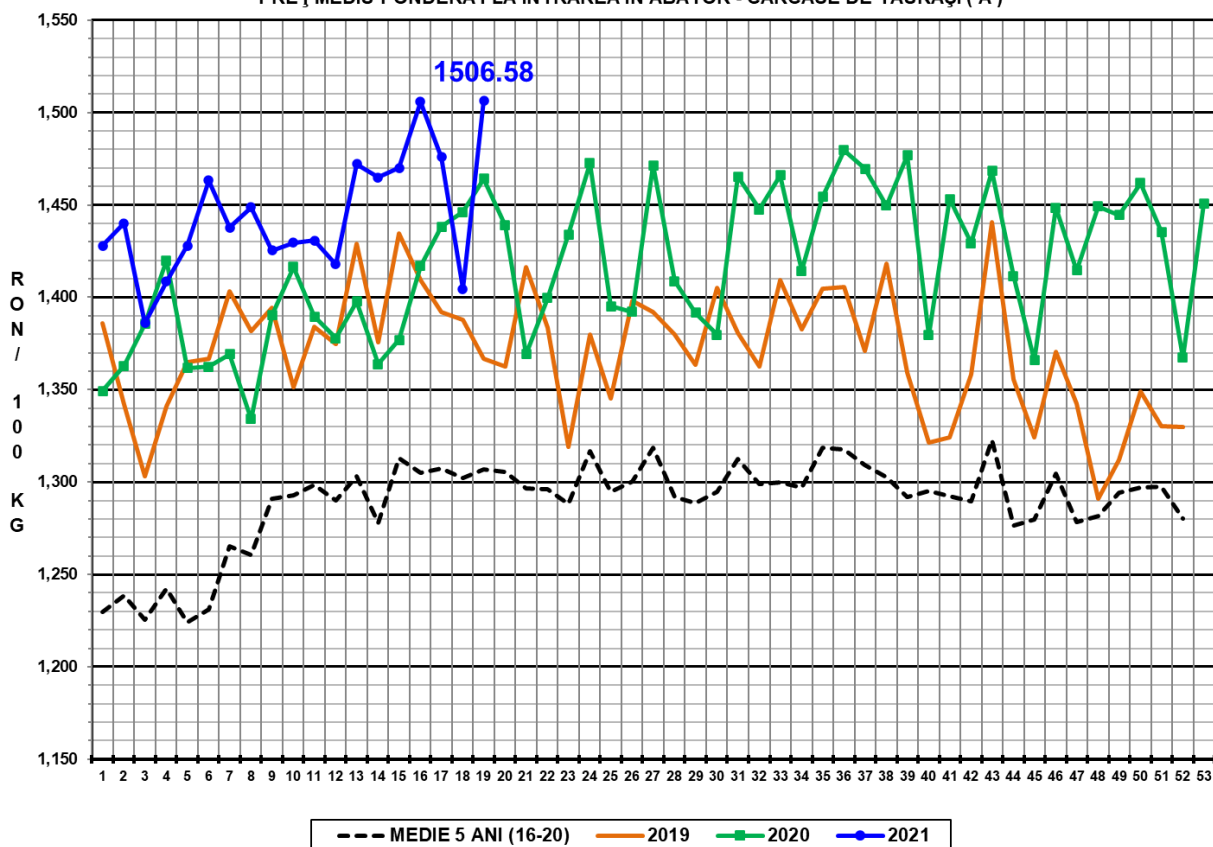

PREȚ MEDIU PONDERAT LA INTRAREA ÎN ABATOR - CARCASE DE VACI (D)

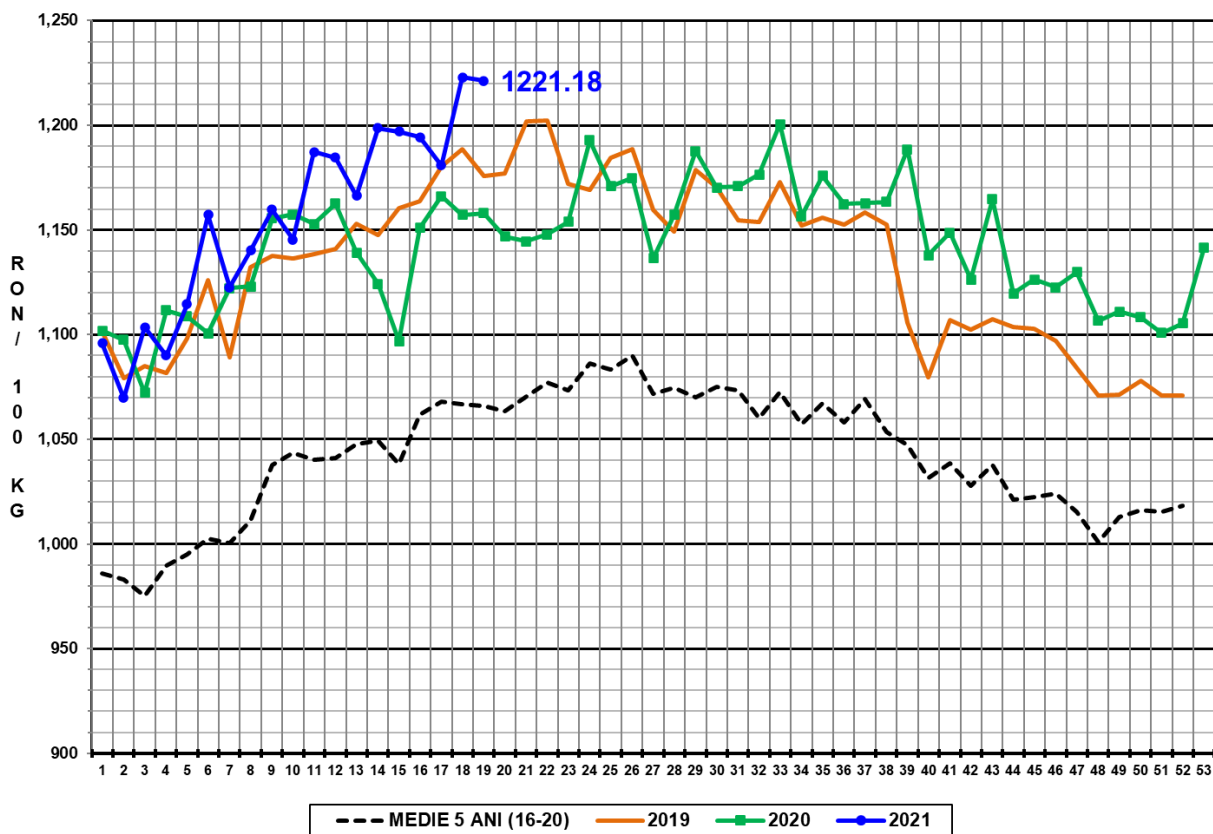

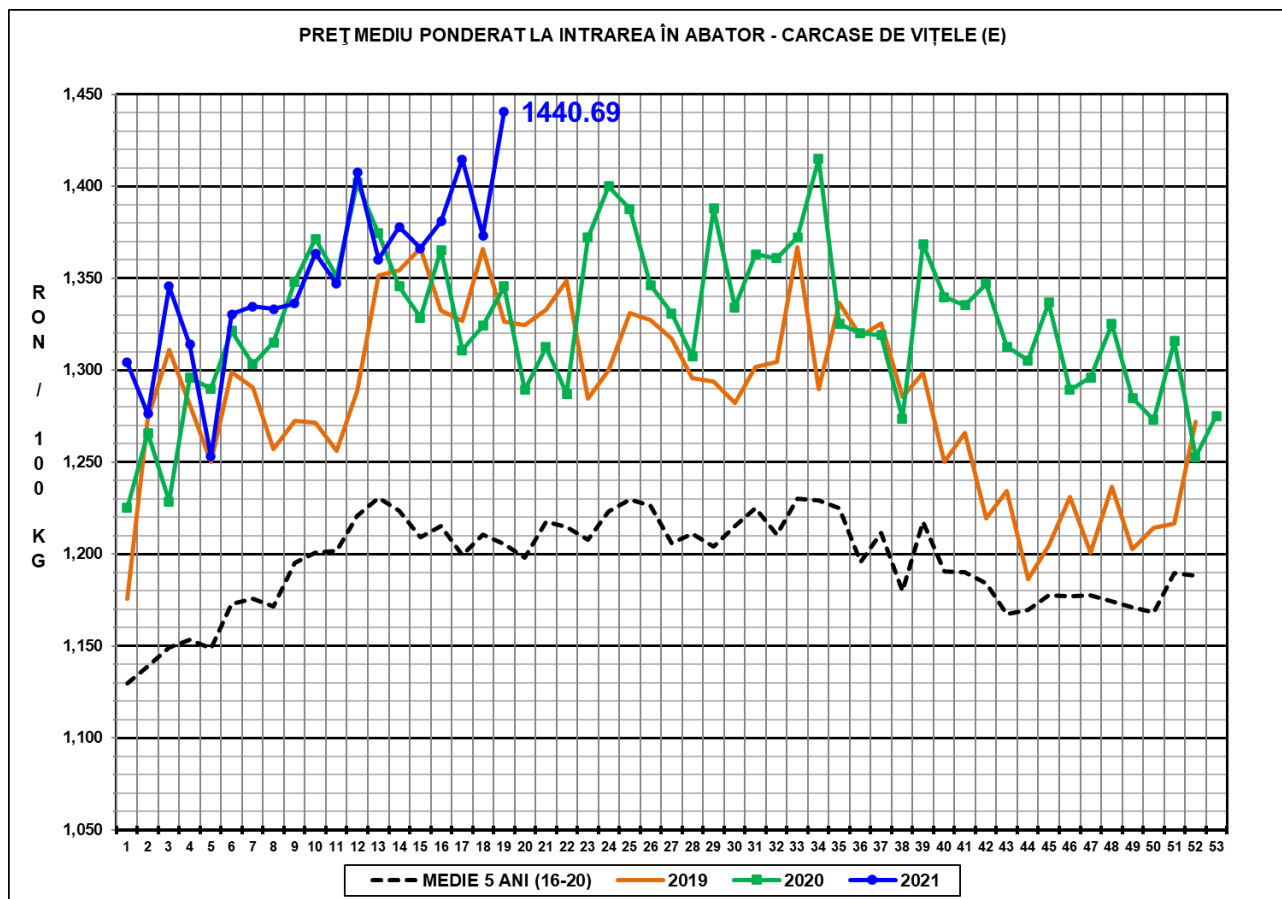

N.B. Prețurile medii ponderate săptămânale au fost calculate după cum urmează:

1. În toate cazurile de la paginile 1 - 3 și în cazul „per combinație categorie, clasă de conformație și grad de acoperire cu grăsime” de la pagina 4, au fost aplicate ponderi „real time”, care constau în greutatea individuală în viu, sau în carcasă ale bovinelor. Prețul mediu ponderat săptămânal (în viu sau în carcasă) este egal cu suma produselor dintre prețul individual (în viu sau în carcasă) și greutatea individuală (în viu sau în carcasă) împărțită la suma ponderilor (greutățile în viu sau în carcasă).

2. În cazul „per categorie” de la paginile 4 - 7, au fost aplicate ponderi bazate pe „cifrele istorice” comunicate de statele membre privind distribuția în clasele SEUROP.