



Prețul de piață al bovinelor la intrarea în abator Săptămâna 18 (3 – 9 mai 2021)

SITUAȚIA CARCASELOR DE BOVINE CLASIFICATE ÎN FUNCȚIE DE PROVENIENȚA BOVINELOR SACRIFICATE
ÎN SĂPTĂMÎNA 3 - 9 MAI 2021

PROVENIENȚĂ BOVINE SACRIFICATE	CARCASE CLASIFICATE:						PREȚ FEZABIL CATEGORIILE:						
	BOVINE CU VÂRSTA:				TOTAL		A, B, C, D, E, Z				V		
	DE 8 LUNI SAU MAI MULT (A, B, C, D, E, Z)		MAI MICĂ DE 8 LUNI (V)				TOATE CLASELE		CLASELE CONFORM ART 7, REG (UE)		TOATE CLASELE		
	NUMĂR	%	NUMĂR	%	NUMĂR	%	NUMĂR	%	NUMĂR	%	NUMĂR	%	
CUMPĂRATE	843	37.7	36	1.6	879	39.3	758	33.9	341	15.3	20	0.9	
FERME PROPRII ALE ABATOARELOR	220	9.8	5	0.2	225	10.1	207	9.3	76	3.4	5	0.2	
PRESTĂRI SERVICII	PRODUCĂTORI	953	42.7	19	0.9	972	43.5	929	41.6	192	8.6	16	0.7
	COMERCIANȚI	156	7.0	2	0.1	158	7.1	153	6.8	31	1.4	2	0.1
TOTAL	2,172	97.2	62	2.8	2,234	100.0	2,047	91.6	640	28.6	43	1.9	

965 Carcase incluse în rapoartele naționale de prețuri de piață pentru carcasele de bovine cu vârsta de 8 luni sau mai mult
43.2% din total carcase clasificate

417 Carcase incluse în raportul național de prețuri de piață pentru Comisia Europeană
18.7% din total carcase clasificate

25 Carcase incluse în rapoartele naționale de prețuri de piață pentru carcasele de bovine cu vârsta mai mică de 8 luni (viței)
1.1% din total carcase clasificate

Factor general de ajustare pentru cheltuielile de transport a prețurilor raportate: 0.10 RON/kg carcasă caldă-2%

Prețul în viu al bovinelor din toate clasele de conformație și acoperire cu grăsime
la intrarea în abator în săptămâna 3 - 9 mai 2021

Categoria	Număr	Greutate în viu (kg)	Preț în viu (RON / 100 kg)	Modificare preț	
				1 săpt	1 an
"A" - TĂURAȘI	232	491.1	745.8	-1.42%	2.80%
"B" - TAURI	68	580.2	793.7	4.14%	13.81%
"C" - BOI	5	758.6	680.6	0.38%	12.85%
"D" - VACI	460	546.1	579.4	2.03%	7.39%
"E" - VIȚELE	144	514.4	677.1	1.19%	6.06%
"Z" - TINERET BOVIN	56	358.5	716.0	0.33%	-0.39%
A + B + C + D + E + Z	965	520.7	654.6	2.07%	7.09%
"V" - VIȚEI	25	236.3	709.4	-0.83%	8.92%



Raport național prețuri de piață carcase de bovine cu vârsta de 8 luni sau mai mult, la intrarea în abator conform grilei UE

Săptămâna: 18

din: 03/05/21

până în 09/05/21

"A"- CARCASE DE MASCULI NECASTRATI CU VÂRSTA CUPRINSĂ ÎNTRU 12 LUNI ȘI MAI PUȚIN DE 24 DE LUNI (TĂURAȘI)								
CONFORMAȚIE	PREȚ MEDIU (RON / 100 kg)					NUMĂR CARCASE	TOTAL	
	GRĂSIMI						GREUTATE MEDIE	PREȚ MEDIU (RON / 100 kg)
	1	2	3	4	5			
E	0.0	0.0	0.0	0.0	0.0	0	0.0	0.0
U	1481.4	1638.0	0.0	0.0	0.0	3	400.8	1533.8
R	1514.7	1617.6	1457.4	0.0	0.0	23	321.3	1548.6
O	1399.8	1330.4	1489.1	0.0	0.0	119	276.9	1378.2
P	1403.6	1471.3	0.0	0.0	0.0	87	214.0	1410.8
TOTAL	1413.3	1405.5	1471.1	0.0	0.0	232	259.3	1412.3

"B"- CARCASE DE MASCULI NECASTRATI CU VÂRSTA DE 24 DE LUNI ȘI MAI MULT (TAURI)								
CONFORMAȚIE	PREȚ MEDIU (RON / 100 kg)					NUMĂR CARCASE	TOTAL	
	GRĂSIMI						GREUTATE MEDIE	PREȚ MEDIU (RON / 100 kg)
	1	2	3	4	5			
E	0.0	0.0	0.0	0.0	0.0	0	0.0	0.0
U	1114.0	1415.6	0.0	0.0	0.0	3	436.8	1324.5
R	1534.2	1609.0	1520.0	1468.0	0.0	16	403.1	1582.9
O	1469.4	1517.6	1474.9	1594.0	0.0	35	280.9	1491.6
P	1439.6	1472.8	0.0	0.0	0.0	14	232.0	1449.2
TOTAL	1453.3	1547.1	1490.5	1529.3	0.0	68	306.4	1502.7

"C"- CARCASE DE MASCULI CASTRAȚI CU VÂRSTA DE 12 LUNI ȘI MAI MULT (BOI)								
CONFORMAȚIE	PREȚ MEDIU (RON / 100 kg)					NUMĂR CARCASE	TOTAL	
	GRĂSIMI						GREUTATE MEDIE	PREȚ MEDIU (RON / 100 kg)
	1	2	3	4	5			
E	0.0	0.0	0.0	0.0	0.0	0	0.0	0.0
U	0.0	0.0	0.0	0.0	0.0	0	0.0	0.0
R	0.0	0.0	0.0	0.0	0.0	0	0.0	0.0
O	1363.9	1329.0	0.0	0.0	0.0	3	427.3	1351.1
P	0.0	1252.5	0.0	0.0	0.0	2	339.1	1252.5
TOTAL	1363.9	1283.7	0.0	0.0	0.0	5	392.0	1317.0

"D"- CARCASE DE FEMELE CARE AU FĂȚAT (VACI)								
CONFORMAȚIE	PREȚ MEDIU (RON / 100 kg)					NUMĂR CARCASE	TOTAL	
	GRĂSIMI						GREUTATE MEDIE	PREȚ MEDIU (RON / 100 kg)
	1	2	3	4	5			
E	0.0	0.0	0.0	0.0	0.0	0	0.0	0.0
U	0.0	0.0	0.0	0.0	1308.0	1	548.8	1308.0
R	1094.6	1251.9	1277.2	1244.9	1158.0	26	343.2	1235.7
O	1236.5	1208.7	1238.8	1310.6	0.0	203	288.9	1236.0
P	1144.9	1217.5	1209.0	1241.7	0.0	230	225.1	1184.4
TOTAL	1172.6	1217.3	1232.7	1288.9	1253.7	460	260.6	1214.0

"E"- CARCASE ALE ALTOR BOVINE FEMELE CU VÂRSTA DE 12 LUNI ȘI MAI MULT (VIȚELE)								
CONFORMAȚIE	PREȚ MEDIU (RON / 100 kg)					NUMĂR CARCASE	TOTAL	
	GRĂSIMI						GREUTATE MEDIE	PREȚ MEDIU (RON / 100 kg)
	1	2	3	4	5			
E	0.0	0.0	0.0	0.0	0.0	0	0.0	0.0
U	1360.0	0.0	0.0	0.0	0.0	1	454.7	1360.0
R	0.0	1438.5	1275.7	0.0	0.0	10	348.6	1321.0
O	1447.6	1375.1	1384.3	1438.1	0.0	91	270.6	1398.3
P	1247.2	1221.7	1244.4	1215.0	0.0	42	201.8	1238.7
TOTAL	1353.9	1350.6	1343.8	1416.5	0.0	144	257.2	1354.1

"Z"- CARCASE DE BOVINE CU VÂRSTA CUPRINSĂ ÎNTRU 8 LUNI ȘI MAI PUȚIN DE 12 LUNI (TINERET BOVIN)								
CONFORMAȚIE	PREȚ MEDIU (RON / 100 kg)					NUMĂR CARCASE	TOTAL	
	GRĂSIMI						GREUTATE MEDIE	PREȚ MEDIU (RON / 100 kg)
	1	2	3	4	5			
E	0.0	0.0	0.0	0.0	0.0	0	0.0	0.0
U	0.0	0.0	0.0	0.0	0.0	0	0.0	0.0
R	2663.0	0.0	0.0	0.0	0.0	1	128.4	2663.0
O	1415.8	1500.5	1433.0	0.0	0.0	24	173.7	1442.3
P	1369.4	1347.0	0.0	0.0	0.0	31	189.3	1366.7
TOTAL	1405.9	1445.1	1433.0	0.0	0.0	56	181.5	1414.1

TOATE CATEGORIILE								
CONFORMAȚIE	PREȚ MEDIU (RON / 100 kg)					NUMĂR CARCASE	TOTAL	
	GRĂSIMI						GREUTATE MEDIE	PREȚ MEDIU (RON / 100 kg)
	1	2	3	4	5			
E	0.0	0.0	0.0	0.0	0.0	0	0.0	0.0
U	1359.8	1483.6	0.0	0.0	1308.0	8	439.5	1398.1
R	1480.0	1476.0	1318.2	1287.8	1158.0	76	347.0	1426.5
O	1373.8	1307.5	1286.8	1363.3	0.0	475	276.9	1328.8
P	1273.6	1251.2	1215.4	1234.8	0.0	406	218.4	1259.4
TOTAL	1330.7	1319.0	1274.4	1337.1	1253.7	965	259.1	1315.5

Prețuri incluse în raportul național de prețuri pentru Comisia Europeană



Raport național parțial prețuri de piață carcase de bovine cu vârsta de 8 luni sau mai mult, la intrarea în abator conform grilei UE (*

Săptămâna: 18

din: 03/05/21

până în 09/05/21

"A"- CARCASE DE MASCULI NECASTRAȚI CU VÂRSTA CUPRINSĂ ÎNȚRE 12 LUNI ȘI MAI PUȚIN DE 24 DE LUNI (TĂURAȘI)								
CONFORMAȚIE	PREȚ MEDIU (RON / 100 kg)					NUMĂR CARCASE	TOTAL	
	GRĂSIMI						GREUTATE MEDIE	PREȚ MEDIU (RON / 100 kg)
	1	2	3	4	5			
E	0.0	0.0	0.0	0.0	0.0	0	0.0	0.0
U	1481.4	0.0	0.0	0.0	0.0	2	399.8	1481.4
R	1447.3	1441.3	1468.0	0.0	0.0	9	357.6	1446.9
O	1448.5	1285.6	1366.0	0.0	0.0	70	256.6	1376.7
P	1429.9	1501.3	0.0	0.0	0.0	41	199.3	1442.4
TOTAL	1443.2	1334.1	1419.5	0.0	0.0	122	247.1	1404.8

"B"- CARCASE DE MASCULI NECASTRAȚI CU VÂRSTA DE 24 DE LUNI ȘI MAI MULT (TAURI)								
CONFORMAȚIE	PREȚ MEDIU (RON / 100 kg)					NUMĂR CARCASE	TOTAL	
	GRĂSIMI						GREUTATE MEDIE	PREȚ MEDIU (RON / 100 kg)
	1	2	3	4	5			
E	0.0	0.0	0.0	0.0	0.0	0	0.0	0.0
U	1114.0	1415.6	0.0	0.0	0.0	3	436.8	1324.5
R	1534.2	1553.6	1520.0	1468.0	0.0	12	415.1	1539.6
O	1473.0	1517.6	1507.0	1594.0	0.0	33	279.1	1496.0
P	1439.6	1472.8	0.0	0.0	0.0	14	232.0	1449.2
TOTAL	1454.9	1515.2	1513.9	1529.3	0.0	62	302.4	1487.5

"C"- CARCASE DE MASCULI CASTRAȚI CU VÂRSTA DE 12 LUNI ȘI MAI MULT (BOI)								
CONFORMAȚIE	PREȚ MEDIU (RON / 100 kg)					NUMĂR CARCASE	TOTAL	
	GRĂSIMI						GREUTATE MEDIE	PREȚ MEDIU (RON / 100 kg)
	1	2	3	4	5			
E	0.0	0.0	0.0	0.0	0.0	0	0.0	0.0
U	0.0	0.0	0.0	0.0	0.0	0	0.0	0.0
R	0.0	0.0	0.0	0.0	0.0	0	0.0	0.0
O	1363.9	1329.0	0.0	0.0	0.0	3	427.3	1351.1
P	0.0	1252.5	0.0	0.0	0.0	2	339.1	1252.5
TOTAL	1363.9	1283.7	0.0	0.0	0.0	5	392.0	1317.0

"D"- CARCASE DE FEMELE CARE AU FĂȚAT (VACI)								
CONFORMAȚIE	PREȚ MEDIU (RON / 100 kg)					NUMĂR CARCASE	TOTAL	
	GRĂSIMI						GREUTATE MEDIE	PREȚ MEDIU (RON / 100 kg)
	1	2	3	4	5			
E	0.0	0.0	0.0	0.0	0.0	0	0.0	0.0
U	0.0	0.0	0.0	0.0	1308.0	1	548.8	1308.0
R	1094.6	1223.1	1284.9	1244.9	1158.0	22	339.8	1216.9
O	1236.5	1208.7	1238.3	1324.3	0.0	197	288.3	1235.9
P	1144.9	1219.5	1209.0	1241.7	0.0	228	224.3	1184.7
TOTAL	1172.6	1215.0	1231.3	1295.6	1253.7	448	258.8	1212.4

"E"- CARCASE ALE ALTOR BOVINE FEMELE CU VÂRSTA DE 12 LUNI ȘI MAI MULT (VIȚELE)								
CONFORMAȚIE	PREȚ MEDIU (RON / 100 kg)					NUMĂR CARCASE	TOTAL	
	GRĂSIMI						GREUTATE MEDIE	PREȚ MEDIU (RON / 100 kg)
	1	2	3	4	5			
E	0.0	0.0	0.0	0.0	0.0	0	0.0	0.0
U	1360.0	0.0	0.0	0.0	0.0	1	454.7	1360.0
R	0.0	1280.4	1185.0	0.0	0.0	3	342.7	1242.2
O	1447.6	1332.4	1384.1	1458.9	0.0	53	263.0	1389.4
P	1232.8	1214.3	1110.0	0.0	0.0	28	185.7	1221.7
TOTAL	1350.3	1308.0	1345.2	1458.9	0.0	85	242.6	1339.1

"Z"- CARCASE DE BOVINE CU VÂRSTA CUPRINSĂ ÎNȚRE 8 LUNI ȘI MAI PUȚIN DE 12 LUNI (TINERET BOVIN)								
CONFORMAȚIE	PREȚ MEDIU (RON / 100 kg)					NUMĂR CARCASE	TOTAL	
	GRĂSIMI						GREUTATE MEDIE	PREȚ MEDIU (RON / 100 kg)
	1	2	3	4	5			
E	0.0	0.0	0.0	0.0	0.0	0	0.0	0.0
U	0.0	0.0	0.0	0.0	0.0	0	0.0	0.0
R	2663.0	0.0	0.0	0.0	0.0	1	128.4	2663.0
O	1411.5	1513.5	0.0	0.0	0.0	19	168.1	1445.1
P	1386.0	0.0	0.0	0.0	0.0	16	185.3	1386.0
TOTAL	1427.8	1513.5	0.0	0.0	0.0	36	174.6	1442.1

TOATE CATEGORIILE								
CONFORMAȚIE	PREȚ MEDIU (RON / 100 kg)					NUMĂR CARCASE	TOTAL	
	GRĂSIMI						GREUTATE MEDIE	PREȚ MEDIU (RON / 100 kg)
	1	2	3	4	5			
E	0.0	0.0	0.0	0.0	0.0	0	0.0	0.0
U	1359.8	1415.6	0.0	0.0	1308.0	7	444.8	1367.1
R	1427.7	1380.0	1340.2	1287.8	1158.0	47	358.1	1369.0
O	1378.1	1282.8	1261.4	1361.0	0.0	375	273.0	1312.9
P	1239.4	1248.4	1205.9	1241.7	0.0	329	217.0	1237.9
TOTAL	1310.8	1285.6	1251.6	1332.0	1253.7	758	255.6	1291.0

(*) Pentru calcularea prețurilor medii au fost luate în considerare doar bovinele cumparate de către abatoare



**Raport prețuri de piață din România versus prețuri de piață comunitare
conform Art.7 Regulamentul de punere în aplicare (UE) 2017/1184 al Comisiei din 20 aprilie 2017**

Săptămâna: 18

din: 03/05/21

până în: 09/05/21

CATEGORIA	CLASA	PREȚ MEDIU			PREȚ RO /PREȚ COMUNITAR (%)
		ROMANIA		UE	
		RON / 100 kg	€ / 100 kg	€ / 100 kg	
Z	U2	0.00	0.00	402.29	
Z	U3	0.00	0.00	387.02	
Z	R2	0.00	0.00	375.71	
Z	R3	0.00	0.00	376.25	(*)
Z	O2	1500.54	304.55	330.21	-7.77
Z	O3	1433.00	290.84	329.96	-11.86
Z		1492.21	302.86	357.81	-15.36
A	U2	1638.00	332.45	398.37	-16.55
A	U3	0.00	0.00	394.75	
A	R2	1617.65	328.32	375.79	-12.63
A	R3	1457.36	295.78	381.03	-22.37 (*)
A	O2	1330.42	270.02	340.51	-20.70
A	O3	1489.11	302.23	354.03	-14.63
A		1404.62	285.08	377.96	-24.57
B	R3	1520.00	308.50	330.03	-6.52
C	U2	0.00	0.00	422.28	
C	U3	0.00	0.00	420.83	
C	U4	0.00	0.00	423.30	
C	R3	0.00	0.00	407.88	(*)
C	R4	0.00	0.00	409.32	
C	O3	0.00	0.00	381.48	
C	O4	0.00	0.00	397.59	
C		0.00	0.00	402.68	
D	R3	1277.16	259.21	367.85	-29.53
D	R4	1244.92	252.67	331.36	-23.75
D	O2	1208.67	245.31	278.63	-11.96
D	O3	1238.83	251.43	300.13	-16.23 (*)
D	O4	1310.56	265.99	306.96	-13.35
D	P2	1217.46	247.09	248.30	-0.49
D	P3	1209.01	245.38	285.84	-14.15
D		1222.99	248.22	298.97	-16.97
E	U2	0.00	0.00	434.54	
E	U3	0.00	0.00	430.28	
E	R2	1438.54	291.96	378.38	-22.84
E	R3	1275.67	258.91	387.14	-33.12 (*)
E	R4	0.00	0.00	385.93	
E	O2	1375.10	279.09	295.41	-5.52
E	O3	1384.29	280.95	337.23	-16.69
E	O4	1438.08	291.87	366.16	-20.29
E		1373.39	278.74	385.50	-27.69
TOATE CATEGORIILE		1328.53	269.64	353.12	-23.64

(*) CATEGORII ȘI CLASE DE REFERINȚĂ ÎN UE27: Z3, AR3, CR3, DO3 ȘI ER3



**CARCASE DE CARCASE DE BOVINE CU VÂRSTA DE 8 LUNI SAU MAI MULT LA INTRAREA ÎN ABATOR
CONFORM ART.7 REGULAMENTUL DE PUNERE ÎN APLICARE (UE) 2017/1184 AL COMISIEI DIN 20 APRILIE 2017**

Cotații naționale (RON / 100 kg)	SĂPT 18 / 2021	VARIAȚIE		
		1 SĂPT	1 AN	Medie 5 ani (16 - 20)
Tăurași "A"	1,404.62	-4.82%	-2.87%	7.87%
Vaci "D"	1,222.99	3.57%	5.67%	14.67%
Vițele "E"	1,373.39	-2.93%	3.70%	13.45%

Prețuri medii europene (€ / 100 kg)	SĂPT 18 / 2021			VARIAȚIE					
				1 SĂPT			1 AN		
	A	D	E	A	D	E	A	D	E
UE27	377.96	298.97	385.50	-0.38%	0.23%	-0.21%	9.93%	16.10%	11.23%
Franța	386.39	337.31	426.43	0.06%	0.21%	-0.22%	4.00%	9.55%	6.51%
Germania	387.87	306.64	343.19	-1.31%	0.17%	-0.19%	13.46%	27.66%	16.85%
Italia	397.96	259.36	453.28	-0.44%	2.07%	-1.54%	-2.62%	15.01%	4.22%
Țările de Jos	357.36	287.70	284.43	-0.55%	0.46%	-3.70%	19.13%	24.02%	32.52%
Polonia	319.72	260.14	307.05	-0.86%	-0.43%	0.79%	21.74%	18.71%	14.20%
România	285.08	248.22	278.74	-4.84%	3.55%	-2.95%	-4.54%	3.86%	1.97%
Ungaria	163.73	182.56	189.54	1.57%	-0.50%	-2.34%	-28.10%	7.24%	-0.09%

PREȚ MEDIU PONDERAT LA INTRAREA ÎN ABATOR - CARCASE DE TĂURAȘI (A)

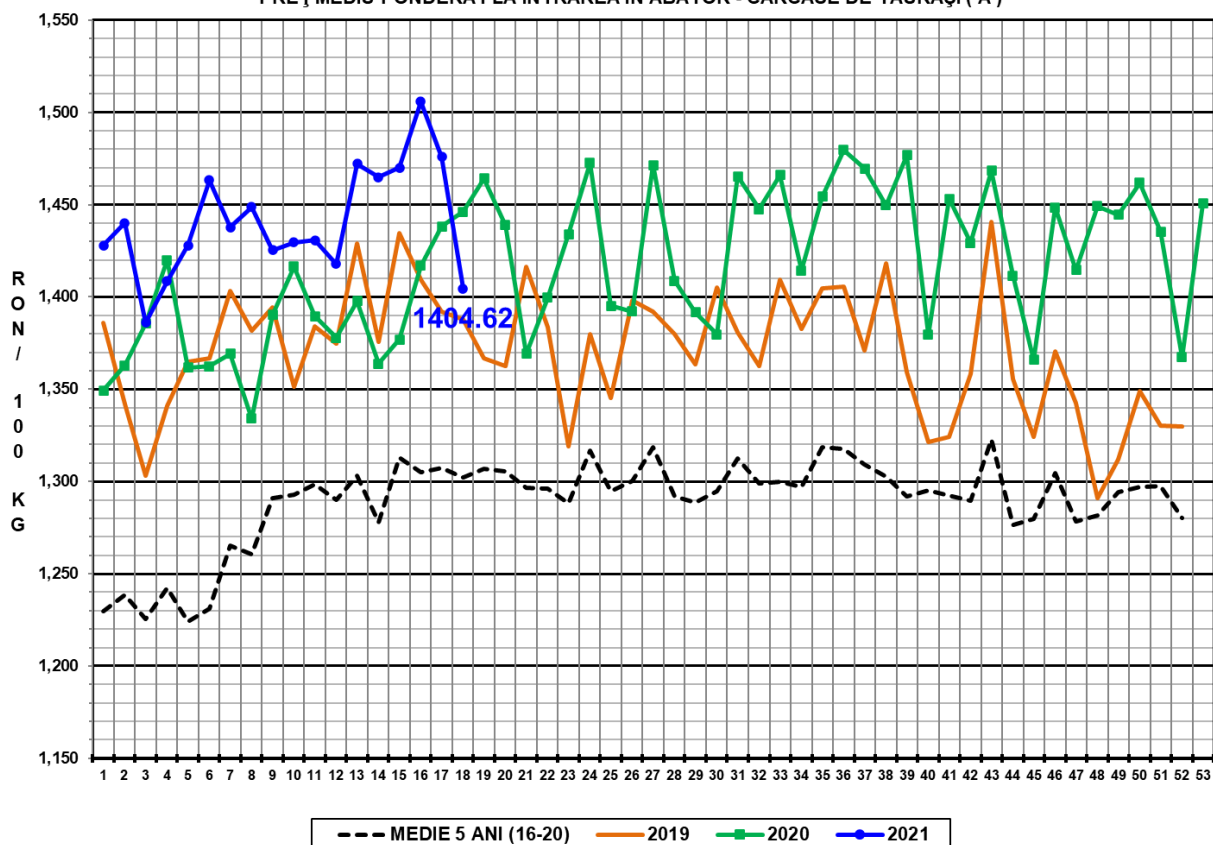

PREȚ MEDIU PONDERAT LA INTRAREA ÎN ABATOR - CARCASE DE VACI (D)

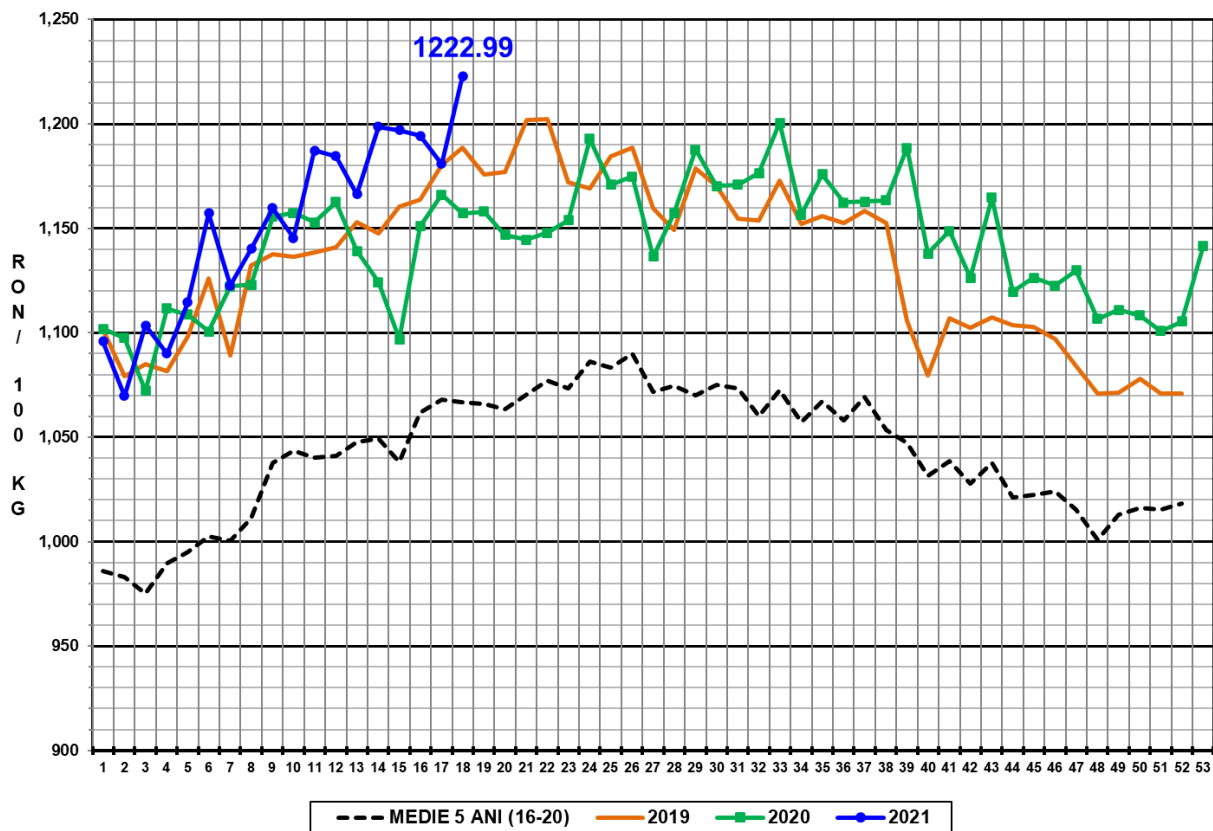

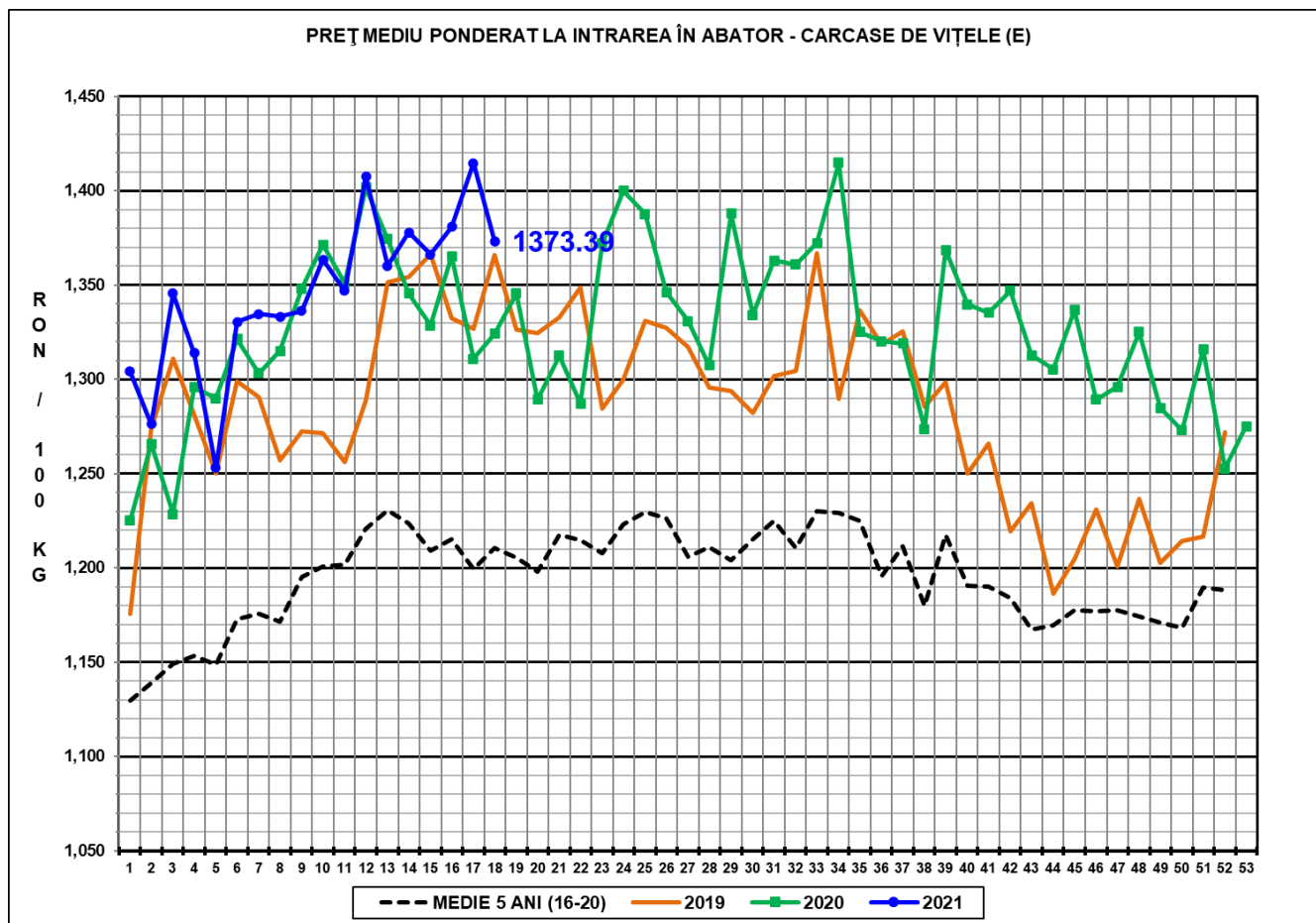

N.B. Prețurile medii ponderate săptămânale au fost calculate după cum urmează:

1. În toate cazurile de la paginile 1 - 3 și în cazul „per combinație categorie, clasă de conformație și grad de acoperire cu grăsime” de la pagina 4, au fost aplicate ponderi „real time”, care constau în greutatea individuală în viu, sau în carcasă ale bovinelor. Prețul mediu ponderat săptămânal (în viu sau în carcasă) este egal cu suma produselor dintre prețul individual (în viu sau în carcasă) și greutatea individuală (în viu sau în carcasă) împărțită la suma ponderilor (greutățile în viu sau în carcasă).
2. În cazul „per categorie” de la paginile 4 - 7, au fost aplicate ponderi bazate pe „cifrele istorice” comunicate de statele membre privind distribuția în clasele SEUROP.