

Prețul de piață al porcilor la intrarea în abator Aprilie 2021

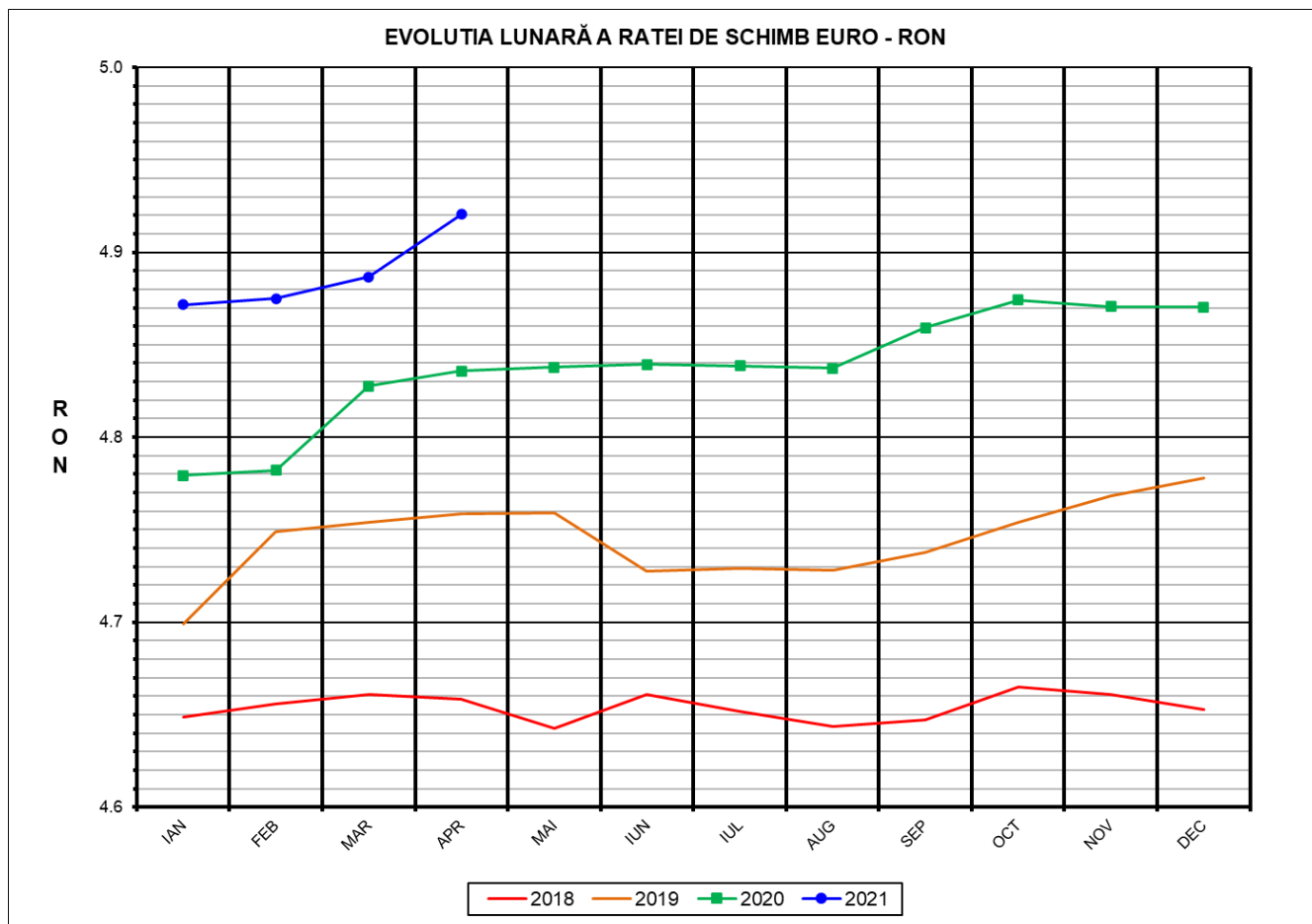

RATA DE SCHIMB EURO - RON		
APR 2021	VARIAȚIE	
	1 LUNA	1 AN
1€ = 4.9206 RON	0.69%	1.75%



**SITUAȚIA CARCASELOR DE PORCINE CLASIFICATE
ÎN FUNCȚIE DE PROVENIENȚA PORCILOR SACRIFICAȚI
ÎN LUNA APRILIE 2021**

		NUMĂR CARCASE	% DIN TOTAL
PROVENIENȚĂ PORCI SACRIFICAȚI	TRANZACȚII COMERCIALE ÎNTRE ABATOARE ȘI FURNIZORI	190,375	63.22
	FERME PROPRII ALE ABATOARELOR	76,348	25.35
	PRESTĂRI SERVICII	34,405	11.43
TOTAL CARCASE CLASIFICATE CU GREUTATEA CALDĂ 50 - 120 KG		301,128	100.00
DIN CARE DIN COMERȚ INTRACOMUNITAR		10,749	3.57

Situația porcilor proveniți din tranzacții comerciale
între abatoare și furnizori care fac obiectul raportării prețurilor
în luna aprilie 2021

Tip preț la intrarea în abator		Carcase cu greutatea caldă 60 - 120 kg			
		SEUROP		d.c. S+E	
		nr	% din total carcase clasificate	nr	% din total carcase clasificate
De bază pentru 56% carne macră	în carcasă	394	0.1%	364	0.1%
	în viu	11,748	3.9%	10,667	3.5%
Forfetar	în viu	177,378	58.9%	168,024	55.8%
Total		189,520	62.9%	179,055	59.5%

Carcase incluse în raportul național de prețuri pentru DG AGRI



Prețul de piață al porcilor în luna aprilie 2021

Clasa	% carne macră	Număr porci	% din total porci	Procent mediu carne macră	Greutate medie (kg)		Preț mediu (RON / 100 kg)	
					vie	carcasă caldă – 2%	viu	carcasă caldă – 2%
S	≥ 60	112,613	59.42	62.4	112.0	86.4	553.03	716.80
E	55 - 59.9	66,442	35.06	58.1	115.5	89.1	549.77	712.78
U	50 - 54.9	9,320	4.92	53.2	121.3	94.0	543.20	701.10
ROP	<50	1,145	0.60	47.2	121.0	93.7	531.59	685.94
TOTAL		189,520	100.00	60.3	113.8	87.8	551.22	714.34

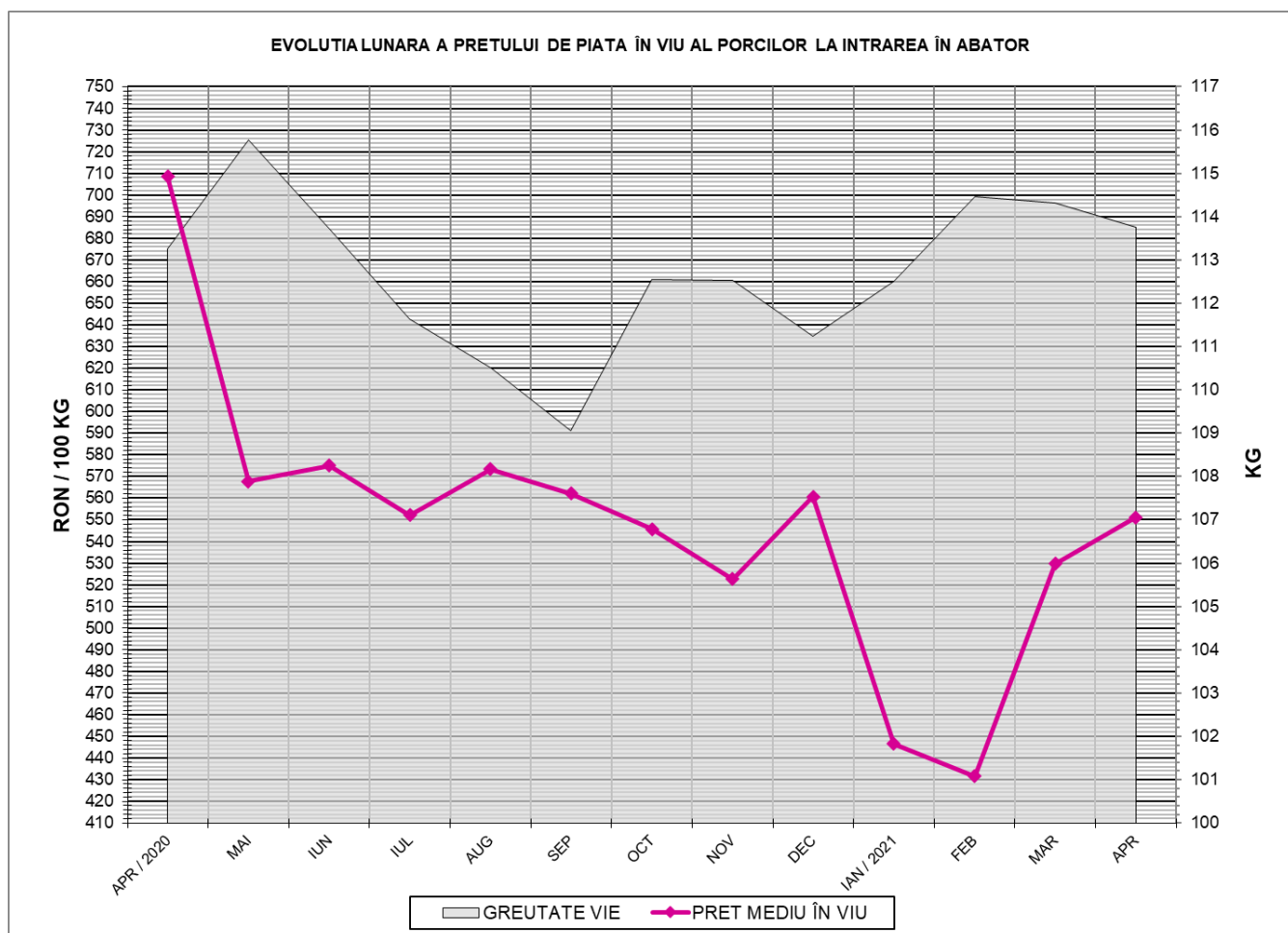

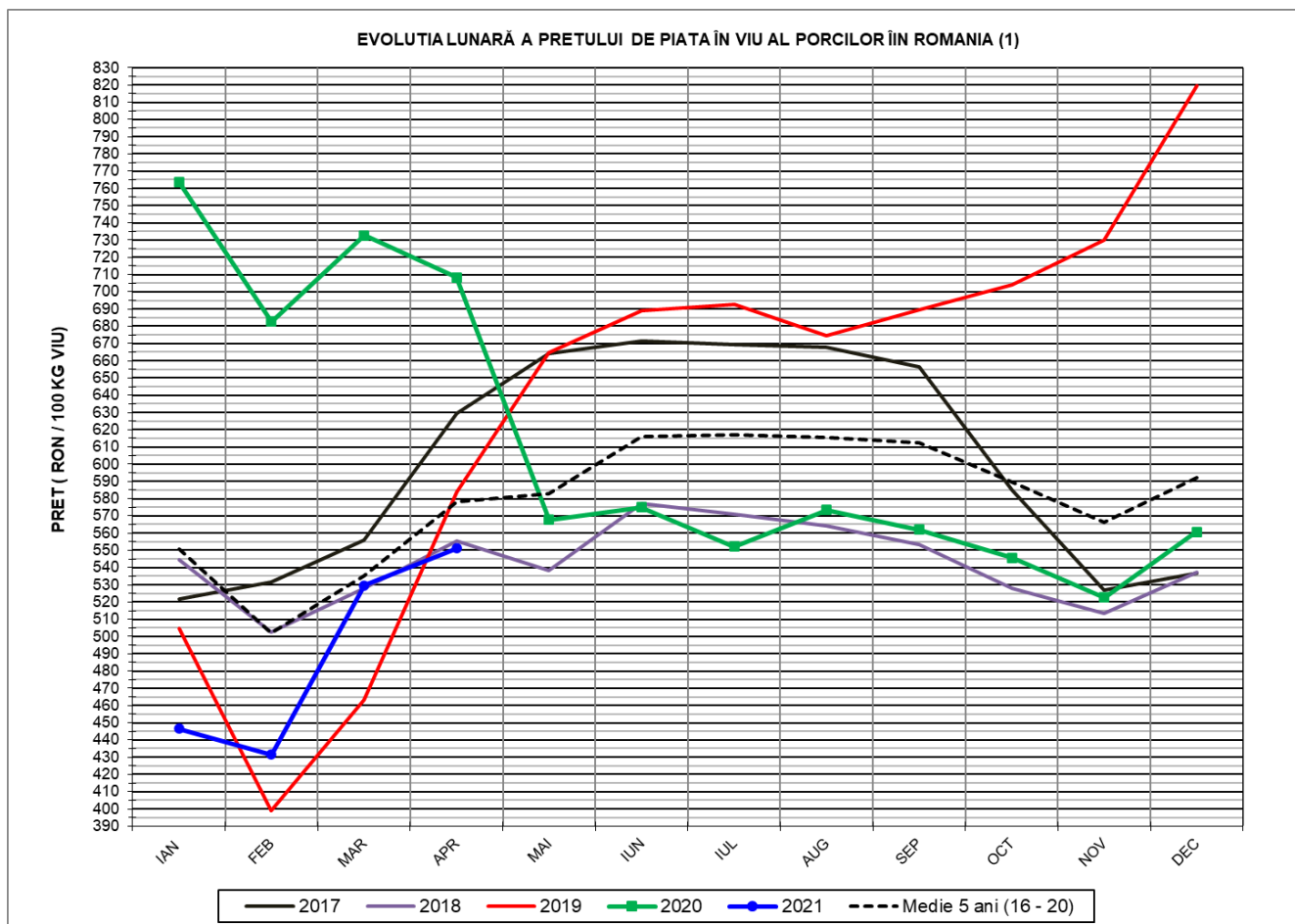

PREȚ ÎN VIU			
APR 2021	VARIAȚIE		
	1 LUNA	1 AN	MEDIE 5 ANI (2016 - 2020)
551.22 RON	4.07%	-22.19%	-4.66%

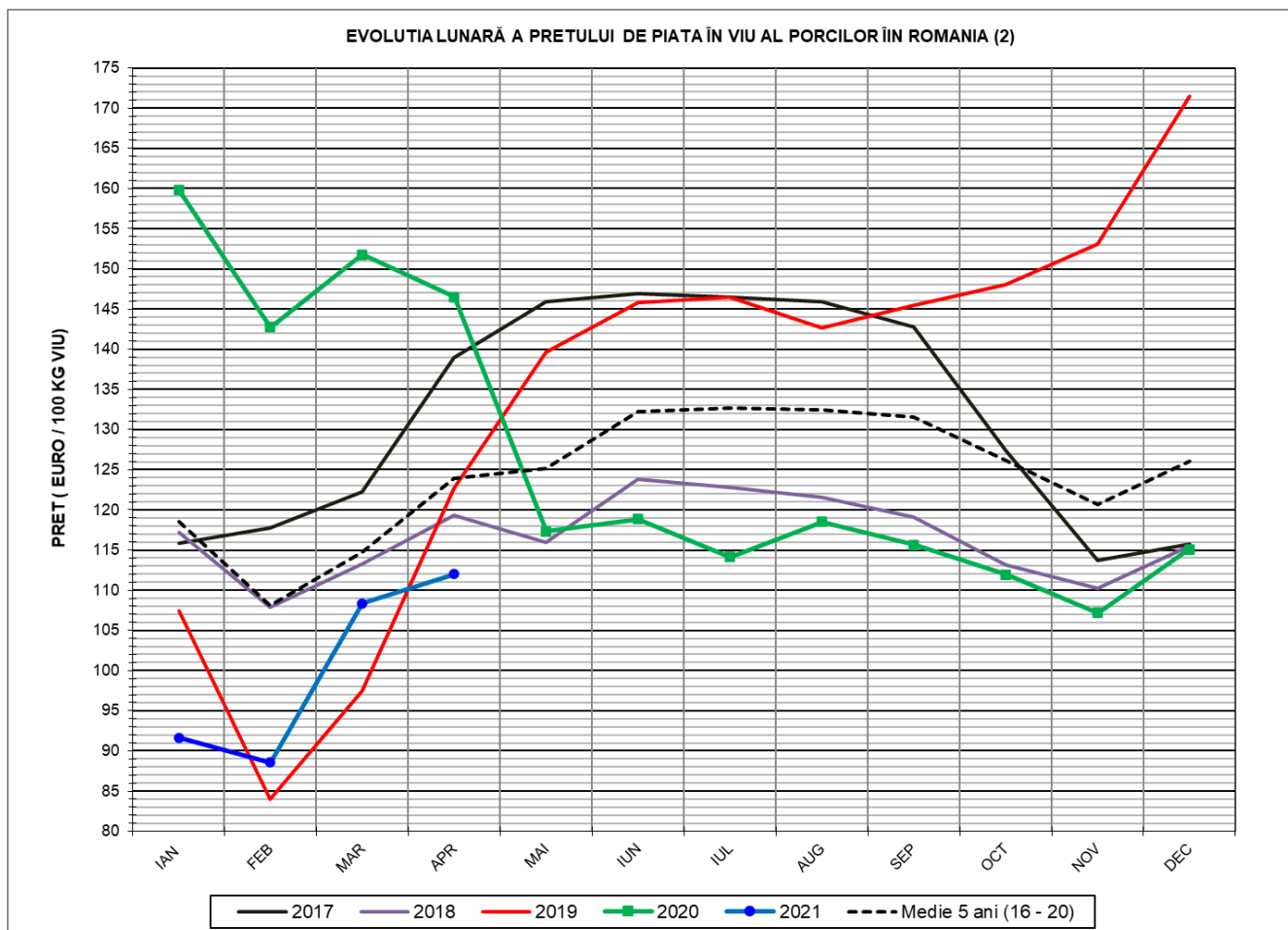

PREȚ ÎN VIU			
APR 2021	VARIAȚIE		
	1 LUNA	1 AN	MEDIE 5 ANI (2016 - 2020)
112.02 €	3.36%	-23.53%	-9.64%

PREȚUL PE PROCENT CARNE MACRĂ AL PORCILOR
ÎN LUNA APRILIE 2021

% CARNE MACRĂ		NUMĂR PORCI	% CUMULATIV DIN TOTAL PORCI	GREUTATE (KG)		PREȚ MEDIU (RON/ 100 KG)	
NIVEL	MEDIE			VIE	CARCASA CALDĂ - 2%	VIU	CARCASA CALDĂ - 2%
≥64	65.1	20,681	10.91	111.50	86.15	550.05	711.86
63	63.4	17,335	20.06	111.58	86.20	552.49	715.22
62	62.4	22,883	32.13	111.78	86.34	552.61	715.38
61	61.4	26,425	46.08	112.26	86.46	554.77	720.33
60	60.5	25,289	59.42	112.69	86.83	554.37	719.47
59	59.5	22,025	71.04	113.82	87.75	551.94	715.90
58	58.5	17,914	80.49	115.30	88.68	550.88	716.24
57	57.5	12,256	86.96	116.16	89.70	548.01	709.65
56	56.5	8,440	91.41	117.55	90.92	547.06	707.29
55	55.5	5,807	94.48	118.43	91.67	546.09	705.52
54	54.5	3,462	96.30	120.38	93.22	543.19	701.46
53	53.5	2,455	97.60	121.01	93.75	544.10	702.32
52	52.5	1,557	98.42	121.62	94.27	542.57	699.96
51	51.5	1,016	98.96	122.21	94.86	542.63	699.05
≤50	48.6	1,975	100.00	122.31	94.75	536.26	692.25
MEDIE	60.3	189,520	100.00	113.76	87.78	551.22	714.34

Culorile de fond ale rândurilor din tabelul de mai sus au legătură cu grila de prețuri.



Prețul mediu ponderat lunar al carcaselor din clasa "S" & "E" în România și în UE

Săptămâna			Număr zile (ponderi)	Preț mediu ponderat						preț RO vs pret UE27 (%)	
				ROMÂNIA				UE27		S	E
				S		E		S	E		
nr	perioada	luna	EURO / 100 kg	RON / 100 kg	EURO / 100 kg	RON / 100 kg	S	E	S	E	
13	01 - 04	apr / 2021	4	147.86	725.79	148.57	729.29	165.96	156.60	-10.91%	-5.13%
14	05 - 11		7	142.83	702.15	144.29	709.37	166.26	157.13	-14.09%	-8.17%
15	12 - 18		7	144.72	712.53	142.79	703.03	166.49	157.50	-13.07%	-9.34%
16	19 - 25		7	146.61	722.22	145.00	714.29	165.99	156.52	-11.67%	-7.36%
17	26 - 30		5	147.09	724.54	145.60	717.22	164.79	154.04	-10.74%	-5.48%
Total			30	145.53	716.14	144.90	713.00	165.96	156.49	-12.31%	-7.41%

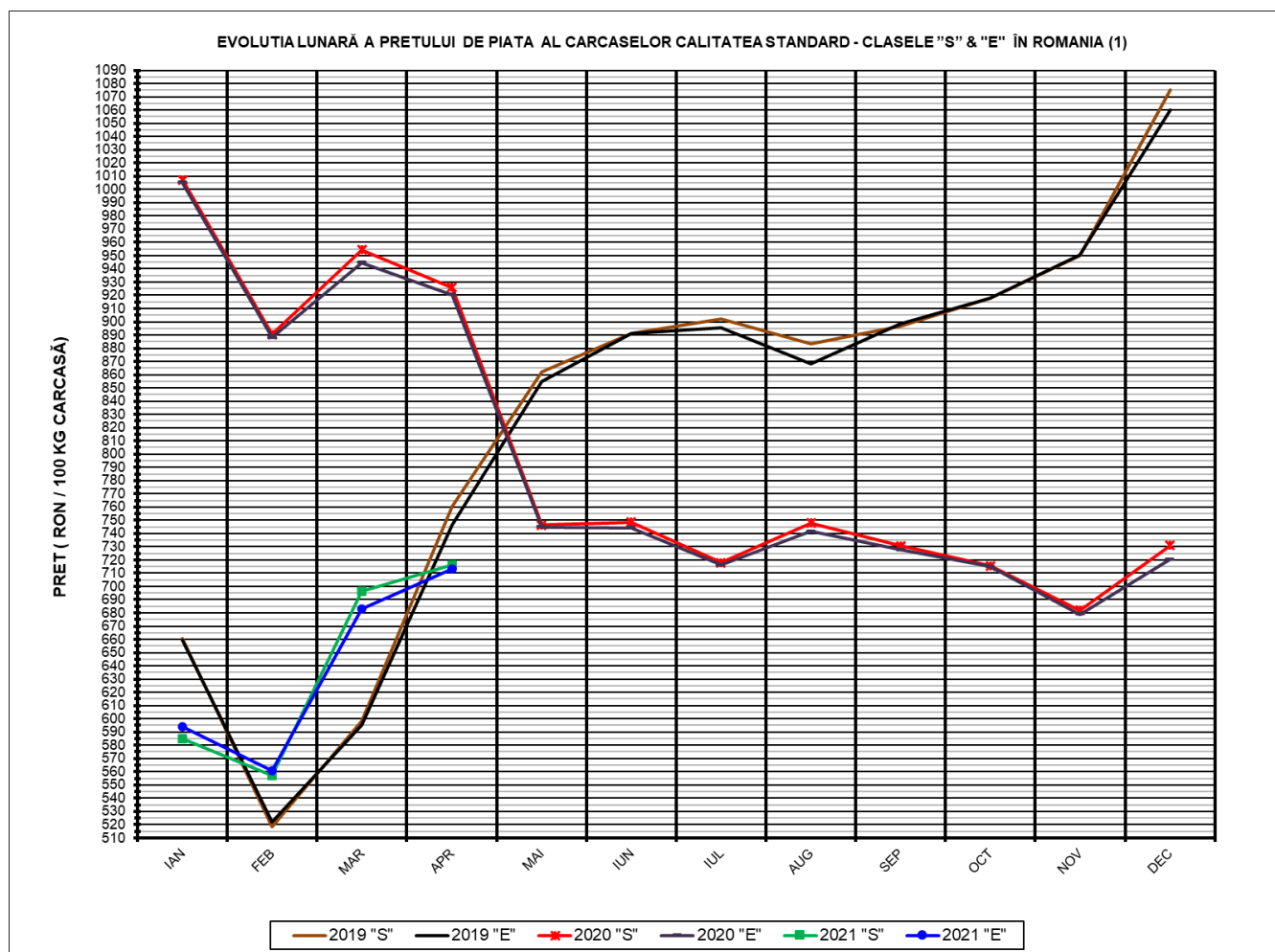

PREȚ NAȚIONAL CARCASE CALITATEA STANDARD - CLASELE "S" & "E"			
CLASA	APR 2021	VARIAȚIE	
		1 LUNĂ	1 AN
S	716.14 RON	2.84%	-22.65%
E	713.00 RON	4.40%	-22.54%

EVOLUTIA LUNARĂ A PRETULUI DE PIATA AL CARCASELOR CALITATEA STANDARD - CLASELE "S" & "E" ÎN ROMANIA (2)

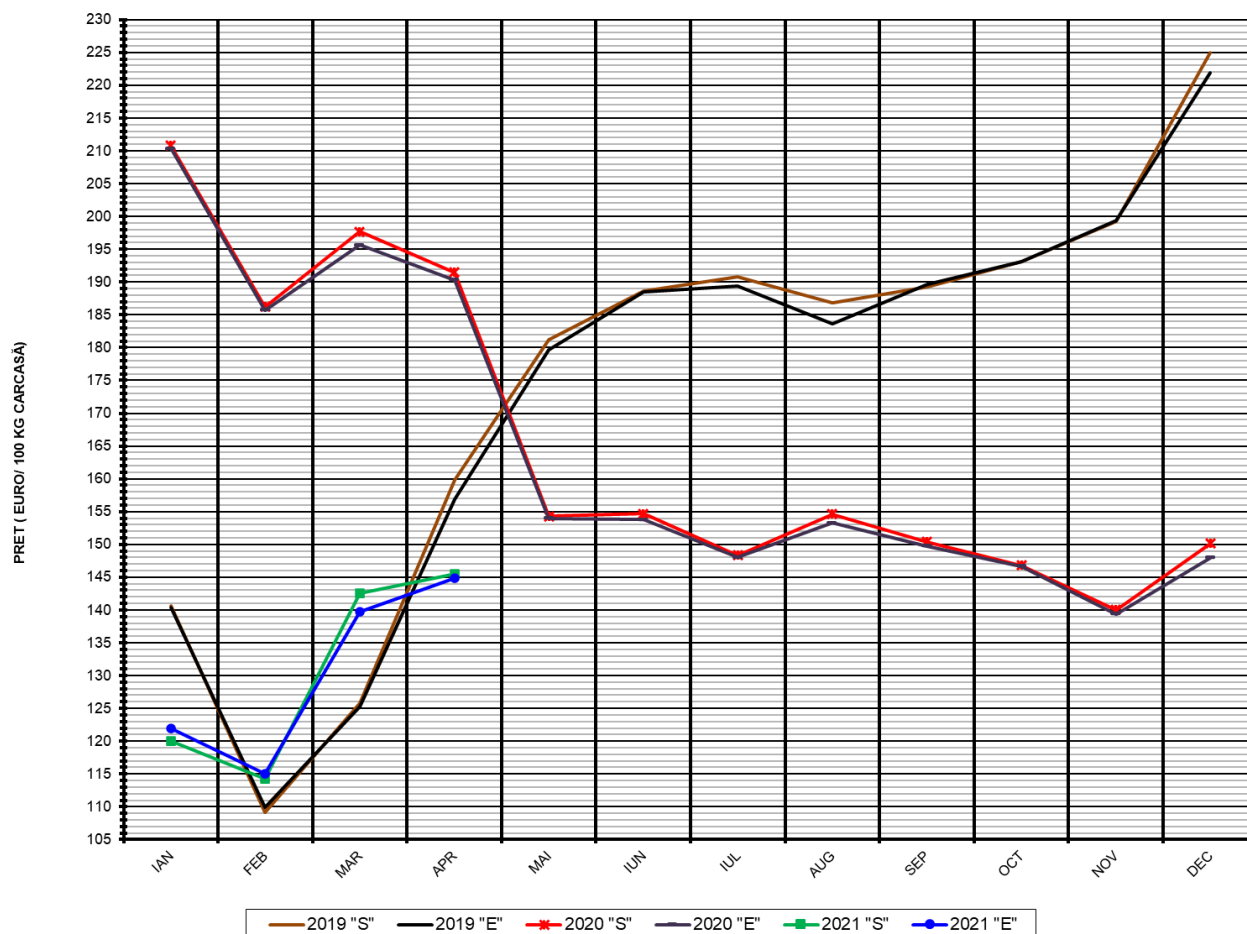

**PREȚ NAȚIONAL CARCASE
CALITATEA STANDARD - CLASELE "S" & "E"**

CLASA	APR 2021	VARIAȚIE	
		1 LUNĂ	1 AN
S	145.53 €	2.13%	-23.98%
E	144.90 €	3.68%	-23.87%

EVOLUTIA LUNARĂ A PREȚULUI CLASA "E" ÎN UE27 ȘI ÎN CÂTEVA STATE MEMBRE

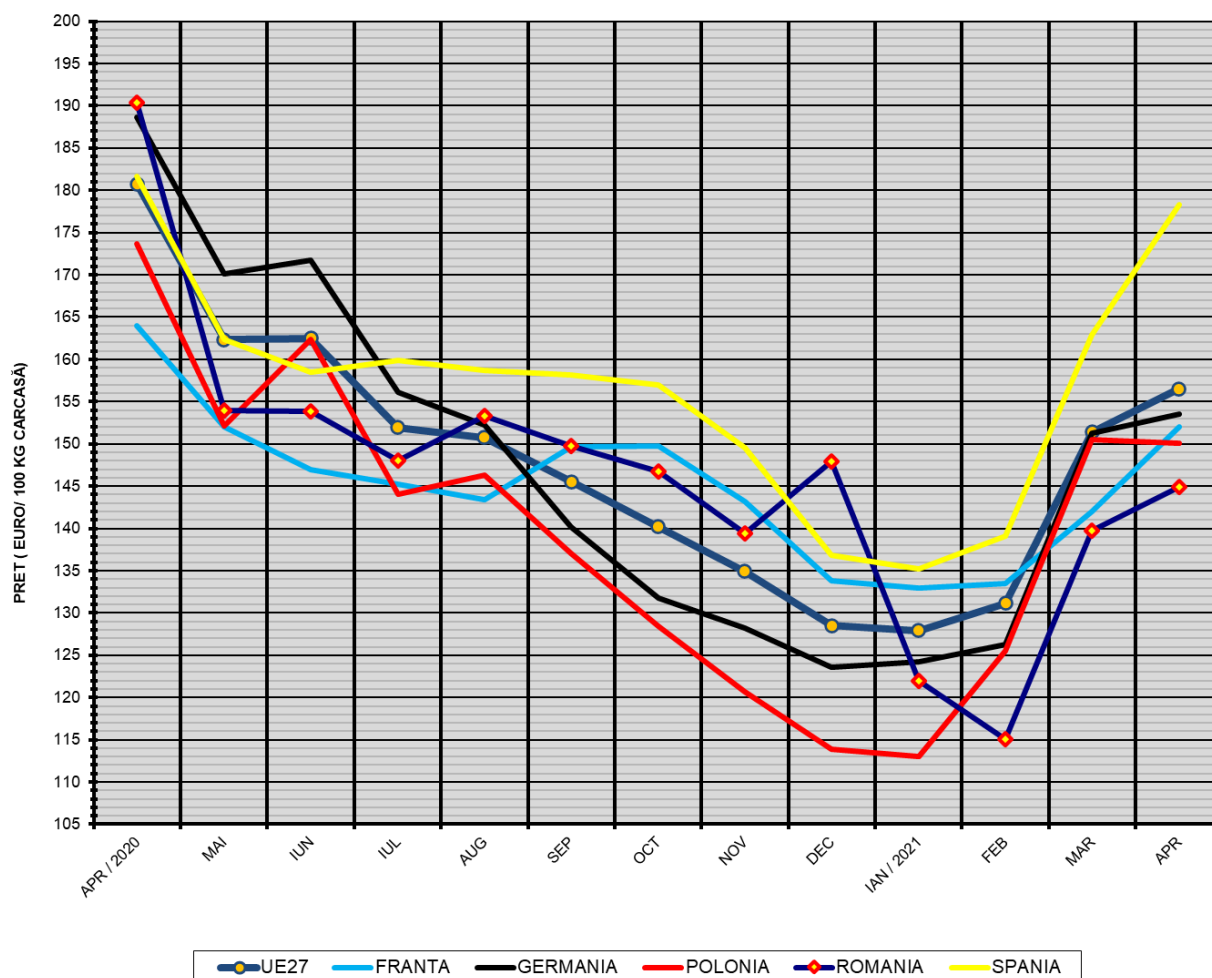

COMPARAȚII DE PREȚURI

	UE27	FR	DE	PL	RO	ES	RO vs UE27	RO vs FR	RO vs DE	RO vs PL	RO vs ES
apr 2021 =	156.49 €	152.03 €	153.56 €	150.10 €	144.90 €	178.32 €	-11.59 € -7.4%	-7.13 € -4.7%	-8.66 € -5.6%	-5.20 € -3.5%	-33.42 € -18.7%

