



Prețul de piață al bovinelor la intrarea în abator Săptămâna 17 (26 aprilie – 2 mai 2021)

SITUAȚIA CARCASELOR DE BOVINE CLASIFICATE ÎN FUNCȚIE DE PROVENIENȚA BOVINELOR SACRIFICATE
IN SĂPTĂMÂNA 26 APRILIE - 2 MAI 2021

PROVENIENȚĂ BOVINE SACRIFICATE	CARCASE CLASIFICATE:						PREȚ FEZABIL CATEGORIILE:						
	BOVINE CU VÂRSTA:				TOTAL		A, B, C, D, E, Z				V		
	DE 8 LUNI SAU MAI MULT (A, B, C, D, E, Z)		MAI MICĂ DE 8 LUNI (V)				TOATE CLASELE		CLASELE CONFORM ART 7, REG (UE)		TOATE CLASELE		
	NUMĂR	%	NUMĂR	%	NUMĂR	%	NUMĂR	%	NUMĂR	%	NUMĂR	%	
CUMPĂRATE	1,320	44.9	47	1.6	1,367	46.5	1,229	41.8	570	19.4	31	1.1	
FERME PROPRII ALE ABATOARELOR	171	5.8	8	0.3	179	6.1	154	5.2	52	1.8	8	0.3	
PRESTĂR SERVICII	PRODUCĂTORI	1,045	35.5	30	1.0	1,075	36.6	1,026	34.9	190	6.5	28	1.0
	COMERCIANȚI	307	10.4	13	0.4	320	10.9	298	10.1	32	1.1	13	0.4
TOTAL	2,843	96.7	98	3.3	2,941	100.0	2,707	92.0	844	28.7	80	2.7	

1,383 Carcase incluse în rapoartele naționale de prețuri de piață pentru carcasele de bovine cu vârsta de 8 luni sau mai mult
47.0% din total carcase clasificate

622 Carcase incluse în raportul național de prețuri de piață pentru Comisia Europeană
21.2% din total carcase clasificate

39 Carcase incluse în rapoartele naționale de prețuri de piață pentru carcasele de bovine cu vârsta mai mică de 8 luni (viței)
1.4% din total carcase clasificate

Factor general de ajustare pentru cheltuielile de transport a prețurilor raportate: 0.10 RON/kg carcasă caldă-2%

Prețul în viu al bovinelor din toate clasele de conformație și acoperire cu grăsime
la intrarea în abator în săptămâna 26 aprilie - 2 mai 2021

Categoría	Număr	Greutate în viu (kg)	Preț în viu (RON / 100 kg)	Modificare preț	
				1 săpt	1 an
"A" - TĂURAȘI	275	530.3	756.5	0.21%	2.20%
"B" - TAURI	108	586.5	762.2	1.68%	7.96%
"C" - BOI	15	626.2	678.0	7.50%	-3.56%
"D" - VACI	726	551.0	567.9	-1.04%	5.37%
"E" - VIȚELE	180	501.0	669.2	-0.57%	6.90%
"Z" - TINERET BOVIN	79	358.1	713.6	-0.89%	-2.56%
A + B + C + D + E + Z	1,383	533.0	641.3	-0.61%	3.75%
"V" - VIȚEI	39	237.0	715.4	4.35%	4.20%



Raport național prețuri de piață carcase de bovine cu vârsta de 8 luni sau mai mult, la intrarea în abator conform grilei UE

Săptămâna: 17

din: 26/04/21

până în 02/05/21

"A"- CARCASE DE MASCULI NECASTRAȚI CU VÂRSTA CUPRINSĂ ÎNTRE 12 LUNI ȘI MAI PUȚIN DE 24 DE LUNI (TĂURAȘI)								
CONFORMAȚIE	PREȚ MEDIU (RON / 100 kg)					TOTAL		
	GRĂSIMI					NUMĂR CARCASE	GREUTATE MEDIE	PREȚ MEDIU (RON / 100 kg)
	1	2	3	4	5			
E	0.0	0.0	0.0	0.0	0.0	0	0.0	0.0
U	0.0	0.0	1426.0	1551.0	0.0	2	393.0	1489.9
R	1461.5	1519.9	1589.9	1612.0	0.0	43	333.5	1514.6
O	1436.3	1469.6	1394.5	0.0	0.0	153	284.6	1448.1
P	1404.4	1412.8	0.0	0.0	0.0	77	225.1	1405.7
TOTAL	1428.8	1475.5	1505.3	1590.3	0.0	275	276.4	1451.4

"B"- CARCASE DE MASCULI NECASTRAȚI CU VÂRSTA DE 24 DE LUNI ȘI MAI MULT (TAURI)								
CONFORMAȚIE	PREȚ MEDIU (RON / 100 kg)					TOTAL		
	GRĂSIMI					NUMĂR CARCASE	GREUTATE MEDIE	PREȚ MEDIU (RON / 100 kg)
	1	2	3	4	5			
E	0.0	0.0	0.0	0.0	0.0	0	0.0	0.0
U	1282.0	1462.4	1522.0	0.0	0.0	4	396.4	1428.0
R	1408.5	1560.8	1412.2	1587.0	0.0	32	359.2	1451.5
O	1446.9	1415.4	1593.5	0.0	0.0	48	301.2	1438.3
P	1419.0	1481.6	1551.0	0.0	0.0	24	247.9	1434.3
TOTAL	1426.2	1459.7	1439.4	1587.0	0.0	108	310.1	1441.6

"C"- CARCASE DE MASCULI CASTRAȚI CU VÂRSTA DE 12 LUNI ȘI MAI MULT (BOI)								
CONFORMAȚIE	PREȚ MEDIU (RON / 100 kg)					TOTAL		
	GRĂSIMI					NUMĂR CARCASE	GREUTATE MEDIE	PREȚ MEDIU (RON / 100 kg)
	1	2	3	4	5			
E	0.0	0.0	0.0	0.0	0.0	0	0.0	0.0
U	0.0	1357.0	0.0	0.0	0.0	1	361.6	1357.0
R	0.0	1358.0	0.0	1554.3	0.0	3	376.3	1484.8
O	1357.4	1292.0	0.0	0.0	0.0	8	319.8	1326.6
P	1229.5	0.0	0.0	0.0	0.0	3	218.8	1229.5
TOTAL	1315.7	1317.4	0.0	1554.3	0.0	15	313.7	1353.4

"D"- CARCASE DE FEMELE CARE AU FĂȚAT (VACI)								
CONFORMAȚIE	PREȚ MEDIU (RON / 100 kg)					TOTAL		
	GRĂSIMI					NUMĂR CARCASE	GREUTATE MEDIE	PREȚ MEDIU (RON / 100 kg)
	1	2	3	4	5			
E	0.0	0.0	0.0	0.0	0.0	0	0.0	0.0
U	0.0	0.0	0.0	1292.0	1177.0	3	403.8	1252.6
R	1242.7	1242.2	1218.0	1255.1	0.0	44	352.9	1238.9
O	1240.7	1192.6	1227.2	1269.5	0.0	405	285.4	1217.5
P	1080.0	1125.6	1125.9	1194.0	0.0	274	218.8	1096.2
TOTAL	1144.1	1179.8	1216.7	1262.2	1177.0	726	264.8	1181.6

"E"- CARCASE ALE ALTOR BOVINE FEMELE CU VÂRSTA DE 12 LUNI ȘI MAI MULT (VIȚELE)								
CONFORMAȚIE	PREȚ MEDIU (RON / 100 kg)					TOTAL		
	GRĂSIMI					NUMĂR CARCASE	GREUTATE MEDIE	PREȚ MEDIU (RON / 100 kg)
	1	2	3	4	5			
E	0.0	0.0	0.0	0.0	0.0	0	0.0	0.0
U	0.0	0.0	0.0	0.0	0.0	0	0.0	0.0
R	1411.0	1310.0	1470.6	1522.0	0.0	9	331.3	1434.6
O	1379.1	1411.4	1402.5	1406.3	0.0	117	262.0	1402.1
P	1161.3	1330.4	1292.0	1210.7	0.0	54	196.0	1234.9
TOTAL	1287.8	1393.6	1402.7	1360.6	0.0	180	245.7	1364.3

"Z"- CARCASE DE BOVINE CU VÂRSTA CUPRINSĂ ÎNTRE 8 LUNI ȘI MAI PUȚIN DE 12 LUNI (TINERET BOVIN)								
CONFORMAȚIE	PREȚ MEDIU (RON / 100 kg)					TOTAL		
	GRĂSIMI					NUMĂR CARCASE	GREUTATE MEDIE	PREȚ MEDIU (RON / 100 kg)
	1	2	3	4	5			
E	0.0	0.0	0.0	0.0	0.0	0	0.0	0.0
U	0.0	0.0	0.0	0.0	0.0	0	0.0	0.0
R	1453.8	0.0	0.0	0.0	0.0	2	241.6	1453.8
O	1418.3	1433.1	0.0	0.0	0.0	33	212.8	1423.1
P	1348.1	1344.0	0.0	0.0	0.0	44	160.1	1347.9
TOTAL	1380.4	1420.7	0.0	0.0	0.0	79	184.2	1387.7

TOATE CATEGORIILE								
CONFORMAȚIE	PREȚ MEDIU (RON / 100 kg)					TOTAL		
	GRĂSIMI					NUMĂR CARCASE	GREUTATE MEDIE	PREȚ MEDIU (RON / 100 kg)
	1	2	3	4	5			
E	0.0	0.0	0.0	0.0	0.0	0	0.0	0.0
U	1282.0	1428.7	1474.1	1378.9	1177.0	10	394.5	1379.9
R	1425.6	1430.8	1378.7	1346.3	0.0	133	345.5	1399.1
O	1358.8	1306.8	1262.4	1292.1	0.0	764	279.9	1313.9
P	1202.0	1207.1	1173.8	1205.8	0.0	476	213.3	1201.6
TOTAL	1289.3	1303.0	1282.6	1319.5	1177.0	1383	264.1	1294.1

Prețuri incluse în raportul național de prețuri pentru Comisia Europeană



Raport național parțial prețuri de piață carcase de bovine cu vârsta de 8 luni sau mai mult, la intrarea în abator conform grilei UE (*)

Săptămâna: 17

din: 26/04/21

până în 02/05/21

"A"- CARCASE DE MASCULI NECASTRAȚI CU VÂRSTA CUPRINSĂ ÎNȚRE 12 LUNI ȘI MAI PUȚIN DE 24 DE LUNI (TĂURAȘI)								
CONFORMAȚIE	PREȚ MEDIU (RON / 100 kg)					NUMĂR CARCASE	TOTAL	
	GRĂSIME						GREUTATE MEDIE	PREȚ MEDIU (RON / 100 kg)
	1	2	3	4	5			
E	0.0	0.0	0.0	0.0	0.0	0	0.0	0.0
U	0.0	0.0	1426.0	1551.0	0.0	2	393.0	1489.9
R	1412.0	1500.8	1529.3	0.0	0.0	23	337.5	1472.3
O	1430.9	1470.9	1246.1	0.0	0.0	129	281.0	1445.2
P	1394.2	1395.6	0.0	0.0	0.0	40	204.2	1394.3
TOTAL	1420.1	1473.3	1445.0	1551.0	0.0	194	273.0	1442.0

"B"- CARCASE DE MASCULI NECASTRAȚI CU VÂRSTA DE 24 DE LUNI ȘI MAI MULT (TAURI)								
CONFORMAȚIE	PREȚ MEDIU (RON / 100 kg)					NUMĂR CARCASE	TOTAL	
	GRĂSIME						GREUTATE MEDIE	PREȚ MEDIU (RON / 100 kg)
	1	2	3	4	5			
E	0.0	0.0	0.0	0.0	0.0	0	0.0	0.0
U	1282.0	1462.4	1522.0	0.0	0.0	4	396.4	1428.0
R	1408.5	1530.4	1513.5	0.0	0.0	24	348.4	1480.5
O	1446.9	1534.4	1610.0	0.0	0.0	43	289.6	1485.2
P	1429.2	1481.6	1551.0	0.0	0.0	23	244.1	1443.2
TOTAL	1429.4	1521.7	1523.7	0.0	0.0	94	298.0	1472.1

"C"- CARCASE DE MASCULI CASTRAȚI CU VÂRSTA DE 12 LUNI ȘI MAI MULT (BOI)								
CONFORMAȚIE	PREȚ MEDIU (RON / 100 kg)					NUMĂR CARCASE	TOTAL	
	GRĂSIME						GREUTATE MEDIE	PREȚ MEDIU (RON / 100 kg)
	1	2	3	4	5			
E	0.0	0.0	0.0	0.0	0.0	0	0.0	0.0
U	0.0	1357.0	0.0	0.0	0.0	1	361.6	1357.0
R	0.0	1358.0	0.0	1359.0	0.0	2	384.7	1358.5
O	1357.4	1292.0	0.0	0.0	0.0	8	319.8	1326.6
P	1229.5	0.0	0.0	0.0	0.0	3	218.8	1229.5
TOTAL	1315.7	1317.4	0.0	1359.0	0.0	14	310.4	1320.1

"D"- CARCASE DE FEMELE CARE AU FĂȚAT (VACI)								
CONFORMAȚIE	PREȚ MEDIU (RON / 100 kg)					NUMĂR CARCASE	TOTAL	
	GRĂSIME						GREUTATE MEDIE	PREȚ MEDIU (RON / 100 kg)
	1	2	3	4	5			
E	0.0	0.0	0.0	0.0	0.0	0	0.0	0.0
U	0.0	0.0	0.0	1292.0	1177.0	3	403.8	1252.6
R	1242.7	1242.2	1247.7	1254.6	0.0	41	353.7	1248.3
O	1241.6	1192.7	1231.0	1269.5	0.0	393	284.1	1218.8
P	1080.0	1124.8	1125.9	1194.0	0.0	273	218.2	1095.8
TOTAL	1144.1	1179.8	1222.1	1262.2	1177.0	710	263.3	1182.1

"E"- CARCASE ALE ALTOR BOVINE FEMELE CU VÂRSTA DE 12 LUNI ȘI MAI MULT (VIȚELE)								
CONFORMAȚIE	PREȚ MEDIU (RON / 100 kg)					NUMĂR CARCASE	TOTAL	
	GRĂSIME						GREUTATE MEDIE	PREȚ MEDIU (RON / 100 kg)
	1	2	3	4	5			
E	0.0	0.0	0.0	0.0	0.0	0	0.0	0.0
U	0.0	0.0	0.0	0.0	0.0	0	0.0	0.0
R	1411.0	1310.0	1470.6	1522.0	0.0	9	331.3	1434.6
O	1381.1	1412.7	1410.0	1459.0	0.0	107	258.1	1405.2
P	1150.3	1339.2	0.0	752.0	0.0	43	186.0	1215.0
TOTAL	1285.8	1397.7	1424.6	1397.3	0.0	159	242.7	1368.1

"Z"- CARCASE DE BOVINE CU VÂRSTA CUPRINSĂ ÎNȚRE 8 LUNI ȘI MAI PUȚIN DE 12 LUNI (TINERET BOVIN)								
CONFORMAȚIE	PREȚ MEDIU (RON / 100 kg)					NUMĂR CARCASE	TOTAL	
	GRĂSIME						GREUTATE MEDIE	PREȚ MEDIU (RON / 100 kg)
	1	2	3	4	5			
E	0.0	0.0	0.0	0.0	0.0	0	0.0	0.0
U	0.0	0.0	0.0	0.0	0.0	0	0.0	0.0
R	1453.8	0.0	0.0	0.0	0.0	2	241.6	1453.8
O	1432.4	1434.5	0.0	0.0	0.0	28	212.1	1433.1
P	1347.2	0.0	0.0	0.0	0.0	28	156.5	1347.2
TOTAL	1391.0	1434.5	0.0	0.0	0.0	58	186.3	1399.2

TOATE CATEGORIILE								
CONFORMAȚIE	PREȚ MEDIU (RON / 100 kg)					NUMĂR CARCASE	TOTAL	
	GRĂSIME						GREUTATE MEDIE	PREȚ MEDIU (RON / 100 kg)
	1	2	3	4	5			
E	0.0	0.0	0.0	0.0	0.0	0	0.0	0.0
U	1282.0	1428.7	1474.1	1378.9	1177.0	10	394.5	1379.9
R	1395.3	1393.6	1395.7	1278.7	0.0	101	345.2	1375.1
O	1352.6	1308.6	1256.3	1281.8	0.0	708	277.5	1311.5
P	1170.2	1182.0	1148.6	1078.2	0.0	410	210.7	1171.4
TOTAL	1271.2	1296.0	1276.2	1282.9	1177.0	1229	261.7	1281.6

(*) Pentru calcularea prețurilor medii au fost luate în considerare doar bovinele cumparate de către abatoare



**Raport prețuri de piață din România versus prețuri de piață comunitare
conform Art.7 Regulamentul de punere în aplicare (UE) 2017/1184 al Comisiei din 20 aprilie 2017**

Săptămâna: 17

din: 26/04/21

până în: 02/05/21

CATEGORIA	CLASA	PREȚ MEDIU			PREȚ RO /PREȚ COMUNITAR (%)
		ROMANIA		UE	
		RON / 100 kg	€ / 100 kg	€ / 100 kg	
Z	U2	0.00	0.00	401.63	
Z	U3	0.00	0.00	392.50	
Z	R2	0.00	0.00	374.98	
Z	R3	0.00	0.00	374.26	(*)
Z	O2	1433.13	290.94	333.46	-12.75
Z	O3	0.00	0.00	331.05	
Z		1433.13	290.94	358.95	-18.95
A	U2	0.00	0.00	399.75	
A	U3	1426.00	289.49	395.25	-26.76
A	R2	1519.93	308.56	377.44	-18.25
A	R3	1589.92	322.77	382.29	-15.57 (*)
A	O2	1469.62	298.35	342.56	-12.91
A	O3	1394.50	283.10	356.40	-20.57
A		1475.77	299.60	379.42	-21.04
B	R3	1412.21	286.69	329.81	-13.07
C	U2	1357.00	275.48	423.45	-34.94
C	U3	0.00	0.00	420.03	
C	U4	0.00	0.00	422.33	
C	R3	0.00	0.00	407.26	(*)
C	R4	1554.34	315.54	410.38	-23.11
C	O3	0.00	0.00	381.91	
C	O4	0.00	0.00	396.72	
C		1552.45	315.16	402.63	-21.72
D	R3	1217.96	247.26	366.80	-32.59
D	R4	1255.14	254.80	329.44	-22.66
D	O2	1192.60	242.11	277.41	-12.72
D	O3	1227.16	249.12	299.45	-16.81 (*)
D	O4	1269.53	257.73	304.81	-15.45
D	P2	1125.63	228.51	247.76	-7.77
D	P3	1125.92	228.57	285.07	-19.82
D		1180.82	239.72	298.28	-19.63
E	U2	0.00	0.00	441.69	
E	U3	0.00	0.00	430.98	
E	R2	1310.00	265.94	382.36	-30.45
E	R3	1470.59	298.54	386.47	-22.75 (*)
E	R4	1522.00	308.98	384.10	-19.56
E	O2	1411.38	286.52	307.57	-6.84
E	O3	1402.52	284.72	334.74	-14.94
E	O4	1406.30	285.49	365.66	-21.92
E		1414.82	287.22	386.30	-25.65
TOATE CATEGORIILE		1302.84	264.49	353.56	-25.19

(*) CATEGORII ȘI CLASE DE REFERINȚĂ ÎN UE27: Z3, AR3, CR3, DO3 ȘI ER3



**CARCASE DE CARCASE DE BOVINE CU VÂRSTA DE 8 LUNI SAU MAI MULT LA INTRAREA ÎN ABATOR
CONFORM ART.7 REGULAMENTUL DE PUNERE ÎN APLICARE (UE) 2017/1184 AL COMISIEI DIN 20 APRILIE 2017**

Cotații naționale (RON / 100 kg)	SĂPT 17 / 2021	VARIAȚIE		
		1 SĂPT	1 AN	Medie 5 ani (16 - 20)
Tăurași "A"	1,475.77	-2.00%	2.61%	12.89%
Vaci "D"	1,180.82	-1.14%	1.26%	10.57%
Vițele "E"	1,414.82	2.44%	7.92%	17.97%

Prețuri medii europene (€ / 100 kg)	SĂPT 17 / 2021			VARIAȚIE					
				1 SĂPT			1 AN		
	A	D	E	A	D	E	A	D	E
UE27	379.42	298.28	386.30	-0.19%	0.34%	0.51%	9.43%	15.07%	10.68%
Franța	386.17	336.59	427.38	-0.29%	0.02%	0.04%	3.90%	10.05%	6.79%
Germania	393.03	306.13	343.85	-1.10%	0.42%	0.39%	12.35%	22.15%	14.18%
Italia	399.74	254.10	460.35	-0.54%	0.46%	1.96%	-3.59%	12.47%	2.79%
Țările de Jos	359.34	286.39	295.37	0.32%	-0.78%	-0.74%	17.68%	22.39%	38.26%
Polonia	322.48	261.26	304.66	-0.22%	0.18%	-0.93%	18.35%	17.27%	11.65%
România	299.59	239.71	287.22	-2.00%	-1.14%	2.45%	0.81%	-0.52%	6.03%
Ungaria	161.20	183.48	194.09	-20.88%	1.27%	1.82%	-33.98%	7.66%	0.42%

PREȚ MEDIU PONDERAT LA INTRAREA ÎN ABATOR - CARCASE DE TĂURAȘI (A)

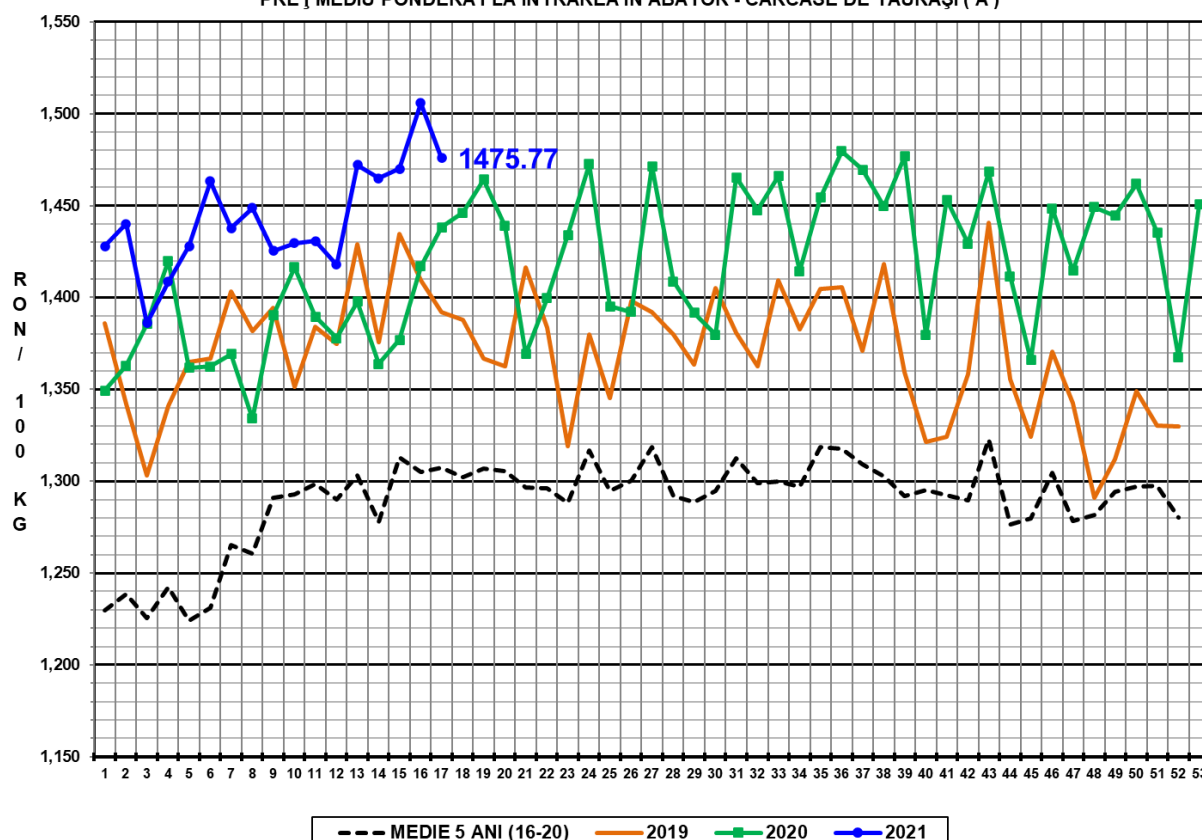

PREȚ MEDIU PONDERAT LA INTRAREA ÎN ABATOR - CARCASE DE VACI (D)

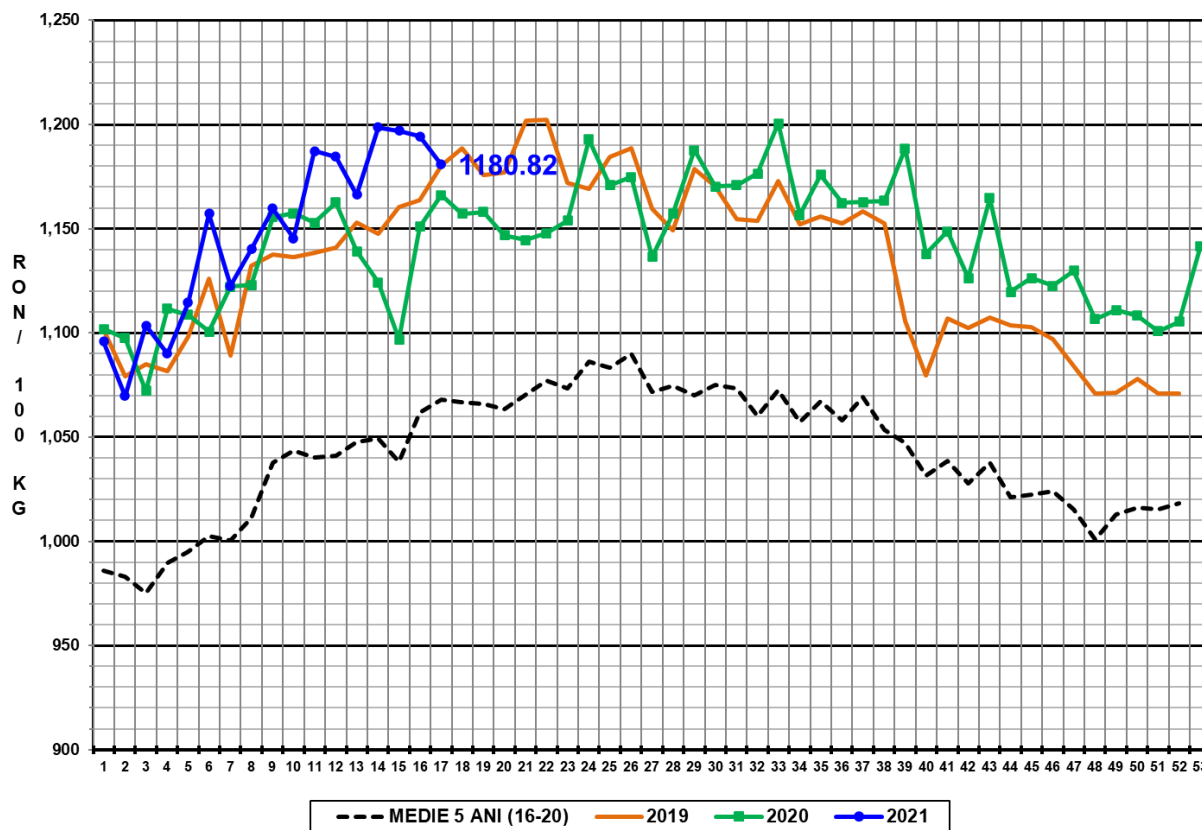

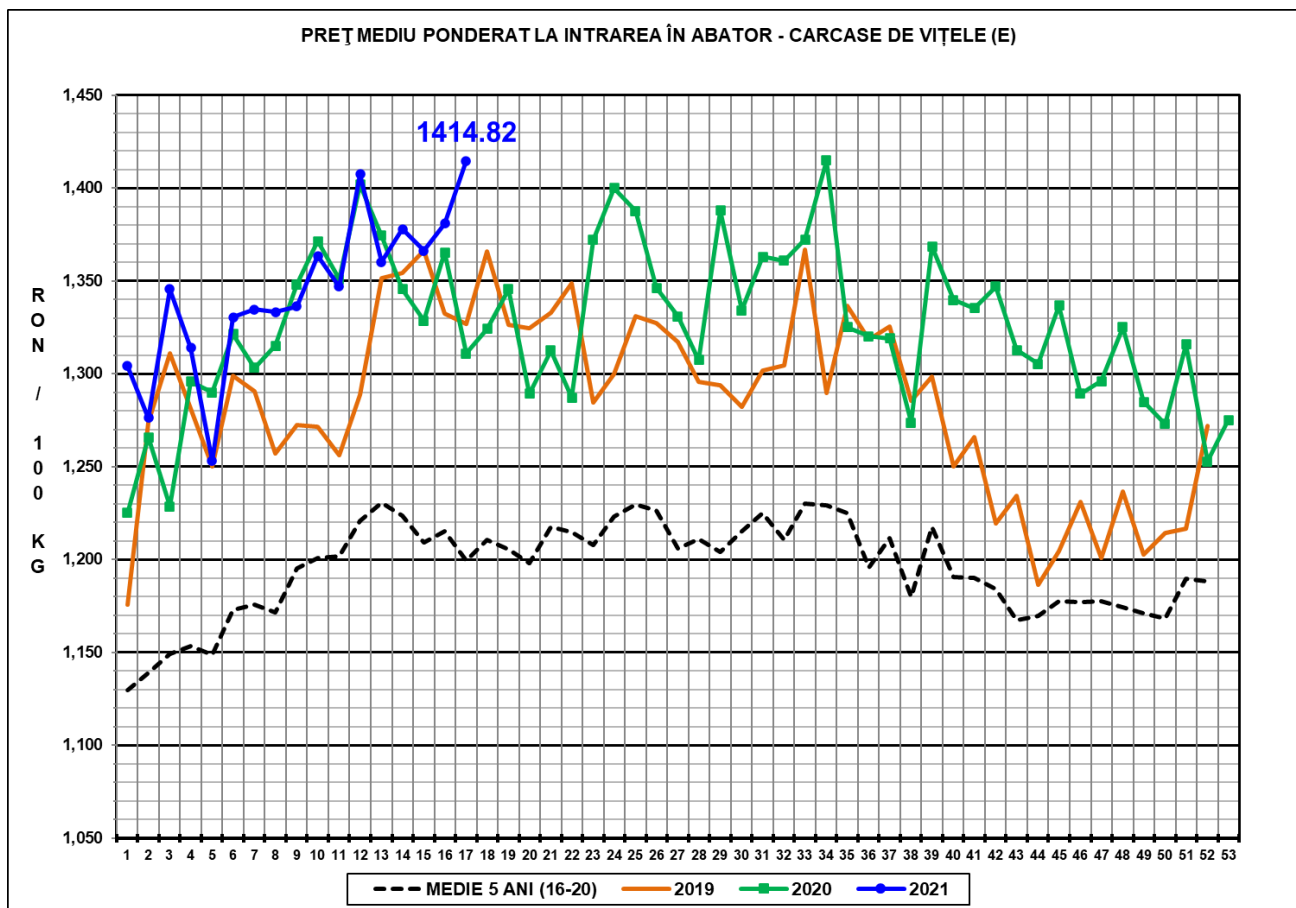

N.B. Prețurile medii ponderate săptămânale au fost calculate după cum urmează:

1. În toate cazurile de la paginile 1 - 3 și în cazul „per combinație categorie, clasă de conformație și grad de acoperire cu grăsime” de la pagina 4, au fost aplicate ponderi „real time”, care constau în greutatea individuale în viu, sau în carcasă ale bovinelor. Prețul mediu ponderat săptămânal (în viu sau în carcasă) este egal cu suma produselor dintre prețul individual (în viu sau în carcasă) și greutatea individuală (în viu sau în carcasă) împărțită la suma ponderilor (greutățile în viu sau în carcasă).
2. În cazul „per categorie” de la paginile 4 - 7, au fost aplicate ponderi bazate pe „cifrele istorice” comunicate de statele membre privind distribuția în clasele SEUROP.