



# Prețul de piață al bovinelor la intrarea în abator Săptămâna 16 (19 – 25 aprilie 2021)

SITUAȚIA CARCASELOR DE BOVINE CLASIFICATE ÎN FUNCȚIE DE PROVENIENȚA BOVINELOR SACRIFICATE  
ÎN SĂPTĂMÂNA 19 - 25 APRILIE 2021

PROVENIENȚĂ BOVINE  SACRIFICATE	CARCASE CLASIFICATE:						PREȚ FEZABIL CATEGORIILE:						
	BOVINE CU VÂRSTA:				TOTAL		A, B, C, D, E, Z				V		
	DE 8 LUNI SAU MAI MULT (A, B, C, D, E, Z)		MAI MICĂ DE 8 LUNI (V)				TOATE CLASELE		CLASELE CONFORM ART 7, REG (UE)		TOATE CLASELE		
	NUMĂR	%	NUMĂR	%	NUMĂR	%	NUMĂR	%	NUMĂR	%	NUMĂR	%	
CUMPĂRATE	1,502	40.6	50	1.4	1,552	41.9	1,408	38.0	637	17.2	31	0.8	
FERME PROPRII ALE ABATOARELOR	297	8.0	5	0.1	302	8.2	283	7.6	83	2.2	4	0.1	
PRESTĂRI SERVICII	PRODUCĂTORI	1,452	39.2	53	1.4	1,505	40.7	1,403	37.9	310	8.4	51	1.4
	COMERCIANȚI	336	9.1	7	0.2	343	9.3	326	8.8	50	1.4	6	0.2
TOTAL	3,587	96.9	115	3.1	3,702	100.0	3,420	92.4	1,080	29.2	92	2.5	

**1,691** Carcase incluse în rapoartele naționale de prețuri de piață pentru carcasele de bovine cu vârsta de 8 luni sau mai mult  
**45.6%** din total carcase clasificate

**720** Carcase incluse în raportul național de prețuri de piață pentru Comisia Europeană  
**19.4%** din total carcase clasificate

**35** Carcase incluse în rapoartele naționale de prețuri de piață pentru carcasele de bovine cu vârsta mai mică de 8 luni (viței)  
**0.9%** din total carcase clasificate

**Factor general de ajustare pentru cheltuielile de transport a prețurilor raportate: 0.10 RON/kg carcasă caldă-2%**

Prețul în viu al bovinelor din toate clasele de conformație și acoperire cu grăsime  
la intrarea în abator în săptămâna 19 - 25 aprilie 2021

Categoria	Număr	Greutate în viu (kg)	Preț în viu (RON / 100 kg)	Modificare preț	
				1 săpt	1 an
"A" - TĂURAȘI	346	493.2	755.0	-3.81%	4.05%
"B" - TAURI	132	591.4	749.6	3.90%	1.98%
"C" - BOI	30	690.5	630.7	-19.86%	-7.94%
"D" - VACI	844	542.5	573.9	0.16%	5.00%
"E" - VIȚELE	230	487.4	673.0	0.69%	2.71%
"Z" - TINERET BOVIN	109	362.3	720.1	0.55%	5.81%
A + B + C + D + E + Z	1,691	519.7	645.2	-1.22%	2.94%
"V" - VIȚEI	35	223.9	685.5	-4.48%	1.97%



Raport național prețuri de piață carcase de bovine cu vârsta de 8 luni sau mai mult, la intrarea în abator conform grilei UE

Săptămâna: 16

din: 19/04/21

până în 25/04/21

<b>"A"- CARCASE DE MASCULI NECASTRAȚI CU VÂRSTA CUPRINSĂ ÎNTRE 12 LUNI ȘI MAI PUȚIN DE 24 DE LUNI (TĂURAȘI)</b>								
CONFORMAȚIE	PREȚ MEDIU (RON / 100 kg )					NUMĂR CARCASE	TOTAL	
	GRĂSIMI						GREUTATE MEDIE	PREȚ MEDIU (RON / 100 kg )
	1	2	3	4	5			
E	0.0	0.0	0.0	0.0	0.0	0	0.0	0.0
U	0.0	1828.1	0.0	0.0	0.0	2	333.2	1828.1
R	1456.6	1533.1	1617.4	0.0	0.0	39	334.0	1531.5
O	1403.9	1493.3	1426.2	0.0	0.0	174	258.7	1437.7
P	1424.2	1434.5	0.0	0.0	0.0	131	230.1	1425.1
<b>TOTAL</b>	<b>1417.2</b>	<b>1504.5</b>	<b>1551.4</b>	<b>0.0</b>	<b>0.0</b>	<b>346</b>	<b>256.8</b>	<b>1450.1</b>

<b>"B"- CARCASE DE MASCULI NECASTRAȚI CU VÂRSTA DE 24 DE LUNI ȘI MAI MULT (TAURI)</b>								
CONFORMAȚIE	PREȚ MEDIU (RON / 100 kg )					NUMĂR CARCASE	TOTAL	
	GRĂSIMI						GREUTATE MEDIE	PREȚ MEDIU (RON / 100 kg )
	1	2	3	4	5			
E	0.0	0.0	0.0	0.0	0.0	0	0.0	0.0
U	0.0	1328.1	0.0	0.0	0.0	5	353.2	1328.1
R	1286.0	1521.3	1538.4	1491.0	0.0	35	394.6	1452.3
O	1436.2	1456.8	1399.7	1548.0	0.0	73	284.5	1441.3
P	1367.5	0.0	0.0	0.0	0.0	19	237.7	1367.5
<b>TOTAL</b>	<b>1386.4</b>	<b>1469.5</b>	<b>1468.9</b>	<b>1514.5</b>	<b>0.0</b>	<b>132</b>	<b>309.6</b>	<b>1432.0</b>

<b>"C"- CARCASE DE MASCULI CASTRAȚI CU VÂRSTA DE 12 LUNI ȘI MAI MULT (BOI)</b>								
CONFORMAȚIE	PREȚ MEDIU (RON / 100 kg )					NUMĂR CARCASE	TOTAL	
	GRĂSIMI						GREUTATE MEDIE	PREȚ MEDIU (RON / 100 kg )
	1	2	3	4	5			
E	0.0	0.0	0.0	0.0	0.0	0	0.0	0.0
U	0.0	0.0	0.0	0.0	0.0	0	0.0	0.0
R	1320.0	1356.0	0.0	0.0	0.0	5	370.8	1327.7
O	1227.8	1283.4	1364.6	1319.5	0.0	21	345.0	1305.0
P	1172.8	1189.9	0.0	0.0	0.0	4	243.0	1180.3
<b>TOTAL</b>	<b>1263.6</b>	<b>1280.8</b>	<b>1364.6</b>	<b>1319.5</b>	<b>0.0</b>	<b>30</b>	<b>335.7</b>	<b>1297.1</b>

<b>"D"- CARCASE DE FEMELE CARE AU FĂȚAT (VACI)</b>								
CONFORMAȚIE	PREȚ MEDIU (RON / 100 kg )					NUMĂR CARCASE	TOTAL	
	GRĂSIMI						GREUTATE MEDIE	PREȚ MEDIU (RON / 100 kg )
	1	2	3	4	5			
E	0.0	0.0	0.0	0.0	0.0	0	0.0	0.0
U	0.0	0.0	0.0	1335.2	0.0	2	385.0	1335.2
R	1286.0	1226.5	1251.6	1279.6	0.0	55	349.5	1252.5
O	1250.6	1220.4	1231.5	1294.1	0.0	432	279.1	1233.9
P	1126.7	1110.9	1179.7	1167.4	0.0	355	222.1	1127.7
<b>TOTAL</b>	<b>1174.6</b>	<b>1187.7</b>	<b>1227.1</b>	<b>1276.1</b>	<b>0.0</b>	<b>844</b>	<b>259.9</b>	<b>1197.7</b>

<b>"E"- CARCASE ALE ALTOR BOVINE FEMELE CU VÂRSTA DE 12 LUNI ȘI MAI MULT (VIȚELE)</b>								
CONFORMAȚIE	PREȚ MEDIU (RON / 100 kg )					NUMĂR CARCASE	TOTAL	
	GRĂSIMI						GREUTATE MEDIE	PREȚ MEDIU (RON / 100 kg )
	1	2	3	4	5			
E	0.0	0.0	0.0	0.0	0.0	0	0.0	0.0
U	0.0	0.0	1347.0	1493.0	0.0	2	377.3	1401.8
R	1440.7	1299.4	1314.3	1440.0	0.0	15	306.1	1334.9
O	1316.3	1390.8	1387.3	1414.3	0.0	135	257.5	1374.3
P	1272.3	1338.2	1496.4	1567.1	0.0	78	195.2	1344.6
<b>TOTAL</b>	<b>1302.4</b>	<b>1373.3</b>	<b>1386.6</b>	<b>1460.9</b>	<b>0.0</b>	<b>230</b>	<b>240.6</b>	<b>1363.2</b>

<b>"Z"- CARCASE DE BOVINE CU VÂRSTA CUPRINSĂ ÎNTRE 8 LUNI ȘI MAI PUȚIN DE 12 LUNI (TINERET BOVIN)</b>								
CONFORMAȚIE	PREȚ MEDIU (RON / 100 kg )					NUMĂR CARCASE	TOTAL	
	GRĂSIMI						GREUTATE MEDIE	PREȚ MEDIU (RON / 100 kg )
	1	2	3	4	5			
E	0.0	0.0	0.0	0.0	0.0	0	0.0	0.0
U	0.0	0.0	0.0	0.0	0.0	0	0.0	0.0
R	1454.0	1591.0	1474.0	0.0	0.0	3	231.8	1509.1
O	1452.4	1493.3	1488.3	0.0	0.0	58	201.7	1465.9
P	1353.8	1438.5	0.0	0.0	0.0	48	155.8	1369.9
<b>TOTAL</b>	<b>1409.9</b>	<b>1482.2</b>	<b>1484.9</b>	<b>0.0</b>	<b>0.0</b>	<b>109</b>	<b>182.3</b>	<b>1431.3</b>

<b>TOATE CATEGORIILE</b>								
CONFORMAȚIE	PREȚ MEDIU (RON / 100 kg )					NUMĂR CARCASE	TOTAL	
	GRĂSIMI						GREUTATE MEDIE	PREȚ MEDIU (RON / 100 kg )
	1	2	3	4	5			
E	0.0	0.0	0.0	0.0	0.0	0	0.0	0.0
U	0.0	1465.1	1347.0	1377.6	0.0	11	359.7	1427.7
R	1364.2	1428.2	1378.1	1304.5	0.0	152	350.0	1385.8
O	1349.7	1324.8	1281.0	1335.4	0.0	893	268.8	1323.8
P	1254.9	1189.7	1244.9	1318.2	0.0	635	216.0	1238.6
<b>TOTAL</b>	<b>1303.7</b>	<b>1309.2</b>	<b>1298.0</b>	<b>1325.8</b>	<b>0.0</b>	<b>1691</b>	<b>256.9</b>	<b>1305.4</b>

Prețuri incluse în raportul național de prețuri pentru Comisia Europeană



**Raport național parțial prețuri de piață carcase de bovine cu vârsta de 8 luni sau mai mult, la intrarea în abator conform grilei UE (\*)**

Săptămâna: 16

din: 19/04/21

până în 25/04/21

<b>"A"- CARCASE DE MASCULI NECASTRAȚI CU VÂRSTA CUPRINSĂ ÎNTRE 12 LUNI ȘI MAI PUȚIN DE 24 DE LUNI (TĂURAȘI)</b>								
CONFORMAȚIE	PREȚ MEDIU (RON / 100 kg)					NUMĂR CARCASE	TOTAL	
	GRĂSIMI						GREUTATE MEDIE	PREȚ MEDIU (RON / 100 kg)
	1	2	3	4	5			
E	0.0	0.0	0.0	0.0	0.0	0	0.0	0.0
U	0.0	1981.0	0.0	0.0	0.0	1	345.9	1981.0
R	1456.6	1504.4	1550.8	0.0	0.0	25	341.1	1489.6
O	1404.4	1510.7	1396.6	0.0	0.0	122	260.2	1446.9
P	1394.5	1430.0	0.0	0.0	0.0	40	228.5	1400.4
<b>TOTAL</b>	<b>1409.2</b>	<b>1511.9</b>	<b>1471.4</b>	<b>0.0</b>	<b>0.0</b>	<b>188</b>	<b>264.7</b>	<b>1449.4</b>

<b>"B"- CARCASE DE MASCULI NECASTRAȚI CU VÂRSTA DE 24 DE LUNI ȘI MAI MULT (TAURI)</b>								
CONFORMAȚIE	PREȚ MEDIU (RON / 100 kg)					NUMĂR CARCASE	TOTAL	
	GRĂSIMI						GREUTATE MEDIE	PREȚ MEDIU (RON / 100 kg)
	1	2	3	4	5			
E	0.0	0.0	0.0	0.0	0.0	0	0.0	0.0
U	0.0	1152.0	0.0	0.0	0.0	2	338.6	1152.0
R	1360.2	1539.4	1498.8	0.0	0.0	19	382.2	1481.1
O	1440.2	1434.9	1283.8	0.0	0.0	56	283.0	1426.0
P	1367.5	0.0	0.0	0.0	0.0	19	237.7	1367.5
<b>TOTAL</b>	<b>1408.0</b>	<b>1455.0</b>	<b>1397.2</b>	<b>0.0</b>	<b>0.0</b>	<b>96</b>	<b>294.8</b>	<b>1424.3</b>

<b>"C"- CARCASE DE MASCULI CASTRAȚI CU VÂRSTA DE 12 LUNI ȘI MAI MULT (BOI)</b>								
CONFORMAȚIE	PREȚ MEDIU (RON / 100 kg)					NUMĂR CARCASE	TOTAL	
	GRĂSIMI						GREUTATE MEDIE	PREȚ MEDIU (RON / 100 kg)
	1	2	3	4	5			
E	0.0	0.0	0.0	0.0	0.0	0	0.0	0.0
U	0.0	0.0	0.0	0.0	0.0	0	0.0	0.0
R	1320.0	1356.0	0.0	0.0	0.0	5	370.8	1327.7
O	1227.8	1283.4	1364.6	1319.5	0.0	21	345.0	1305.0
P	1172.8	1189.9	0.0	0.0	0.0	4	243.0	1180.3
<b>TOTAL</b>	<b>1263.6</b>	<b>1280.8</b>	<b>1364.6</b>	<b>1319.5</b>	<b>0.0</b>	<b>30</b>	<b>335.7</b>	<b>1297.1</b>

<b>"D"- CARCASE DE FEMELE CARE AU FĂȚAT (VACI)</b>								
CONFORMAȚIE	PREȚ MEDIU (RON / 100 kg)					NUMĂR CARCASE	TOTAL	
	GRĂSIMI						GREUTATE MEDIE	PREȚ MEDIU (RON / 100 kg)
	1	2	3	4	5			
E	0.0	0.0	0.0	0.0	0.0	0	0.0	0.0
U	0.0	0.0	0.0	1335.2	0.0	2	385.0	1335.2
R	1286.0	1226.5	1259.1	1279.6	0.0	52	346.8	1255.5
O	1250.6	1220.0	1232.8	1307.2	0.0	417	277.7	1234.2
P	1126.7	1110.9	1179.7	1167.4	0.0	355	222.1	1127.7
<b>TOTAL</b>	<b>1174.6</b>	<b>1187.1</b>	<b>1228.4</b>	<b>1279.3</b>	<b>0.0</b>	<b>826</b>	<b>258.4</b>	<b>1197.0</b>

<b>"E"- CARCASE ALE ALTOR BOVINE FEMELE CU VÂRSTA DE 12 LUNI ȘI MAI MULT (VIȚELE)</b>								
CONFORMAȚIE	PREȚ MEDIU (RON / 100 kg)					NUMĂR CARCASE	TOTAL	
	GRĂSIMI						GREUTATE MEDIE	PREȚ MEDIU (RON / 100 kg)
	1	2	3	4	5			
E	0.0	0.0	0.0	0.0	0.0	0	0.0	0.0
U	0.0	0.0	1347.0	1493.0	0.0	2	377.3	1401.8
R	1440.7	1299.4	1300.4	0.0	0.0	12	302.8	1322.0
O	1316.3	1385.3	1394.2	1425.7	0.0	112	251.0	1369.7
P	1240.7	1299.2	1592.0	0.0	0.0	55	181.6	1276.6
<b>TOTAL</b>	<b>1292.3</b>	<b>1361.6</b>	<b>1372.1</b>	<b>1435.6</b>	<b>0.0</b>	<b>181</b>	<b>234.7</b>	<b>1344.3</b>

<b>"Z"- CARCASE DE BOVINE CU VÂRSTA CUPRINSĂ ÎNTRE 8 LUNI ȘI MAI PUȚIN DE 12 LUNI (TINERET BOVIN)</b>								
CONFORMAȚIE	PREȚ MEDIU (RON / 100 kg)					NUMĂR CARCASE	TOTAL	
	GRĂSIMI						GREUTATE MEDIE	PREȚ MEDIU (RON / 100 kg)
	1	2	3	4	5			
E	0.0	0.0	0.0	0.0	0.0	0	0.0	0.0
U	0.0	0.0	0.0	0.0	0.0	0	0.0	0.0
R	1454.0	1591.0	1474.0	0.0	0.0	3	231.8	1509.1
O	1444.3	1521.0	1553.0	0.0	0.0	50	201.5	1467.1
P	1321.9	1433.8	0.0	0.0	0.0	34	153.9	1340.7
<b>TOTAL</b>	<b>1399.2</b>	<b>1505.2</b>	<b>1516.2</b>	<b>0.0</b>	<b>0.0</b>	<b>87</b>	<b>183.9</b>	<b>1427.6</b>

<b>TOATE CATEGORIILE</b>								
CONFORMAȚIE	PREȚ MEDIU (RON / 100 kg)					NUMĂR CARCASE	TOTAL	
	GRĂSIMI						GREUTATE MEDIE	PREȚ MEDIU (RON / 100 kg)
	1	2	3	4	5			
E	0.0	0.0	0.0	0.0	0.0	0	0.0	0.0
U	0.0	1432.3	1347.0	1377.6	0.0	7	364.0	1393.9
R	1399.5	1388.1	1331.2	1279.6	0.0	116	344.9	1360.1
O	1339.7	1313.6	1266.0	1338.8	0.0	778	268.4	1313.0
P	1194.7	1162.5	1194.7	1167.4	0.0	507	214.4	1185.0
<b>TOTAL</b>	<b>1276.4</b>	<b>1286.8</b>	<b>1270.3</b>	<b>1303.4</b>	<b>0.0</b>	<b>1408</b>	<b>255.7</b>	<b>1280.2</b>

(\*) Pentru calcularea prețurilor medii au fost luate în considerare doar bovinele cumparate de către abatoare



**Raport prețuri de piață din România versus prețuri de piață comunitare  
conform Art.7 Regulamentul de punere în aplicare (UE) 2017/1184 al Comisiei din 20 aprilie 2017**

Săptămâna: 16

din: 19/04/21

până în: 25/04/21

CATEGORIA	CLASA	PREȚ MEDIU			PREȚ RO / PREȚ COMUNITAR (%)
		ROMANIA		UE	
		RON / 100 kg	€ / 100 kg	€ / 100 kg	
Z	U2	0.00	0.00	400.91	
Z	U3	0.00	0.00	389.65	
Z	R2	1591.00	322.97	376.64	-14.25
Z	R3	1474.00	299.22	372.93	-19.77 (*)
Z	O2	1493.27	303.13	332.60	-8.86
Z	O3	1488.35	302.14	330.69	-8.63
<b>Z</b>		<b>1502.01</b>	<b>304.90</b>	<b>358.31</b>	<b>-14.91</b>
A	U2	1828.08	371.10	401.98	-7.68
A	U3	0.00	0.00	395.73	
A	R2	1533.13	311.23	377.24	-17.50
A	R3	1617.43	328.34	383.02	-14.28 (*)
A	O2	1493.31	303.14	343.38	-11.72
A	O3	1426.19	289.52	355.82	-18.63
<b>A</b>		<b>1505.88</b>	<b>305.69</b>	<b>380.14</b>	<b>-19.58</b>
<b>B</b>	<b>R3</b>	<b>1538.36</b>	<b>312.29</b>	<b>336.28</b>	<b>-7.13</b>
C	U2	0.00	0.00	419.80	
C	U3	0.00	0.00	395.64	
C	U4	0.00	0.00	418.06	
C	R3	0.00	0.00	403.97	
C	R4	0.00	0.00	405.30	
C	O3	1364.64	277.02	375.74	-26.27
C	O4	1319.50	267.86	390.93	-31.48
<b>C</b>		<b>1361.16</b>	<b>276.31</b>	<b>395.87</b>	<b>-30.20</b>
D	R3	1251.59	254.07	365.62	-30.51
D	R4	1279.57	259.75	325.69	-20.25
D	O2	1220.41	247.74	276.90	-10.53
D	O3	1231.47	249.99	298.76	-16.32 (*)
D	O4	1294.11	262.70	303.68	-13.49
D	P2	1110.95	225.52	246.16	-8.38
D	P3	1179.67	239.47	284.65	-15.87
<b>D</b>		<b>1194.43</b>	<b>242.47</b>	<b>297.28</b>	<b>-18.44</b>
E	U2	0.00	0.00	435.51	
E	U3	1347.00	273.44	430.65	-36.51
E	R2	1299.37	263.77	380.38	-30.66
E	R3	1314.31	266.81	385.11	-30.72 (*)
E	R4	1440.00	292.32	380.92	-23.26
E	O2	1390.83	282.34	307.73	-8.25
E	O3	1387.33	281.63	333.35	-15.52
E	O4	1414.34	287.11	362.09	-20.71
<b>E</b>		<b>1381.07</b>	<b>280.36</b>	<b>384.34</b>	<b>-27.05</b>
<b>TOATE CATEGORIILE</b>		<b>1329.02</b>	<b>269.79</b>	<b>352.82</b>	<b>-23.53</b>

(\*) CATEGORII ȘI CLASE DE REFERINȚĂ ÎN UE27: Z3, AR3, CR3, DO3 ȘI ER3



**CARCASE DE CARCASE DE BOVINE CU VÂRSTA DE 8 LUNI SAU MAI MULT LA INTRAREA ÎN ABATOR  
CONFORM ART.7 REGULAMENTUL DE PUNERE ÎN APLICARE (UE) 2017/1184 AL COMISIEI DIN 20 APRILIE 2017**

Cotații naționale (RON / 100 kg)	SĂPT 16 / 2021	VARIAȚIE		
		1 SĂPT	1 AN	Medie 5 ani (16 - 20)
Tăurași "A"	1,505.88	2.44%	6.28%	15.39%
Vaci "D"	1,194.43	-0.21%	3.76%	12.49%
Vițeale "E"	1,381.07	1.08%	1.15%	13.66%

Prețuri medii europene (€ / 100 kg)	SĂPT 16 / 2021			VARIAȚIE					
				1 SĂPT			1 AN		
	A	D	E	A	D	E	A	D	E
UE27	380.14	297.28	384.34	0.26%	0.67%	0.51%	9.56%	15.05%	10.27%
Franța	387.31	336.53	427.21	0.06%	0.19%	0.51%	4.01%	10.82%	6.02%
Germania	397.39	304.84	342.51	-0.27%	1.21%	0.76%	13.05%	21.20%	13.27%
Italia	401.92	252.94	451.49	-0.43%	2.57%	-0.44%	-2.97%	12.27%	3.86%
Țările de Jos	358.19	288.64	297.58	1.59%	0.08%	13.18%	16.83%	25.22%	24.96%
Polonia	323.20	260.78	307.50	0.23%	0.15%	-0.53%	19.68%	17.86%	14.08%
România	305.70	242.47	280.36	2.38%	-0.26%	1.03%	4.32%	1.85%	-0.71%
Ungaria	203.75	181.18	190.62	-0.85%	-0.85%	-0.85%	-12.78%	3.83%	-1.13%

PREȚ MEDIU PONDERAT LA INTRAREA ÎN ABATOR - CARCASE DE TĂURAȘI ( A )

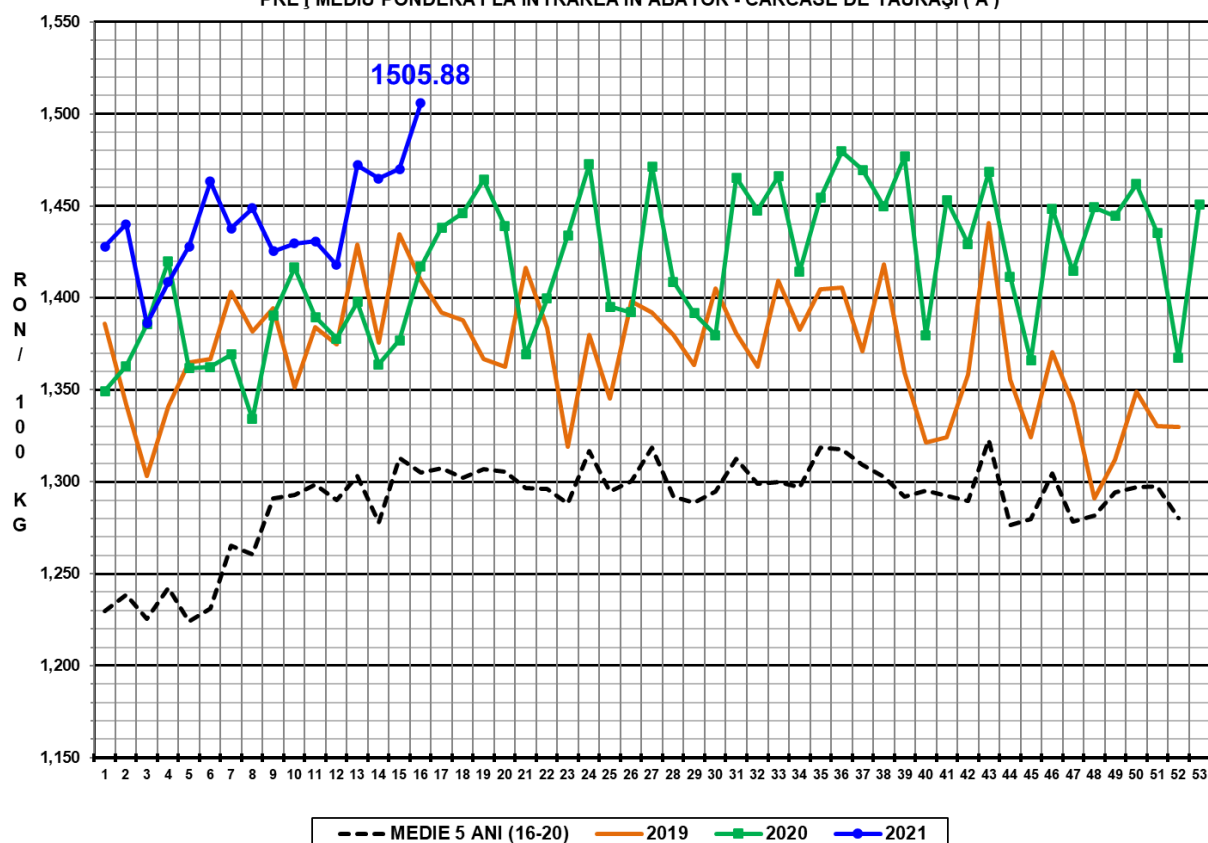

PREȚ MEDIU PONDERAT LA INTRAREA ÎN ABATOR - CARCASE DE VACI ( D )

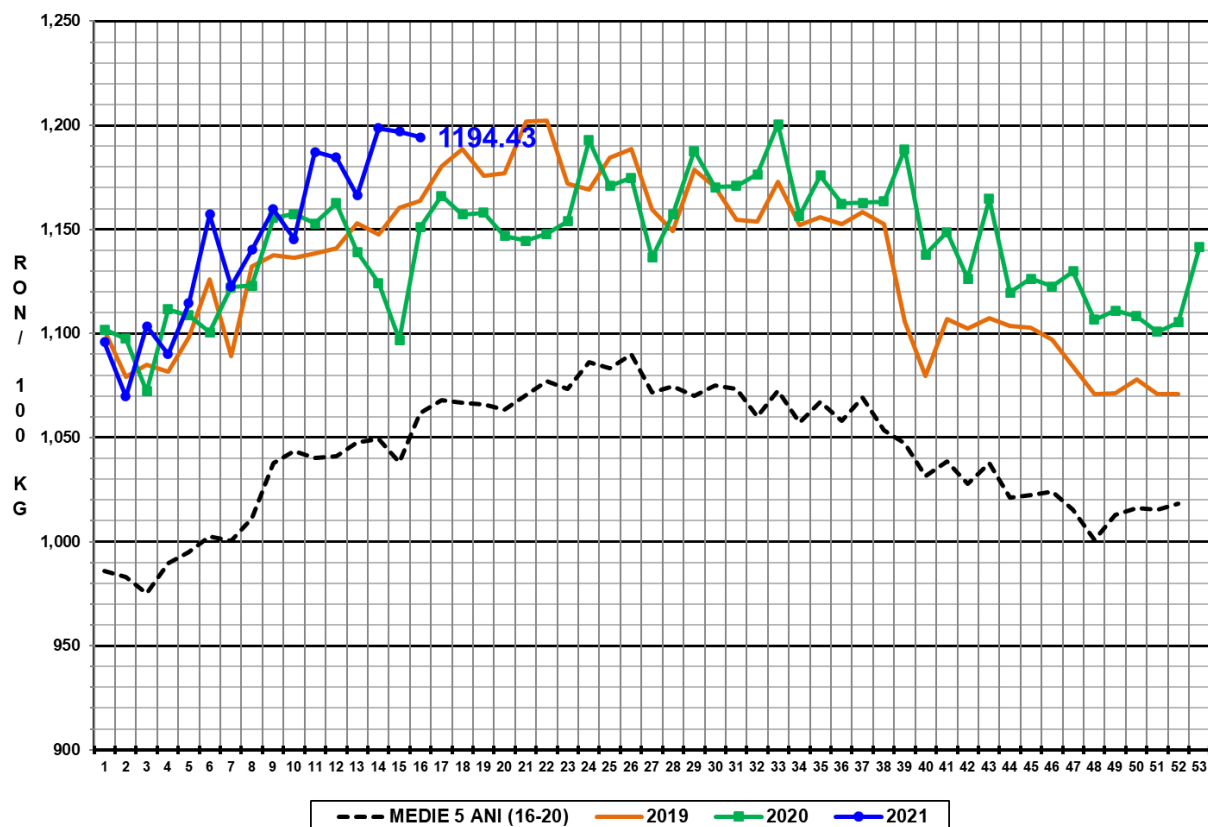

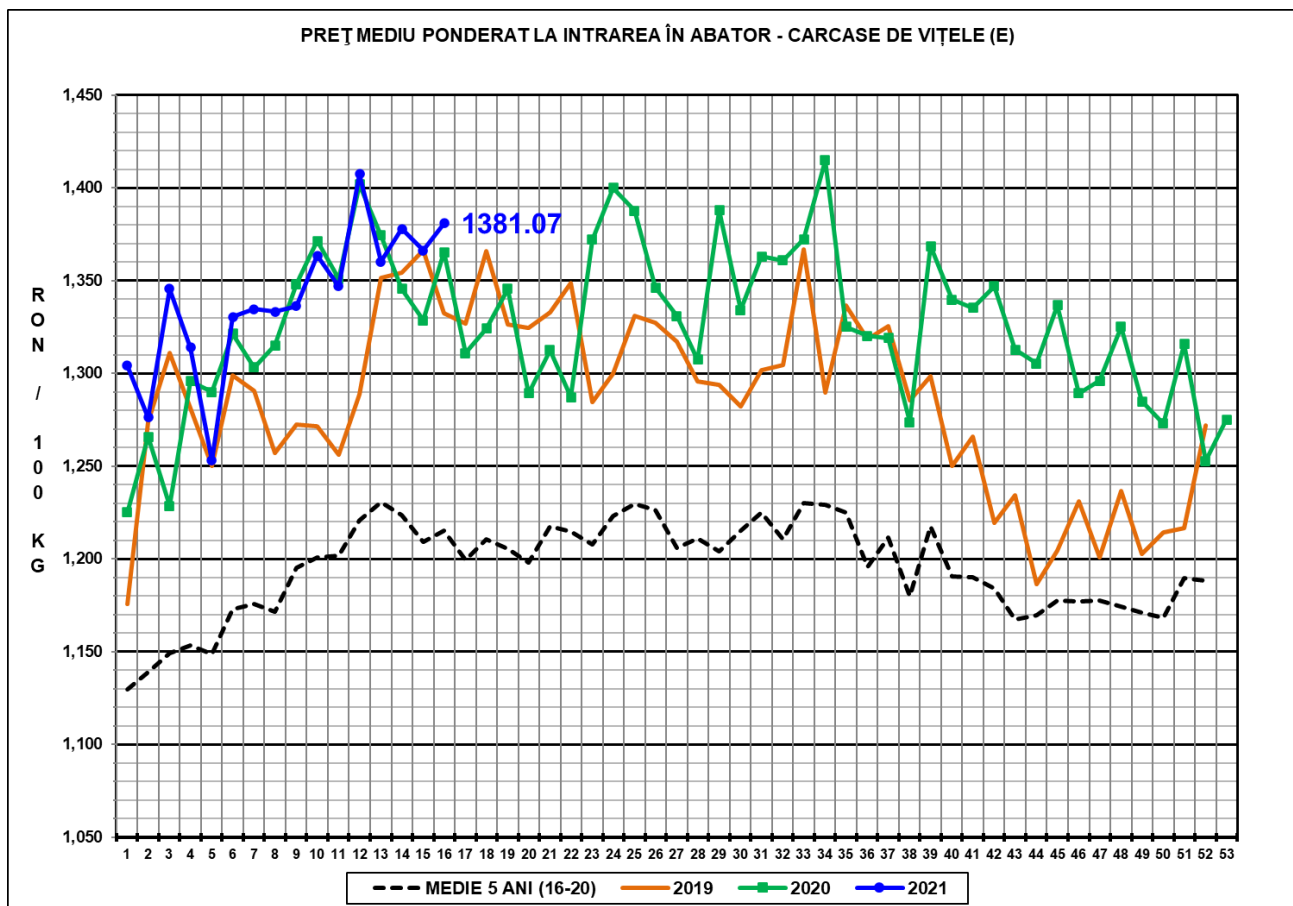

**N.B. Prețurile medii ponderate săptămânale au fost calculate după cum urmează:**

1. În toate cazurile de la paginile 1 - 3 și în cazul „per combinație categorie, clasă de conformație și grad de acoperire cu grăsime” de la pagina 4, au fost aplicate ponderi „real time”, care constau în greutatea individuală în viu, sau în carcasă ale bovinelor. Prețul mediu ponderat săptămânal (în viu sau în carcasă) este egal cu suma produselor dintre prețul individual (în viu sau în carcasă) și greutatea individuală (în viu sau în carcasă) împărțită la suma ponderilor (greutățile în viu sau în carcasă).
2. În cazul „per categorie” de la paginile 4 - 7, au fost aplicate ponderi bazate pe „cifrele istorice” comunicate de statele membre privind distribuția în clasele SEUROP.