

Rezultatele clasificării carcaselor de bovine

Trimestrul I 2021

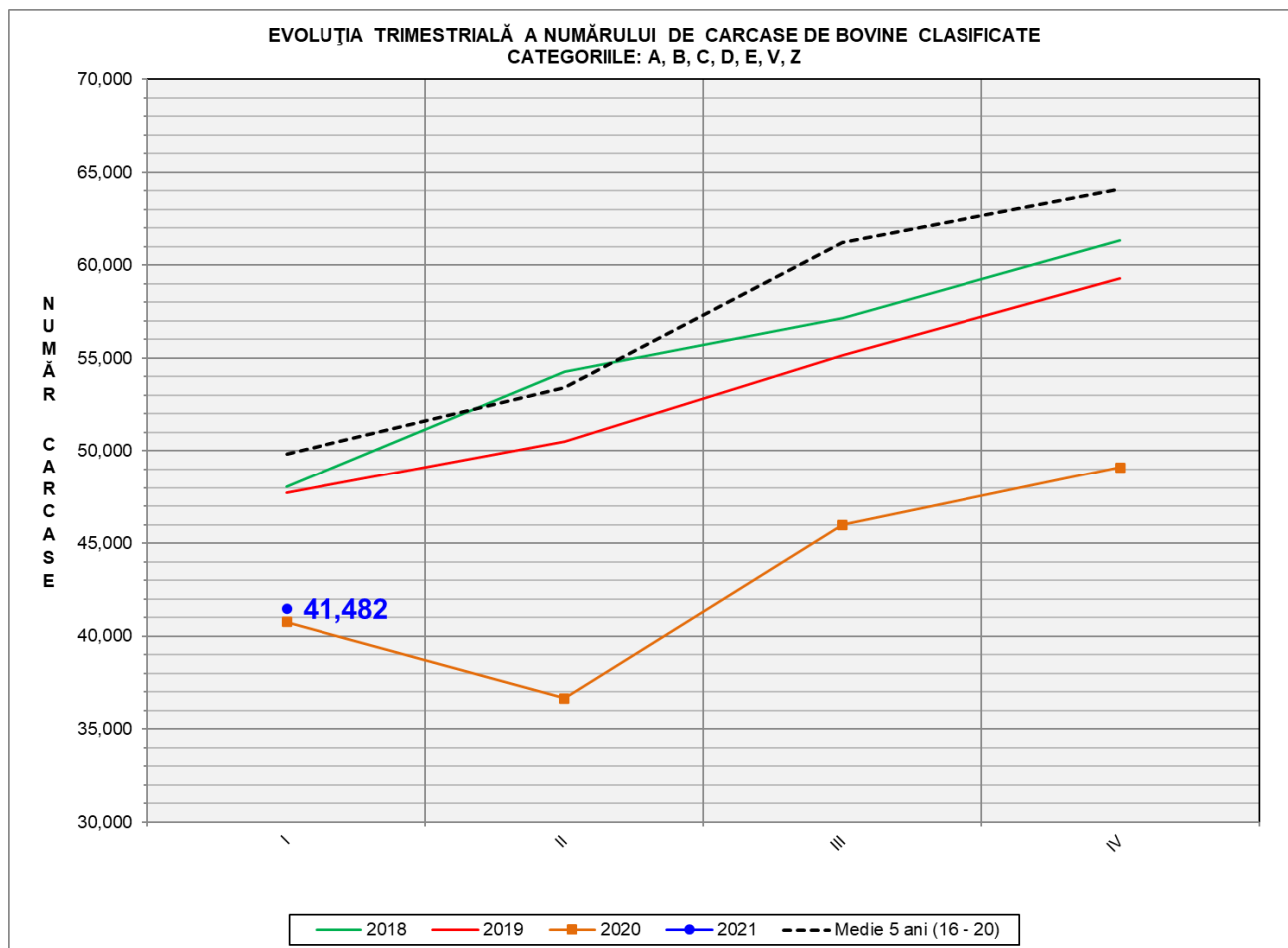

% Modificare		
1 TRIM	1 AN	MEDIE 5 ANI (2016 - 2020)
-15.5%	1.8%	-16.8%

EVOLUȚIA TRIMESTRIALĂ CUMULATIVĂ A NUMĂRULUI DE CARCASE DE BOVINE CLASIFICATE
CATEGORIILE: A, B, C, D, E, V, Z

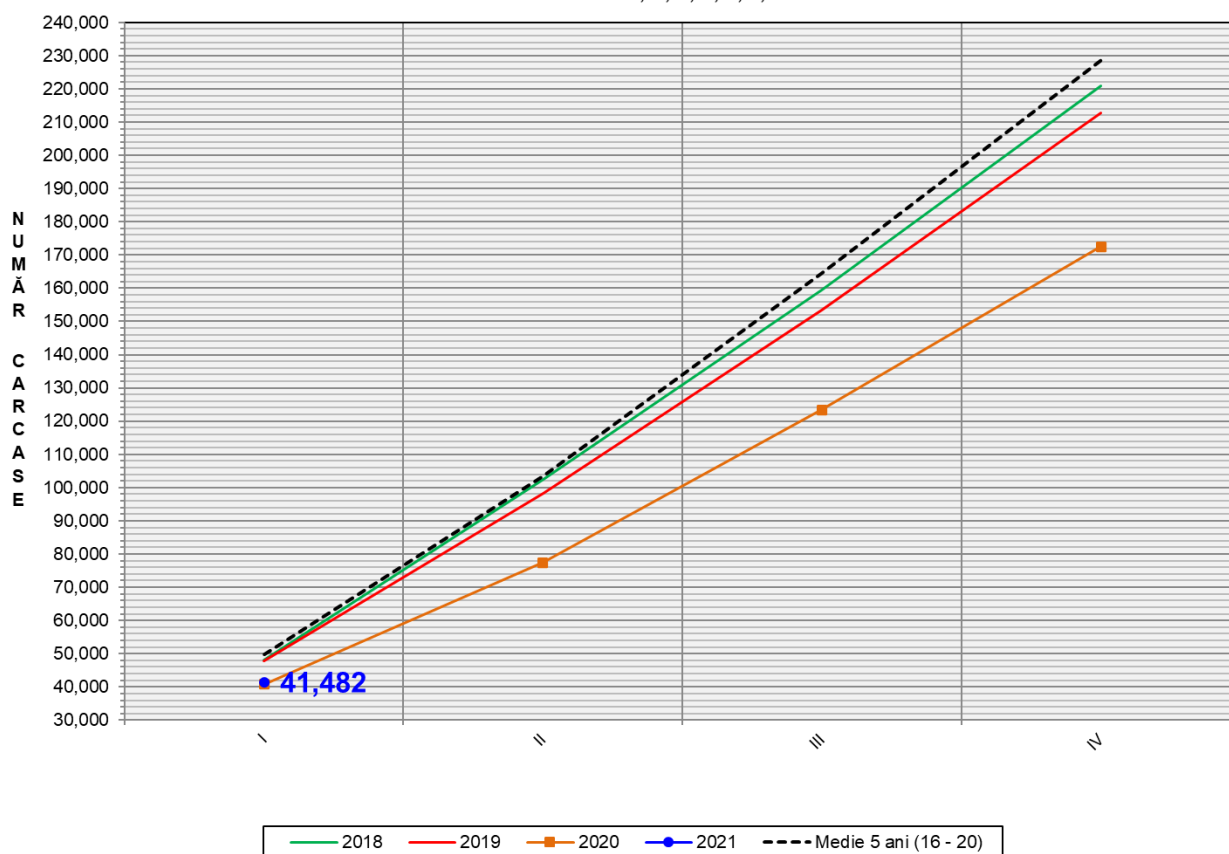

% Modificare	
1 AN	MEDIE 5 ANI (2016 - 2020)
1.8%	-16.8%



FLUCTUAȚIA TRIMESTRIALĂ A DISTRIBUȚIEI CATEGORIILOR DE CARCASE CLASIFICATE

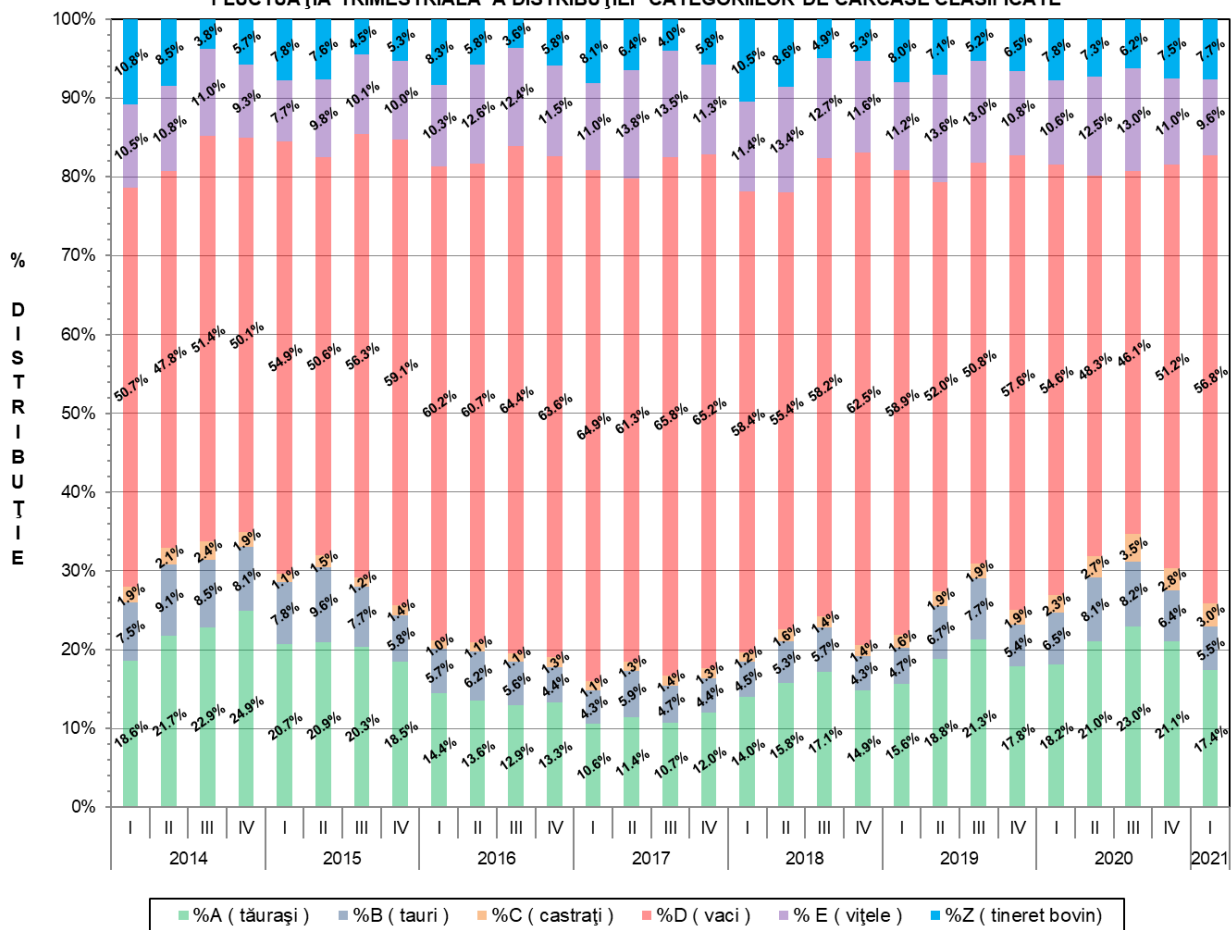



Raport național clasificare carcase de bovine cu vârsta de 8 luni sau mai mult, conform grilei UE extinsă

Perioada: trim I 2021

CONFORMAȚIE	GRĂSIME										TOTAL		
	1		2		3		4		5		NUMĂR	% DIN TOTAL	GREUTATE MEDIE
	NUMĂR	% DIN TOTAL	NUMĂR	% DIN TOTAL	NUMĂR	% DIN TOTAL	NUMĂR	% DIN TOTAL	NUMĂR	% DIN TOTAL			
E	5	0.07	1	0.01	1	0.01	1	0.01	0	0.00	8	0.11	535.74
U	29	0.42	31	0.44	11	0.16	1	0.01	0	0.00	72	1.03	415.69
R	241	3.45	266	3.81	141	2.02	11	0.16	0	0.00	659	9.45	344.00
O+	1273	18.25	461	6.61	91	1.30	1	0.01	0	0.00	1826	26.17	282.60
-O	897	12.86	357	5.12	49	0.70	1	0.01	0	0.00	1304	18.69	254.76
-P	2295	32.89	325	4.66	6	0.09	0	0.00	0	0.00	2626	37.64	222.12
P+	468	6.71	13	0.19	1	0.01	0	0.00	0	0.00	482	6.91	183.17
TOTAL	5208	74.65	1454	20.84	300	4.30	15	0.21	0	0.00	6977	100.00	255.23

CONFORMAȚIE	GRĂSIME										TOTAL		
	1		2		3		4		5		NUMĂR	% DIN TOTAL	GREUTATE MEDIE
	NUMĂR	% DIN TOTAL	NUMĂR	% DIN TOTAL	NUMĂR	% DIN TOTAL	NUMĂR	% DIN TOTAL	NUMĂR	% DIN TOTAL			
E	2	0.09	0	0.00	0	0.00	0	0.00	0	0.00	2	0.09	245.88
U	3	0.13	15	0.67	16	0.72	7	0.31	1	0.04	42	1.89	446.54
R	129	5.80	156	7.02	66	2.97	23	1.03	3	0.13	377	16.96	388.81
O+	377	16.96	462	20.78	67	3.01	22	0.99	0	0.00	928	41.75	317.31
-O	194	8.73	93	4.18	21	0.94	0	0.00	0	0.00	308	13.86	282.81
P+	238	10.71	38	1.71	2	0.09	0	0.00	0	0.00	278	12.51	229.64
-P	285	12.82	3	0.13	0	0.00	0	0.00	0	0.00	288	12.96	187.76
TOTAL	1228	55.24	767	34.50	172	7.74	52	2.34	4	0.18	2223	100.00	299.29

CONFORMAȚIE	GRĂSIME										TOTAL		
	1		2		3		4		5		NUMĂR	% DIN TOTAL	GREUTATE MEDIE
	NUMĂR	% DIN TOTAL	NUMĂR	% DIN TOTAL	NUMĂR	% DIN TOTAL	NUMĂR	% DIN TOTAL	NUMĂR	% DIN TOTAL			
E	0	0.00	0	0.00	0	0.00	0	0.00	0	0.00	0	0.00	0.00
U	0	0.00	1	0.08	4	0.33	13	1.08	0	0.00	18	1.50	422.32
R	6	0.50	15	1.25	666	55.32	235	19.52	5	0.42	927	76.99	320.65
O+	9	0.75	30	2.49	100	8.31	17	1.41	1	0.08	157	13.04	318.93
-O	6	0.50	23	1.91	22	1.83	2	0.17	0	0.00	53	4.40	284.34
P+	12	1.00	13	1.08	7	0.58	1	0.08	0	0.00	33	2.74	242.06
-P	9	0.75	4	0.33	3	0.25	0	0.00	0	0.00	16	1.33	168.44
TOTAL	42	3.49	86	7.14	802	66.61	268	22.26	6	0.50	1204	100.00	316.17

CONFORMAȚIE	GRĂSIME										TOTAL		
	1		2		3		4		5		NUMĂR	% DIN TOTAL	GREUTATE MEDIE
	NUMĂR	% DIN TOTAL	NUMĂR	% DIN TOTAL	NUMĂR	% DIN TOTAL	NUMĂR	% DIN TOTAL	NUMĂR	% DIN TOTAL			
E	0	0.00	0	0.00	2	0.01	0	0.00	0	0.00	2	0.01	374.61
U	1	0.00	8	0.04	3	0.01	15	0.07	1	0.00	28	0.12	416.32
R	160	0.70	523	2.29	314	1.38	236	1.04	9	0.04	1242	5.45	376.27
O+	3026	13.27	2974	13.04	1481	6.50	224	0.98	8	0.04	7713	33.83	295.73
-O	1500	6.58	1122	4.92	682	2.99	77	0.34	3	0.01	3384	14.84	263.09
P+	2178	9.55	1281	5.62	321	1.41	38	0.17	1	0.00	3819	16.75	231.46
-P	6213	27.25	323	1.42	71	0.31	6	0.03	0	0.00	6613	29.00	198.90
TOTAL	13078	57.36	6231	27.33	2874	12.60	596	2.61	22	0.10	22801	100.00	256.58

CONFORMAȚIE	GRĂSIME										TOTAL		
	1		2		3		4		5		NUMĂR	% DIN TOTAL	GREUTATE MEDIE
	NUMĂR	% DIN TOTAL	NUMĂR	% DIN TOTAL	NUMĂR	% DIN TOTAL	NUMĂR	% DIN TOTAL	NUMĂR	% DIN TOTAL			
E	0	0.00	0	0.00	0	0.00	0	0.00	0	0.00	0	0.00	0.00
U	12	0.31	4	0.10	2	0.05	3	0.08	1	0.03	22	0.57	338.35
R	57	1.48	51	1.32	171	4.44	137	3.56	5	0.13	421	10.93	319.13
O+	376	9.76	380	9.86	247	6.41	78	2.02	4	0.10	1085	28.16	282.02
-O	318	8.25	317	8.23	160	4.15	23	0.60	1	0.03	819	21.26	248.70
P+	850	22.06	225	5.84	80	2.08	8	0.21	1	0.03	1164	30.21	201.05
-P	311	8.07	28	0.73	3	0.08	0	0.00	0	0.00	342	8.88	168.84
TOTAL	1924	49.94	1005	26.08	663	17.21	249	6.46	12	0.31	3853	100.00	244.81

CONFORMAȚIE	GRĂSIME										TOTAL		
	1		2		3		4		5		NUMĂR	% DIN TOTAL	GREUTATE MEDIE
	NUMĂR	% DIN TOTAL	NUMĂR	% DIN TOTAL	NUMĂR	% DIN TOTAL	NUMĂR	% DIN TOTAL	NUMĂR	% DIN TOTAL			
E	0	0.00	1	0.03	0	0.00	0	0.00	0	0.00	1	0.03	294.98
U	5	0.16	3	0.10	0	0.00	0	0.00	0	0.00	8	0.26	311.64
R	49	1.59	38	1.23	15	0.49	3	0.10	0	0.00	105	3.41	262.83
O+	199	6.45	138	4.48	15	0.49	1	0.03	0	0.00	353	11.45	224.01
-O	294	9.54	113	3.67	8	0.26	1	0.03	0	0.00	416	13.49	206.82
P+	1799	58.35	133	4.31	12	0.39	4	0.13	0	0.00	1948	63.19	160.14
-P	245	7.95	7	0.23	0	0.00	0	0.00	0	0.00	252	8.17	148.18
TOTAL	2591	84.04	433	14.04	50	1.62	9	0.29	0	0.00	3083	100.00	176.71

CONFORMAȚIE	GRĂSIME										TOTAL		
	1		2		3		4		5		NUMĂR	% DIN TOTAL	GREUTATE MEDIE
	NUMĂR	% DIN TOTAL	NUMĂR	% DIN TOTAL	NUMĂR	% DIN TOTAL	NUMĂR	% DIN TOTAL	NUMĂR	% DIN TOTAL			
E	7	0.02	2	0.00	3	0.01	1	0.00	0	0.00	13	0.03	447.84
U	50	0.12	62	0.15	36	0.09	39	0.10	3	0.01	190	0.47	409.89
R	642	1.60	1049	2.61	1373	3.42	645	1.61	22	0.05	3731	9.29	348.37
O+	5260	13.10	4445	11.07	2001	4.98	343	0.85	13	0.03	12062	30.05	292.37
-O	3209	7.99	2025	5.04	942	2.35	104	0.26	4	0.01	6284	15.65	256.90
P+	7372	18.37	2015	5.02	428	1.07	51	0.13	2	0.00	9868	24.58	211.29
-P	7531	18.76	378	0.94	78	0.19	6	0.01	0	0.00	7993	19.91	194.60
TOTAL	24071	59.97	9976	24.85	4861	12.11	1189	2.96	44	0.11	40141	100.00	253.23



Raport național clasificare pentru categoria "A"- carcase de masculi necastrați cu vârsta cuprinsă între 12 și mai puțin de 24 de luni (tăurași)

Perioada: trim I 2021

GRASIME	CONFORMAȚIE	NUMAR	PROCENT DIN TOTAL	GREUTATE MEDIE
1	E	5	0.07	542.92
	U	29	0.42	418.08
	R	241	3.45	351.07
	O+	1273	18.25	275.59
	-O	897	12.86	244.29
	P+	2295	32.89	213.64
	-P	468	6.71	182.72
	TOTAL	5208	74.65	239.10
2	E	1	0.01	576.63
	U	31	0.44	416.67
	R	266	3.81	340.04
	O+	461	6.61	295.04
	-O	357	5.12	271.54
	P+	325	4.66	278.53
	-P	13	0.19	193.78
	TOTAL	1454	20.84	295.69
3	E	1	0.01	597.80
	U	11	0.16	404.86
	R	141	2.02	336.34
	O+	91	1.30	316.85
	-O	49	0.70	320.18
	P+	6	0.09	410.72
	-P	1	0.01	257.35
	TOTAL	300	4.30	332.40
4	E	1	0.01	396.90
	U	1	0.01	435.12
	R	11	0.16	383.00
	O+	1	0.01	358.09
	-O	1	0.01	443.16
	P+	0	0.00	0.00
	-P	0	0.00	0.00
	TOTAL	15	0.21	389.75
TOTAL	E	8	0.11	535.74
	U	72	1.03	415.69
	R	659	9.45	344.00
	O+	1826	26.17	282.60
	-O	1304	18.69	254.76
	P+	2626	37.64	222.12
	-P	482	6.91	183.17
	TOTAL	6977	100.00	255.23



Raport național clasificare pentru categoria "B"- carcase de masculi necastrați cu vârsta de 24 de luni și mai mult (tauri)

Perioada: trim I 2021

GRASIME	CONFORMAȚIE	NUMAR	PROCENT DIN TOTAL	GREUTATE MEDIE
1	E	2	0.09	245.88
	U	3	0.13	539.72
	R	129	5.80	377.74
	O+	377	16.96	292.63
	-O	194	8.73	272.43
	P+	238	10.71	223.99
	-P	285	12.82	187.52
	TOTAL	1228	55.24	261.21
2	E	0	0.00	0.00
	U	15	0.67	443.38
	R	156	7.02	391.25
	O+	462	20.78	328.61
	-O	93	4.18	298.57
	P+	38	1.71	263.68
	-P	3	0.13	210.90
	TOTAL	767	34.50	336.28
3	E	0	0.00	0.00
	U	16	0.72	420.05
	R	66	2.97	388.30
	O+	67	3.01	353.92
	-O	21	0.94	308.86
	P+	2	0.09	255.39
	-P	0	0.00	0.00
	TOTAL	172	7.74	366.62
4	E	0	0.00	0.00
	U	7	0.31	481.18
	R	23	1.03	418.43
	O+	22	0.99	391.63
	-O	0	0.00	0.00
	P+	0	0.00	0.00
	-P	0	0.00	0.00
	TOTAL	52	2.34	415.54
5	E	0	0.00	0.00
	U	1	0.04	395.53
	R	3	0.13	522.34
	O+	0	0.00	0.00
	-O	0	0.00	0.00
	P+	0	0.00	0.00
	-P	0	0.00	0.00
	TOTAL	4	0.18	490.64
TOTAL	E	2	0.09	245.88
	U	42	1.89	446.54
	R	377	16.96	388.81
	O+	928	41.75	317.31
	-O	308	13.86	282.81
	P+	278	12.51	229.64
	-P	288	12.96	187.76
	TOTAL	2223	100.00	299.29



Raport național clasificare pentru categoria "C" - carcase de masculi castrați cu vârsta de 12 luni și mai mult (boi)

Perioada: trim I 2021

GRASIME	CONFORMAȚIE	NUMAR	PROCENT DIN TOTAL	GREUTATE MEDIE
1	E	0	0.00	0.00
	U	0	0.00	0.00
	R	6	0.50	389.22
	O+	9	0.75	349.42
	-O	6	0.50	236.51
	P+	12	1.00	220.39
	-P	9	0.75	185.66
	TOTAL	42	3.49	267.02
2	E	0	0.00	0.00
	U	1	0.08	377.30
	R	15	1.25	393.05
	O+	30	2.49	349.08
	-O	23	1.91	284.65
	P+	13	1.08	210.72
	-P	4	0.33	149.70
	TOTAL	86	7.14	309.66
3	E	0	0.00	0.00
	U	4	0.33	366.52
	R	666	55.32	315.35
	O+	100	8.31	304.21
	-O	22	1.83	291.63
	P+	7	0.58	327.91
	-P	3	0.25	141.77
	TOTAL	802	66.61	313.02
4	E	0	0.00	0.00
	U	13	1.08	442.95
	R	235	19.52	328.27
	O+	17	1.41	331.93
	-O	2	0.17	343.98
	P+	1	0.08	308.70
	-P	0	0.00	0.00
	TOTAL	268	22.26	334.11
5	E	0	0.00	0.00
	U	0	0.00	0.00
	R	5	0.42	368.48
	O+	1	0.08	390.04
	-O	0	0.00	0.00
	P+	0	0.00	0.00
	-P	0	0.00	0.00
	TOTAL	6	0.50	372.07
TOTAL	E	0	0.00	0.00
	U	18	1.50	422.32
	R	927	76.99	320.65
	O+	157	13.04	318.93
	-O	53	4.40	284.34
	P+	33	2.74	242.06
	-P	16	1.33	168.44
	TOTAL	1204	100.00	316.17



Raport național clasificare pentru categoria "D"- carcase de femele care au fătat (vacii)

Perioada: trim I 2021

GRASIME	CONFORMAȚIE	NUMAR	PROCENT DIN TOTAL	GREUTATE MEDIE
1	E	0	0.00	0.00
	U	1	0.00	412.58
	R	160	0.70	342.38
	O+	3026	13.27	269.49
	-O	1500	6.58	232.94
	P+	2178	9.55	217.93
	-P	6213	27.25	197.72
	TOTAL	13078	57.36	223.52
2	E	0	0.00	0.00
	U	8	0.04	427.93
	R	523	2.29	377.62
	O+	2974	13.04	297.45
	-O	1122	4.92	268.20
	P+	1281	5.62	240.93
	-P	323	1.42	214.05
	TOTAL	6231	27.33	283.14
3	E	2	0.01	374.61
	U	3	0.01	446.69
	R	314	1.38	374.91
	O+	1481	6.50	332.58
	-O	682	2.99	309.95
	P+	321	1.41	275.63
	-P	71	0.31	226.64
	TOTAL	2874	12.60	323.00
4	E	0	0.00	0.00
	U	15	0.07	404.22
	R	236	1.04	394.48
	O+	224	0.98	378.52
	-O	77	0.34	355.49
	P+	38	0.17	318.25
	-P	6	0.03	272.47
	TOTAL	596	2.61	377.60
5	E	0	0.00	0.00
	U	1	0.00	417.48
	R	9	0.04	470.15
	O+	8	0.04	437.45
	-O	3	0.01	397.03
	P+	1	0.00	92.12
	-P	0	0.00	0.00
	TOTAL	22	0.10	428.71
TOTAL	E	2	0.01	374.61
	U	28	0.12	416.32
	R	1242	5.45	376.27
	O+	7713	33.83	295.73
	-O	3384	14.84	263.09
	P+	3819	16.75	231.46
	-P	6613	29.00	198.90
	TOTAL	22801	100.00	256.58



Raport național clasificare pentru categoria "E"- carcase ale altor bovine femele cu vârsta de 12 luni și mai mult (vițele)

Perioada: trim I 2021

GRASIME	CONFORMAȚIE	NUMAR	PROCENT DIN TOTAL	GREUTATE MEDIE
1	E	0	0.00	0.00
	U	12	0.31	325.03
	R	57	1.48	336.00
	O+	376	9.76	264.77
	-O	318	8.25	227.08
	P+	850	22.06	190.04
	-P	311	8.07	164.22
	TOTAL	1924	49.94	211.76
2	E	0	0.00	0.00
	U	4	0.10	332.96
	R	51	1.32	311.21
	O+	380	9.86	272.95
	-O	317	8.23	249.01
	P+	225	5.84	222.87
	-P	28	0.73	205.20
	TOTAL	1005	26.08	254.48
3	E	0	0.00	0.00
	U	2	0.05	306.74
	R	171	4.44	315.88
	O+	247	6.41	301.58
	-O	160	4.15	279.17
	P+	80	2.08	244.37
	-P	3	0.08	308.50
	TOTAL	663	17.21	293.00
4	E	0	0.00	0.00
	U	3	0.08	382.36
	R	137	3.56	317.48
	O+	78	2.02	340.48
	-O	23	0.60	321.02
	P+	8	0.21	281.31
	-P	0	0.00	0.00
	TOTAL	249	6.46	324.63
5	E	0	0.00	0.00
	U	1	0.03	450.80
	R	5	0.13	363.58
	O+	4	0.10	417.51
	-O	1	0.03	487.06
	P+	1	0.03	544.00
	-P	0	0.00	0.00
	TOTAL	12	0.31	414.15
TOTAL	E	0	0.00	0.00
	U	22	0.57	338.35
	R	421	10.93	319.13
	O+	1085	28.16	282.02
	-O	819	21.26	248.70
	P+	1164	30.21	201.05
	-P	342	8.88	168.84
	TOTAL	3853	100.00	244.81



Raport național clasificare pentru categoria "Z"- carcase de bovine cu vârsta cuprinsă între 8 luni și mai puțin de 12 luni (tineret bovin)

Perioada: trim I 2021

GRASIME	CONFORMAȚIE	NUMAR	PROCENT DIN TOTAL	GREUTATE MEDIE
1	E	0	0.00	0.00
	U	5	0.16	298.51
	R	49	1.59	233.55
	O+	199	6.45	214.81
	-O	294	9.54	193.72
	P+	1799	58.35	155.67
	-P	245	7.95	147.27
	TOTAL	2591	84.04	165.48
2	E	1	0.03	294.98
	U	3	0.10	333.53
	R	38	1.23	278.51
	O+	138	4.48	225.38
	-O	113	3.67	233.79
	P+	133	4.31	207.41
	-P	7	0.23	180.25
	TOTAL	433	14.04	226.90
3	E	0	0.00	0.00
	U	0	0.00	0.00
	R	15	0.49	308.50
	O+	15	0.49	314.51
	-O	8	0.26	290.52
	P+	12	0.39	242.02
	-P	0	0.00	0.00
	TOTAL	50	1.62	291.47
4	E	0	0.00	0.00
	U	0	0.00	0.00
	R	3	0.10	314.06
	O+	1	0.03	509.31
	-O	1	0.03	341.63
	P+	4	0.13	349.81
	-P	0	0.00	0.00
	TOTAL	9	0.29	354.71
TOTAL	E	1	0.03	294.98
	U	8	0.26	311.64
	R	105	3.41	262.83
	O+	353	11.45	224.01
	-O	416	13.49	206.82
	P+	1948	63.19	160.14
	-P	252	8.17	148.18
	TOTAL	3083	100.00	176.71



Raport național clasificare toate categoriile de carcase de bovine cu vârsta de 8 luni sau mai mult

Perioada: trim I 2021

GRASIME	CONFORMAȚIE	NUMAR	PROCENT DIN TOTAL	GREUTATE MEDIE
1	E	7	0.02	458.05
	U	50	0.12	390.98
	R	642	1.60	344.31
	O+	5260	13.10	270.36
	-O	3209	7.99	234.33
	P+	7372	18.37	198.38
	-P	7531	18.76	193.36
	TOTAL	24071	59.97	221.70
2	E	2	0.00	435.81
	U	62	0.15	414.52
	R	1049	2.61	363.52
	O+	4445	11.07	296.45
	-O	2025	5.04	265.45
	P+	2015	5.02	243.00
	-P	378	0.94	211.37
	TOTAL	9976	24.85	283.95
3	E	3	0.01	449.00
	U	36	0.09	405.39
	R	1373	3.42	334.62
	O+	2001	4.98	327.20
	-O	942	2.35	304.63
	P+	428	1.07	271.50
	-P	78	0.19	226.91
	TOTAL	4861	12.11	319.06
4	E	1	0.00	396.90
	U	39	0.10	430.05
	R	645	1.61	354.29
	O+	343	0.85	368.73
	-O	104	0.26	348.35
	P+	51	0.13	314.74
	-P	6	0.01	272.47
	TOTAL	1189	2.96	358.34
5	E	0	0.00	0.00
	U	3	0.01	421.27
	R	22	0.05	429.94
	O+	13	0.03	427.67
	-O	4	0.01	419.54
	P+	2	0.00	318.06
	-P	0	0.00	0.00
	TOTAL	44	0.11	422.65
TOTAL	E	13	0.03	447.84
	U	190	0.47	409.89
	R	3731	9.29	348.37
	O+	12062	30.05	292.37
	-O	6284	15.65	256.90
	P+	9868	24.58	211.29
	-P	7993	19.91	194.60
	TOTAL	40141	100.00	253.23