



Prețul de piață al bovinelor la intrarea în abator Săptămâna 14 (5 – 11 aprilie 2021)

SITUAȚIA CARCASELOR DE BOVINE CLASIFICATE ÎN FUNCȚIE DE PROVENIENȚA BOVINELOR SACRIFICATE
ÎN SĂPTĂMÂNA 5 - 11 APRILIE 2021

PROVENIENȚĂ BOVINE SACRIFICATE	CARCASE CLASIFICATE:						PREȚ FEZABIL CATEGORIILE:						
	BOVINE CU VÂRSTA:				TOTAL		A, B, C, D, E, Z				V		
	DE 8 LUNI SAU MAI MULT (A, B, C, D, E, Z)		MAI MICĂ DE 8 LUNI (V)				TOATE CLASELE		CLASELE CONFORM ART 7, REG (UE)		TOATE CLASELE		
	NUMĂR	%	NUMĂR	%	NUMĂR	%	NUMĂR	%	NUMĂR	%	NUMĂR	%	
CUMPĂRATE	1,156	37.6	50	1.6	1,206	39.2	1,064	34.6	458	14.9	37	1.2	
FERME PROPRII ALE ABATOARELOR	287	9.3	5	0.2	292	9.5	278	9.0	108	3.5	5	0.2	
PRESTĂR SERVICII	PRODUCĂTORI	1,282	41.7	31	1.0	1,313	42.7	1,235	40.2	184	6.0	30	1.0
	COMERCIANȚI	246	8.0	17	0.6	263	8.6	236	7.7	26	0.8	16	0.5
TOTAL	2,971	96.6	103	3.4	3,074	100.0	2,813	91.5	776	25.2	88	2.9	

1,342 Carcase incluse în rapoartele naționale de prețuri de piață pentru carcasele de bovine cu vârsta de 8 luni sau mai mult
43.6% din total carcase clasificate

566 Carcase incluse în raportul național de prețuri de piață pentru Comisia Europeană
18.4% din total carcase clasificate

42 Carcase incluse în rapoartele naționale de prețuri de piață pentru carcasele de bovine cu vârsta mai mică de 8 luni (viței)
1.4% din total carcase clasificate

Factor general de ajustare pentru cheltuielile de transport a prețurilor raportate: 0.10 RON/kg carcasă caldă-2%

Prețul în viu al bovinelor din toate clasele de conformație și acoperire cu grăsime
la intrarea în abator în săptămâna 5 - 11 aprilie 2021

Categoria	Număr	Greutate în viu (kg)	Preț în viu (RON / 100 kg)	Modificare preț	
				1 săpt	1 an
"A" - TĂURAȘI	293	510.1	760.0	2.70%	5.24%
"B" - TAURI	88	602.1	728.9	1.17%	7.77%
"C" - BOI	18	773.4	694.3	-10.42%	1.46%
"D" - VACI	664	530.4	573.5	3.09%	8.22%
"E" - VIȚELE	154	468.3	673.0	1.66%	3.18%
"Z" - TINERET BOVIN	125	392.8	716.2	1.96%	3.61%
A + B + C + D + E + Z	1,342	514.0	648.8	3.20%	7.42%
"V" - VIȚEI	42	239.1	692.3	5.19%	10.80%



Raport național prețuri de piață carcase de bovine cu vârsta de 8 luni sau mai mult, la intrarea în abator conform grilei UE

Săptămâna: 14

din: 05/04/21

până în 11/04/21

"A"- CARCASE DE MASCULI NECASTRAȚI CU VÂRSTA CUPRINSĂ ÎNTRE 12 LUNI ȘI MAI PUȚIN DE 24 DE LUNI (TĂURAȘI)								
CONFORMAȚIE	PREȚ MEDIU (RON / 100 kg)					NUMĂR CARCASE	TOTAL	
	GRĂSIMI						GREUTATE MEDIE	PREȚ MEDIU (RON / 100 kg)
	1	2	3	4	5			
E	0.0	0.0	0.0	0.0	0.0	0	0.0	0.0
U	2067.0	2067.0	0.0	0.0	0.0	2	457.6	2067.0
R	1625.0	1517.0	1567.0	0.0	0.0	44	342.9	1558.3
O	1422.3	1403.3	1580.0	0.0	0.0	173	264.6	1415.9
P	1376.0	1400.2	1357.0	0.0	0.0	74	228.4	1382.9
TOTAL	1439.3	1443.1	1549.4	0.0	0.0	293	268.6	1443.7

"B"- CARCASE DE MASCULI NECASTRAȚI CU VÂRSTA DE 24 DE LUNI ȘI MAI MULT (TAURI)								
CONFORMAȚIE	PREȚ MEDIU (RON / 100 kg)					NUMĂR CARCASE	TOTAL	
	GRĂSIMI						GREUTATE MEDIE	PREȚ MEDIU (RON / 100 kg)
	1	2	3	4	5			
E	0.0	0.0	0.0	0.0	0.0	0	0.0	0.0
U	0.0	0.0	0.0	0.0	1610.0	1	407.9	1610.0
R	1505.4	1365.9	1513.2	0.0	1610.0	29	376.1	1449.3
O	1336.6	1288.1	1460.0	0.0	0.0	47	298.5	1328.5
P	1278.5	1417.0	0.0	0.0	0.0	11	242.4	1318.6
TOTAL	1353.8	1332.0	1481.1	0.0	1610.0	88	318.3	1378.7

"C"- CARCASE DE MASCULI CASTRAȚI CU VÂRSTA DE 12 LUNI ȘI MAI MULT (BOI)								
CONFORMAȚIE	PREȚ MEDIU (RON / 100 kg)					NUMĂR CARCASE	TOTAL	
	GRĂSIMI						GREUTATE MEDIE	PREȚ MEDIU (RON / 100 kg)
	1	2	3	4	5			
E	0.0	0.0	0.0	0.0	0.0	0	0.0	0.0
U	1358.5	1372.3	0.0	0.0	0.0	5	454.7	1367.5
R	1373.0	1251.4	0.0	1358.0	0.0	9	389.3	1327.4
O	1452.0	0.0	1610.0	0.0	0.0	3	299.2	1550.3
P	0.0	1309.0	0.0	0.0	0.0	1	392.7	1309.0
TOTAL	1378.8	1316.7	1610.0	1358.0	0.0	18	392.6	1367.6

"D"- CARCASE DE FEMELE CARE AU FĂȚAT (VACI)								
CONFORMAȚIE	PREȚ MEDIU (RON / 100 kg)					NUMĂR CARCASE	TOTAL	
	GRĂSIMI						GREUTATE MEDIE	PREȚ MEDIU (RON / 100 kg)
	1	2	3	4	5			
E	0.0	0.0	0.0	0.0	0.0	0	0.0	0.0
U	0.0	1554.7	0.0	1234.7	1104.0	6	395.9	1321.3
R	1225.7	1257.5	1240.8	1258.2	1109.0	43	367.0	1245.7
O	1240.0	1254.3	1224.9	1302.0	1260.0	327	276.8	1242.5
P	1097.1	1087.5	1166.4	1260.0	0.0	288	210.6	1099.5
TOTAL	1152.9	1205.7	1221.0	1270.3	1148.2	664	255.0	1192.7

"E"- CARCASE ALE ALTOR BOVINE FEMELE CU VÂRSTA DE 12 LUNI ȘI MAI MULT (VIȚELE)								
CONFORMAȚIE	PREȚ MEDIU (RON / 100 kg)					NUMĂR CARCASE	TOTAL	
	GRĂSIMI						GREUTATE MEDIE	PREȚ MEDIU (RON / 100 kg)
	1	2	3	4	5			
E	0.0	0.0	0.0	0.0	0.0	0	0.0	0.0
U	0.0	0.0	0.0	0.0	0.0	0	0.0	0.0
R	0.0	1325.8	1419.0	1542.1	0.0	7	333.7	1451.7
O	1363.7	1370.6	1365.8	1349.5	0.0	95	258.1	1367.6
P	1294.9	1238.3	0.0	1176.0	0.0	52	176.1	1266.8
TOTAL	1326.2	1341.2	1371.0	1412.1	0.0	154	233.9	1347.4

"Z"- CARCASE DE BOVINE CU VÂRSTA CUPRINSĂ ÎNTRE 8 LUNI ȘI MAI PUȚIN DE 12 LUNI (TINERET BOVIN)								
CONFORMAȚIE	PREȚ MEDIU (RON / 100 kg)					NUMĂR CARCASE	TOTAL	
	GRĂSIMI						GREUTATE MEDIE	PREȚ MEDIU (RON / 100 kg)
	1	2	3	4	5			
E	0.0	0.0	0.0	0.0	0.0	0	0.0	0.0
U	0.0	0.0	0.0	0.0	0.0	0	0.0	0.0
R	1550.3	1455.7	0.0	0.0	0.0	7	234.4	1480.3
O	1422.3	1540.8	0.0	0.0	0.0	54	218.1	1457.1
P	1364.0	1436.7	0.0	0.0	0.0	64	176.4	1379.4
TOTAL	1396.0	1490.8	0.0	0.0	0.0	125	197.7	1423.2

TOATE CATEGORIILE								
CONFORMAȚIE	PREȚ MEDIU (RON / 100 kg)					NUMĂR CARCASE	TOTAL	
	GRĂSIMI						GREUTATE MEDIE	PREȚ MEDIU (RON / 100 kg)
	1	2	3	4	5			
E	0.0	0.0	0.0	0.0	0.0	0	0.0	0.0
U	1620.5	1540.7	0.0	1234.7	1345.1	14	426.6	1472.9
R	1510.2	1393.4	1340.8	1340.0	1544.6	139	354.3	1409.9
O	1352.8	1324.1	1265.8	1312.4	1260.0	699	268.3	1322.6
P	1206.3	1190.7	1174.5	1207.8	0.0	490	206.3	1199.9
TOTAL	1301.1	1308.7	1271.2	1309.6	1475.1	1342	256.2	1301.6

Prețuri incluse în raportul național de prețuri pentru Comisia Europeană



**Raport național parțial prețuri de piață carcase de bovine cu vârsta de 8 luni sau mai mult, la intrarea în abator conform grilei UE (*
Săptămâna: 14
din: 05/04/21
până în 11/04/21**

"A"- CARCASE DE MASCULI NECASTRATI CU VÂRSTA CUPRINSĂ ÎNTRU 12 LUNI ȘI MAI PUȚIN DE 24 DE LUNI (TĂURAȘI)								
CONFORMAȚIE	PREȚ MEDIU (RON / 100 kg)					NUMĂR CARCASE	TOTAL	
	GRĂSIME						GREUTATE MEDIE	PREȚ MEDIU (RON / 100 kg)
	1	2	3	4	5			
E	0.0	0.0	0.0	0.0	0.0	0	0.0	0.0
U	2067.0	2067.0	0.0	0.0	0.0	2	457.6	2067.0
R	1619.4	1462.2	0.0	0.0	0.0	24	333.6	1536.4
O	1453.2	1388.1	1580.0	0.0	0.0	109	254.6	1429.7
P	1429.1	1436.2	1357.0	0.0	0.0	22	194.9	1429.0
TOTAL	1489.6	1429.9	1485.3	0.0	0.0	157	260.9	1464.7

"B"- CARCASE DE MASCULI NECASTRATI CU VÂRSTA DE 24 DE LUNI ȘI MAI MULT (TAURI)								
CONFORMAȚIE	PREȚ MEDIU (RON / 100 kg)					NUMĂR CARCASE	TOTAL	
	GRĂSIME						GREUTATE MEDIE	PREȚ MEDIU (RON / 100 kg)
	1	2	3	4	5			
E	0.0	0.0	0.0	0.0	0.0	0	0.0	0.0
U	0.0	0.0	0.0	0.0	0.0	0	0.0	0.0
R	1413.6	1500.3	1610.0	0.0	0.0	10	338.4	1489.2
O	1312.7	1443.7	1473.2	0.0	0.0	32	271.6	1374.9
P	1278.5	1417.0	0.0	0.0	0.0	11	242.4	1318.6
TOTAL	1315.0	1462.1	1503.5	0.0	0.0	53	278.1	1391.0

"C"- CARCASE DE MASCULI CASTRAȚI CU VÂRSTA DE 12 LUNI ȘI MAI MULT (BOI)								
CONFORMAȚIE	PREȚ MEDIU (RON / 100 kg)					NUMĂR CARCASE	TOTAL	
	GRĂSIME						GREUTATE MEDIE	PREȚ MEDIU (RON / 100 kg)
	1	2	3	4	5			
E	0.0	0.0	0.0	0.0	0.0	0	0.0	0.0
U	1358.5	1372.3	0.0	0.0	0.0	5	454.7	1367.5
R	1373.0	1251.4	0.0	1358.0	0.0	9	389.3	1327.4
O	1452.0	0.0	1610.0	0.0	0.0	3	299.2	1550.3
P	0.0	1309.0	0.0	0.0	0.0	1	392.7	1309.0
TOTAL	1378.8	1316.7	1610.0	1358.0	0.0	18	392.6	1367.6

"D"- CARCASE DE FEMELE CARE AU FĂȚAT (VACI)								
CONFORMAȚIE	PREȚ MEDIU (RON / 100 kg)					NUMĂR CARCASE	TOTAL	
	GRĂSIME						GREUTATE MEDIE	PREȚ MEDIU (RON / 100 kg)
	1	2	3	4	5			
E	0.0	0.0	0.0	0.0	0.0	0	0.0	0.0
U	0.0	1356.0	0.0	1234.7	1104.0	5	382.7	1227.1
R	1225.7	1257.5	1250.7	1228.8	1109.0	37	360.5	1244.4
O	1240.4	1249.5	1229.0	1356.4	1260.0	294	275.7	1242.6
P	1097.1	1085.0	1161.7	1260.0	0.0	283	210.3	1098.3
TOTAL	1152.7	1197.0	1223.6	1269.3	1148.2	619	251.7	1187.5

"E"- CARCASE ALE ALTOR BOVINE FEMELE CU VÂRSTA DE 12 LUNI ȘI MAI MULT (VIȚELE)								
CONFORMAȚIE	PREȚ MEDIU (RON / 100 kg)					NUMĂR CARCASE	TOTAL	
	GRĂSIME						GREUTATE MEDIE	PREȚ MEDIU (RON / 100 kg)
	1	2	3	4	5			
E	0.0	0.0	0.0	0.0	0.0	0	0.0	0.0
U	0.0	0.0	0.0	0.0	0.0	0	0.0	0.0
R	0.0	1325.8	1358.0	1758.0	0.0	4	288.6	1440.1
O	1408.3	1357.3	1356.6	1310.0	0.0	76	251.8	1365.8
P	1294.9	1218.3	0.0	0.0	0.0	50	171.2	1263.5
TOTAL	1341.6	1325.2	1356.7	1516.8	0.0	130	221.9	1338.4

"Z"- CARCASE DE BOVINE CU VÂRSTA CUPRINSĂ ÎNTRU 8 LUNI ȘI MAI PUȚIN DE 12 LUNI (TINERET BOVIN)								
CONFORMAȚIE	PREȚ MEDIU (RON / 100 kg)					NUMĂR CARCASE	TOTAL	
	GRĂSIME						GREUTATE MEDIE	PREȚ MEDIU (RON / 100 kg)
	1	2	3	4	5			
E	0.0	0.0	0.0	0.0	0.0	0	0.0	0.0
U	0.0	0.0	0.0	0.0	0.0	0	0.0	0.0
R	1550.3	1455.7	0.0	0.0	0.0	7	234.4	1480.3
O	1391.0	1555.4	0.0	0.0	0.0	38	218.6	1451.2
P	1363.2	1388.5	0.0	0.0	0.0	42	179.4	1367.3
TOTAL	1382.0	1496.0	0.0	0.0	0.0	87	201.0	1417.8

TOATE CATEGORIILE								
CONFORMAȚIE	PREȚ MEDIU (RON / 100 kg)					NUMĂR CARCASE	TOTAL	
	GRĂSIME						GREUTATE MEDIE	PREȚ MEDIU (RON / 100 kg)
	1	2	3	4	5			
E	0.0	0.0	0.0	0.0	0.0	0	0.0	0.0
U	1620.5	1506.5	0.0	1234.7	1104.0	12	425.2	1440.3
R	1480.4	1370.4	1279.3	1312.2	1109.0	91	341.0	1375.6
O	1342.8	1318.6	1262.8	1347.4	1260.0	552	264.2	1316.0
P	1169.7	1154.1	1170.4	1260.0	0.0	409	202.8	1165.0
TOTAL	1276.4	1288.4	1254.9	1305.8	1148.2	1064	249.0	1278.1

(*) Pentru calcularea prețurilor medii au fost luate în considerare doar bovinele cumparate de către abatoare



**Raport prețuri de piață din România versus prețuri de piață comunitare
conform Art.7 Regulamentul de punere în aplicare (UE) 2017/1184 al Comisiei din 20 aprilie 2017**

Săptămâna: 14

din: 05/04/21

până în: 11/04/21

CATEGORIA	CLASA	PREȚ MEDIU			PREȚ RO /PREȚ COMUNITAR (%)
		ROMANIA		UE	
		RON / 100 kg	€ / 100 kg	€ / 100 kg	
Z	U2	0.00	0.00	396.75	
Z	U3	0.00	0.00	383.87	
Z	R2	1455.74	296.12	376.20	-21.29
Z	R3	0.00	0.00	374.86	(*)
Z	O2	1540.77	313.41	326.99	-4.15
Z	O3	0.00	0.00	333.70	
Z		1530.68	311.36	356.47	-12.65
A	U2	2067.00	420.46	399.80	5.17
A	U3	0.00	0.00	392.13	
A	R2	1517.03	308.58	374.77	-17.66
A	R3	1567.05	318.76	376.87	(*) -15.42
A	O2	1403.27	285.44	337.83	-15.51
A	O3	1580.00	321.39	352.13	-8.73
A		1464.90	297.98	376.36	-20.83
B	R3	1513.17	307.80	328.65	-6.34
C	U2	1372.31	279.15	405.47	-31.15
C	U3	0.00	0.00	385.46	
C	U4	0.00	0.00	405.75	
C	R3	0.00	0.00	391.53	(*)
C	R4	1357.97	276.23	392.21	-29.57
C	O3	1610.00	327.50	367.04	-10.77
C	O4	0.00	0.00	375.56	
C		1533.27	311.89	383.93	-18.76
D	R3	1240.81	252.40	365.61	-30.96
D	R4	1258.24	255.94	322.90	-20.74
D	O2	1254.30	255.14	273.92	-6.86
D	O3	1224.93	249.17	294.08	(*) -15.27
D	O4	1301.95	264.83	298.59	-11.31
D	P2	1087.54	221.22	241.62	-8.44
D	P3	1166.44	237.27	280.16	-15.31
D		1198.63	243.82	293.52	-16.93
E	U2	0.00	0.00	434.24	
E	U3	0.00	0.00	427.23	
E	R2	1325.82	269.69	372.72	-27.64
E	R3	1419.03	288.65	380.83	(*) -24.21
E	R4	1542.06	313.68	372.29	-15.74
E	O2	1370.59	278.80	304.86	-8.55
E	O3	1365.77	277.82	330.75	-16.00
E	O4	1349.53	274.51	353.25	-22.29
E		1377.99	280.30	379.56	-26.15
TOATE CATEGORIILE		1335.17	271.59	348.15	-21.99

(*) CATEGORII ȘI CLASE DE REFERINȚĂ ÎN UE27: Z3, AR3, CR3, DO3 ȘI ER3



**CARCASE DE CARCASE DE BOVINE CU VÂRSTA DE 8 LUNI SAU MAI MULT LA INTRAREA ÎN ABATOR
CONFORM ART.7 REGULAMENTUL DE PUNERE ÎN APLICARE (UE) 2017/1184 AL COMISIEI DIN 20 APRILIE 2017**

Cotații naționale (RON / 100 kg)	SĂPT 14 / 2021	VARIAȚIE		
		1 SĂPT	1 AN	Medie 5 ani (16 - 20)
Tăurași "A"	1,464.90	-0.50%	7.42%	14.65%
Vaci "D"	1,198.63	2.76%	6.61%	14.24%
Vițele "E"	1,377.99	1.30%	2.40%	12.61%

Prețuri medii europene (€ / 100 kg)	SĂPT 14 / 2021			VARIAȚIE					
				1 SĂPT			1 AN		
	A	D	E	A	D	E	A	D	E
UE27	376.36	293.52	379.56	0.66%	0.58%	0.95%	7.28%	12.02%	5.96%
Franța	387.84	335.66	428.79	0.18%	-0.23%	0.61%	2.84%	9.81%	4.34%
Germania	394.64	295.92	338.86	1.23%	1.44%	0.88%	11.77%	16.29%	11.29%
Italia	401.36	247.09	445.55	1.33%	0.12%	-0.68%	-4.86%	17.86%	-5.73%
Țările de Jos	358.84	289.86	270.86	0.85%	0.93%	-11.22%	-0.34%	10.63%	12.79%
Polonia	315.87	256.15	310.81	1.95%	2.18%	5.84%	16.58%	13.98%	15.50%
România	297.98	243.81	280.30	-0.65%	2.61%	1.14%	5.57%	4.77%	0.64%
Ungaria	217.41	177.53	178.57	1.11%	3.67%	-2.48%	0.24%	0.42%	-3.41%

PREȚ MEDIU PONDERAT LA INTRAREA ÎN ABATOR - CARCASE DE TĂURAȘI (A)

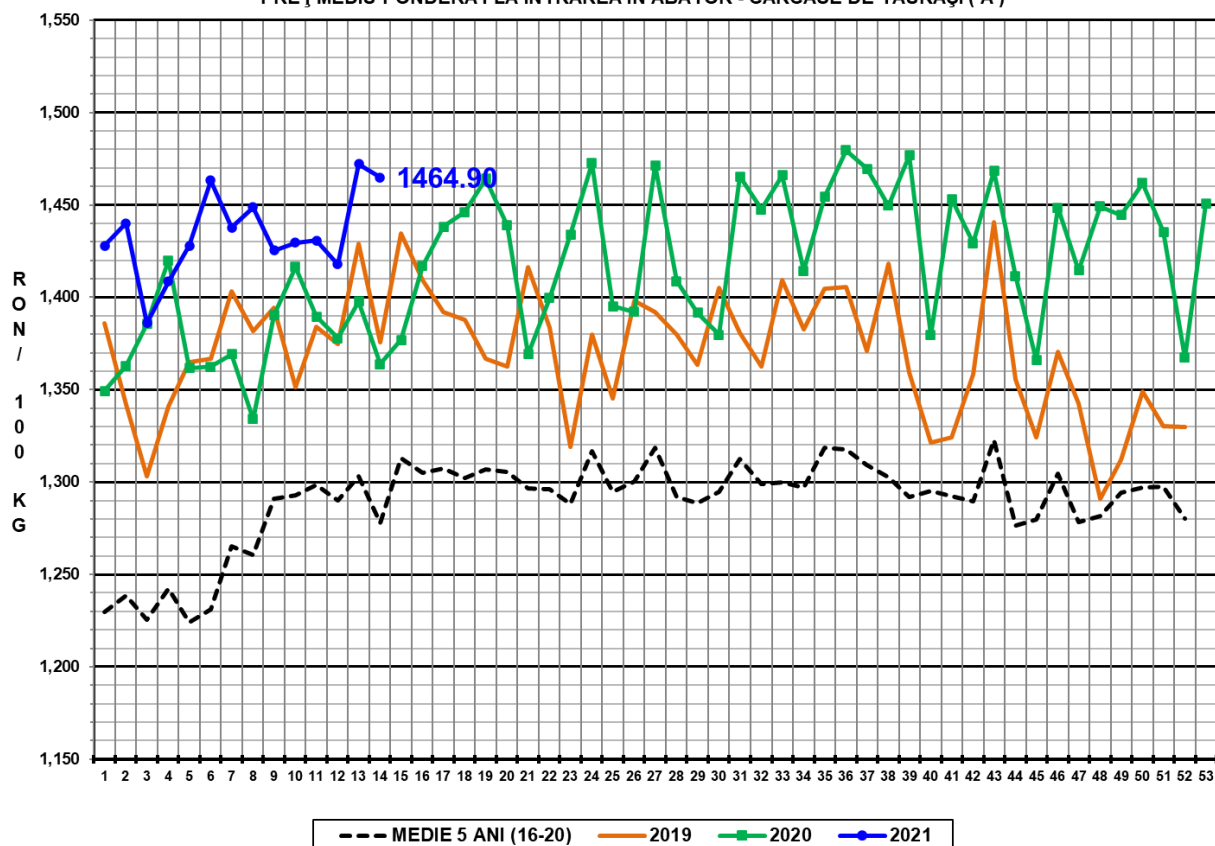

PREȚ MEDIU PONDERAT LA INTRAREA ÎN ABATOR - CARCASE DE VACI (D)

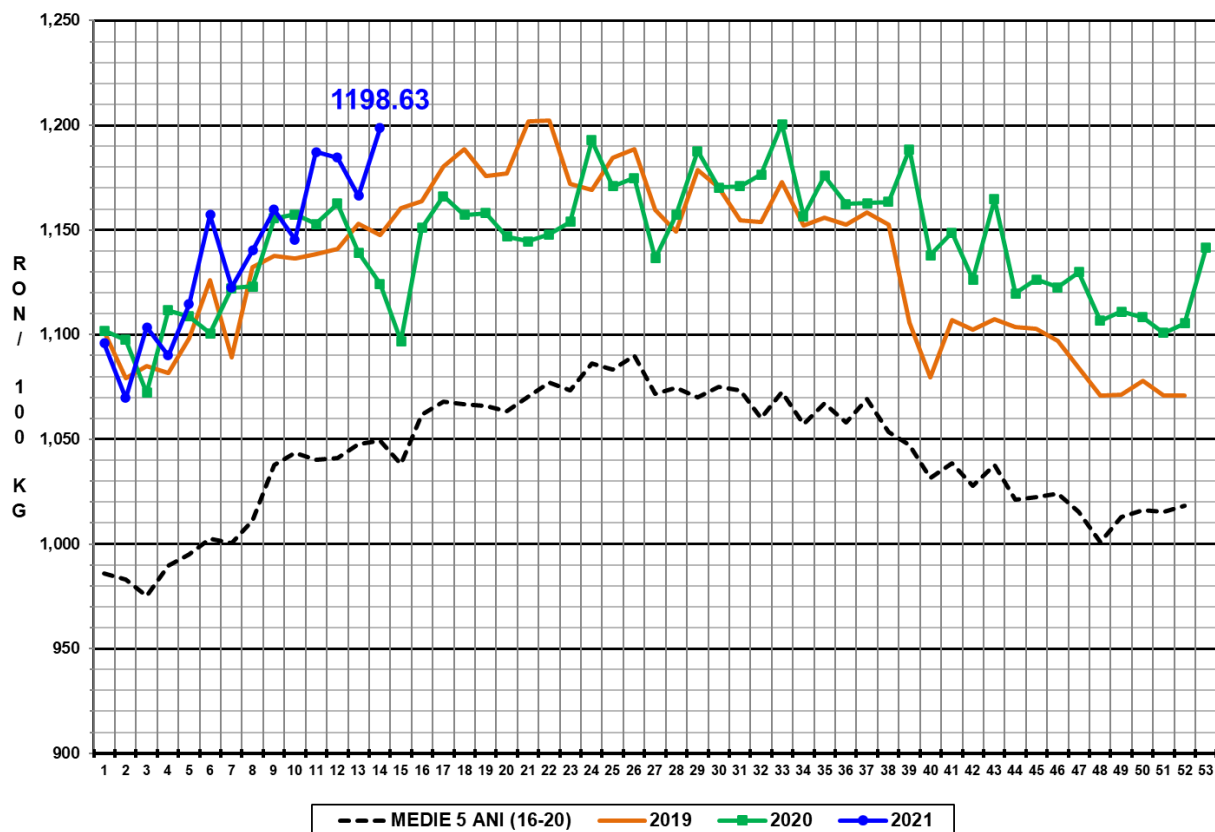

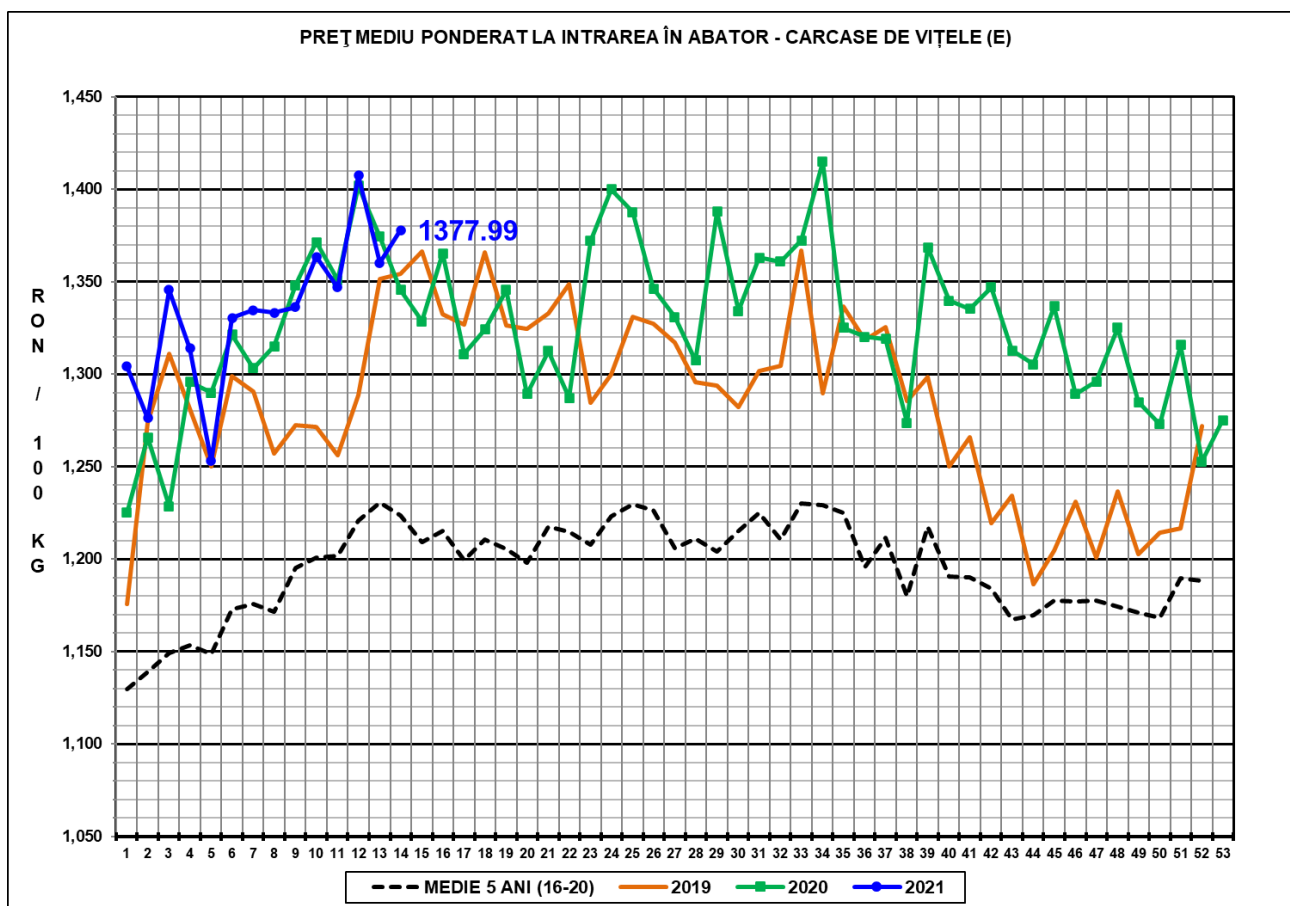

N.B. Prețurile medii ponderate săptămânale au fost calculate după cum urmează:

1. În toate cazurile de la paginile 1 - 3 și în cazul „per combinație categorie, clasă de conformație și grad de acoperire cu grăsime” de la pagina 4, au fost aplicate ponderi „real time”, care constau în greutatea individuală în viu, sau în carcasă ale bovinelor. Prețul mediu ponderat săptămânal (în viu sau în carcasă) este egal cu suma produselor dintre prețul individual (în viu sau în carcasă) și greutatea individuală (în viu sau în carcasă) împărțită la suma ponderilor (greutățile în viu sau în carcasă).

2. În cazul „per categorie” de la paginile 4 - 7, au fost aplicate ponderi bazate pe „cifrele istorice” comunicate de statele membre privind distribuția în clasele SEUROP.