

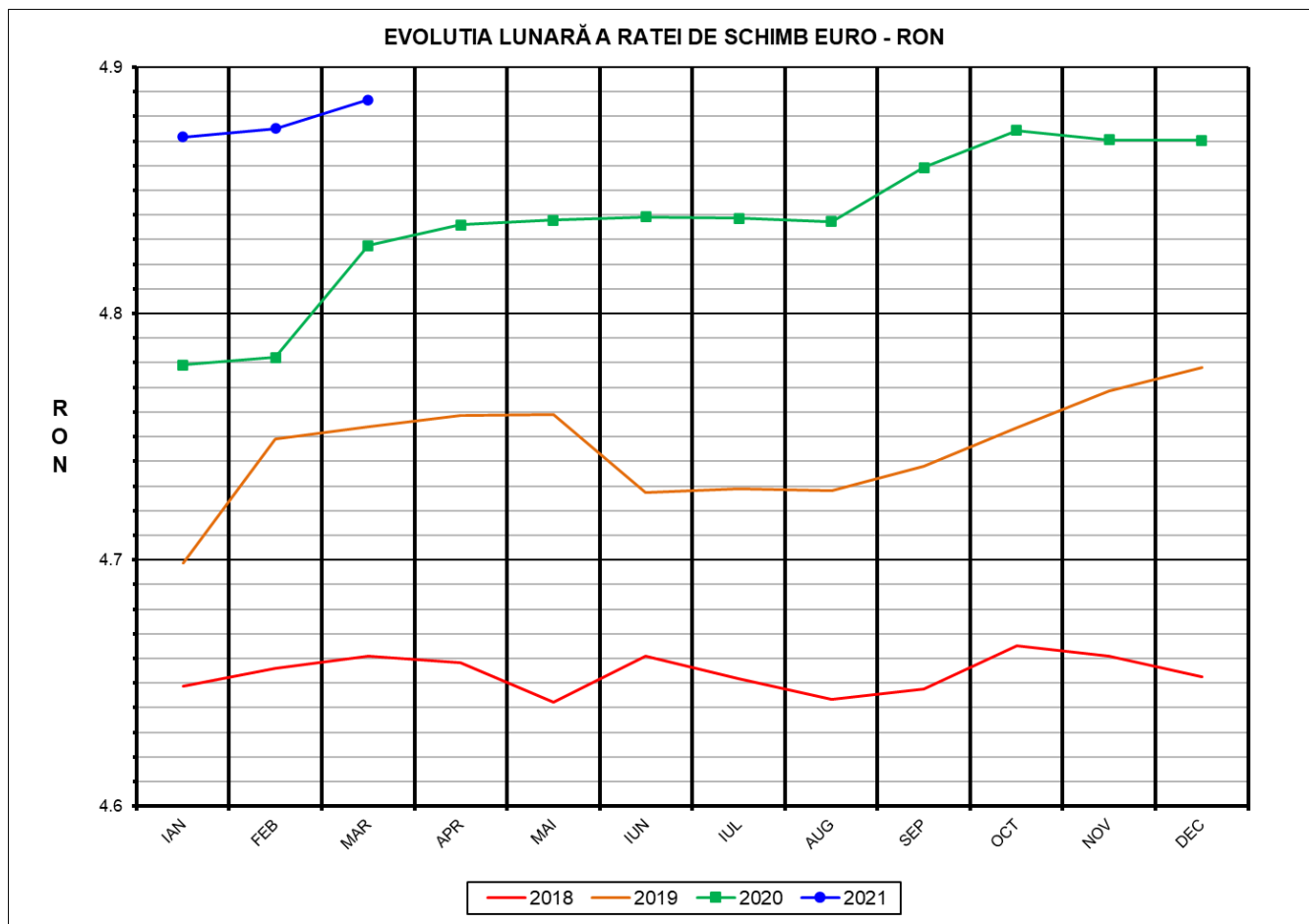

# Prețul de piață al porcilor la intrarea în abator Martie 2021



RATA DE SCHIMB EURO - RON		
MAR 2021	VARIAȚIE	
	1 LUNA	1 AN
1€ = 4.8867 RON	0.24%	1.22%



**SITUAȚIA CARCASELOR DE PORCINE CLASIFICATE  
ÎN FUNCȚIE DE PROVENIENȚA PORCILOR SACRIFICAȚI  
ÎN LUNA MARTIE 2021**

		NUMĂR CARCASE	% DIN TOTAL
PROVENIENȚĂ PORCI SACRIFICAȚI	TRANZACȚII COMERCIALE ÎNTRE ABATOARE ȘI FURNIZORI	165,505	53.63
	FERME PROPRII ALE ABATOARELOR	110,353	35.76
	PRESTĂRI SERVICII	32,768	10.62
<b>TOTAL CARCASE CLASIFICATE CU GREUTATEA CALDĂ 50 - 120 KG</b>		<b>308,626</b>	<b>100.00</b>
DIN CARE DIN COMERȚ INTRACOMUNITAR		9,836	3.19

Situația porcilor proveniți din tranzacții comerciale  
între abatoare și furnizori care fac obiectul raportării prețurilor  
în luna martie 2021

Tip preț la intrarea în abator		Carcase cu greutatea caldă 60 - 120 kg			
		SEUROP		d.c. S+E	
		nr	% din total carcase clasificate	nr	% din total carcase clasificate
De bază pentru 56% carne macră	în carcasă	0	0.0%	0	0.0%
	în viu	13,883	4.5%	12,685	4.1%
Forfetar	în viu	150,919	48.9%	142,646	46.2%
Total		164,802	53.4%	155,331	50.3%

Carcase incluse în raportul național de prețuri pentru DG AGRI



## Prețul de piață al porcilor în luna martie 2021

Clasa	% carne macră	Număr porci	% din total porci	Procent mediu carne macră	Greutate medie (kg)		Preț mediu (RON / 100 kg)	
					vie	carcasă caldă – 2%	viu	carcasă caldă – 2%
S	≥ 60	97,617	59.23	62.4	112.4	86.5	533.23	692.77
E	55 - 59.9	57,714	35.02	58.1	116.5	89.9	525.61	681.29
U	50 - 54.9	8,405	5.10	53.1	121.1	93.9	518.09	668.13
ROP	<50	1,066	0.65	47.7	121.7	94.2	525.94	679.54
<b>TOTAL</b>		<b>164,802</b>	<b>100.00</b>	<b>60.3</b>	<b>114.3</b>	<b>88.1</b>	<b>529.64</b>	<b>687.24</b>

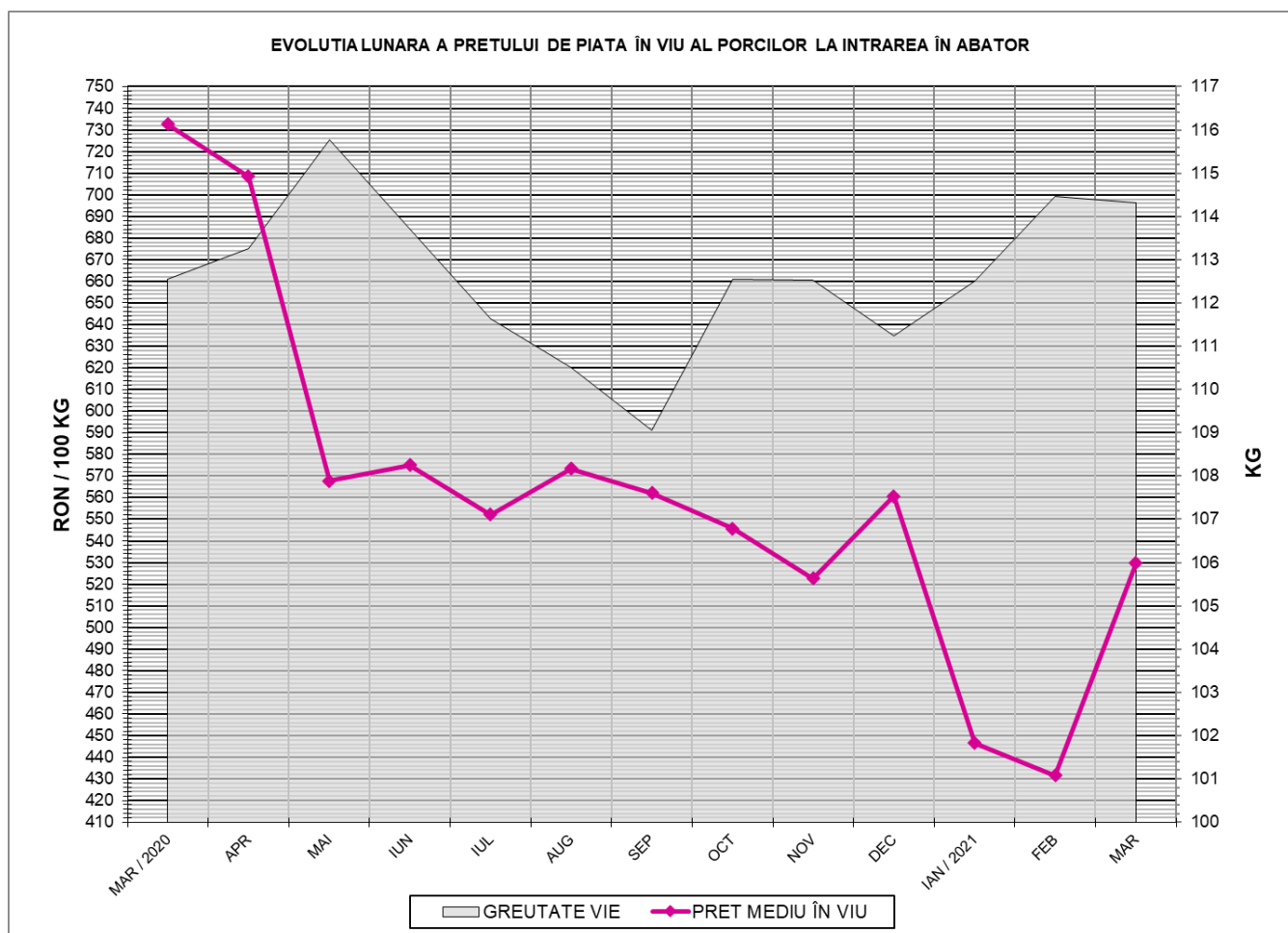

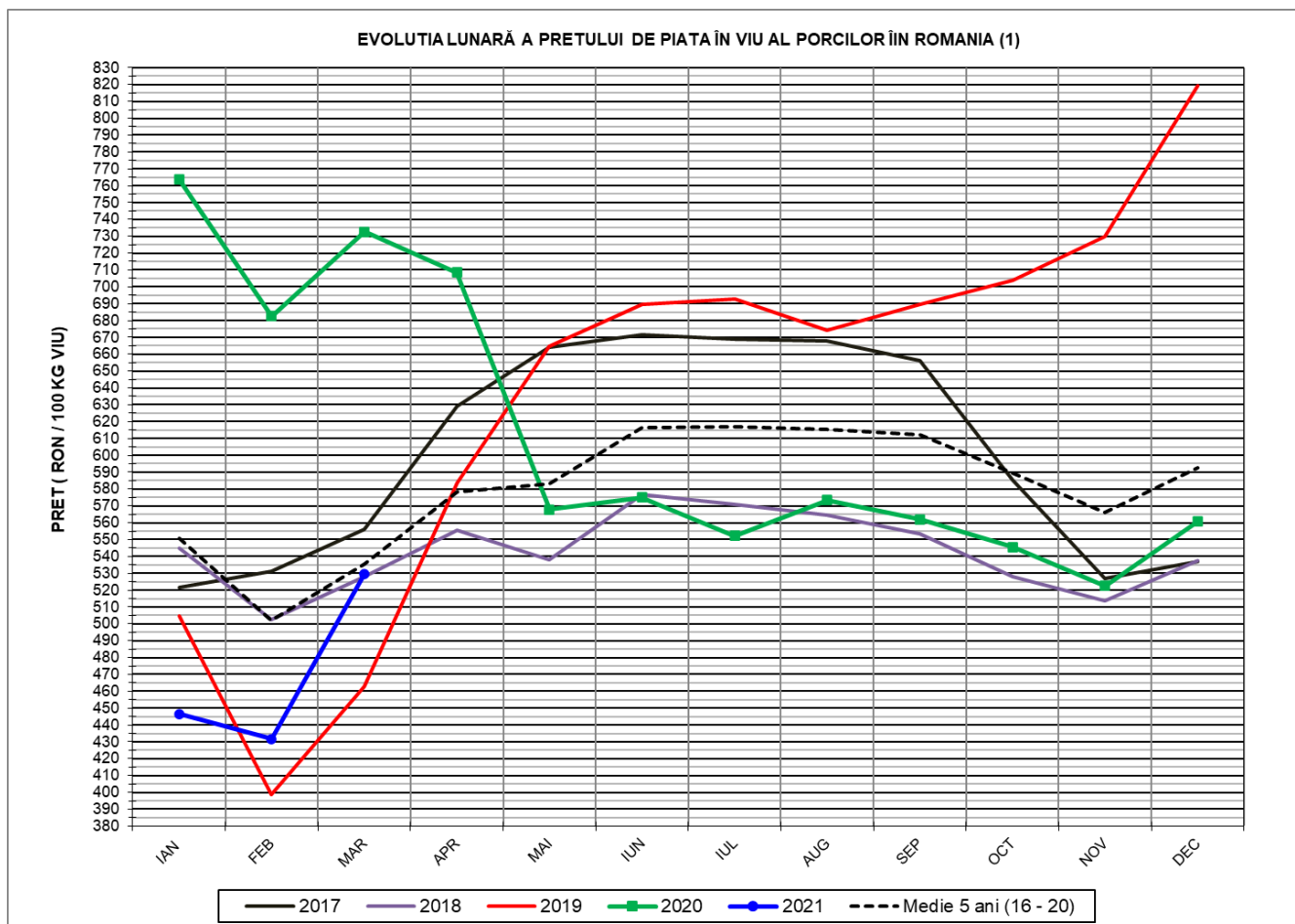

<b>PREȚ ÎN VIU</b>			
<b>MAR 2021</b>	<b>VARIAȚIE</b>		
	<b>1 LUNA</b>	<b>1 AN</b>	<b>MEDIE 5 ANI (2016 - 2020)</b>
<b>529.64 RON</b>	<b>22.71%</b>	<b>-27.71%</b>	<b>-1.06%</b>

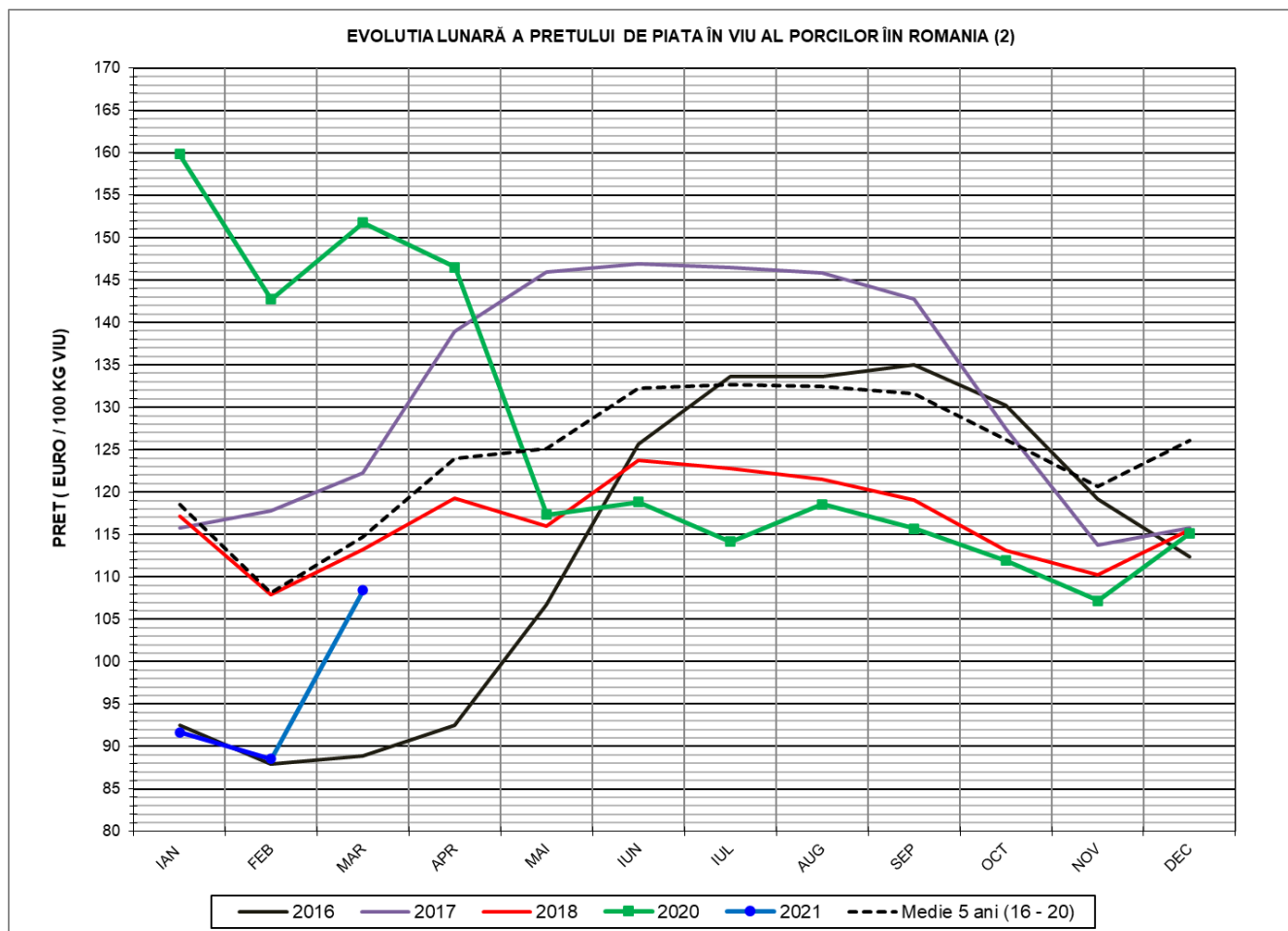

<b>PREȚ ÎN VIU</b>			
<b>MAR 2021</b>	<b>VARIAȚIE</b>		
	<b>1 LUNA</b>	<b>1 AN</b>	<b>MEDIE 5 ANI (2016 - 2020)</b>
<b>108.38 €</b>	<b>22.42%</b>	<b>-28.58%</b>	<b>-5.52%</b>

**PREȚUL PE PROCENT CARNE MACRĂ AL PORCILOR  
ÎN LUNA MARTIE 2021**

% CARNE MACRĂ		NUMĂR PORCI	% CUMULATIV DIN TOTAL PORCI	GREUTATE (KG)		PREȚ MEDIU (RON/ 100 KG)	
NIVEL	MEDIE			VIE	CARCASA CALDĂ - 2%	VIU	CARCASA CALDĂ - 2%
≥64	65.1	17,486	10.61	111.05	85.71	535.86	694.30
63	63.4	14,955	19.68	111.52	86.06	534.91	693.21
62	62.4	19,954	31.79	111.96	86.32	533.31	691.71
61	61.4	23,108	45.81	113.08	86.74	532.86	694.70
60	60.5	22,114	59.23	113.70	87.37	530.39	690.23
59	59.5	19,211	70.89	115.12	88.71	529.02	686.53
58	58.5	15,701	80.42	116.49	89.61	527.00	685.06
57	57.5	10,424	86.74	116.90	90.33	523.56	677.59
56	56.5	7,457	91.27	117.99	91.34	522.03	674.30
55	55.5	4,921	94.25	118.49	91.87	517.97	668.01
54	54.5	3,019	96.09	119.90	93.06	517.80	667.13
53	53.5	2,099	97.36	120.75	93.68	519.82	670.08
52	52.4	1,437	98.23	121.65	94.28	517.06	667.13
51	51.5	999	98.84	121.61	94.13	519.49	671.17
≤50	49.0	1,917	100.00	123.03	95.25	521.04	673.02
MEDIE	60.3	164,802	100.00	114.32	88.11	529.64	687.24

Culorile de fond ale rândurilor din tabelul de mai sus au legătură cu grila de prețuri.



Prețul mediu ponderat lunar al carcaselor din clasa "S" & "E" în România și în UE

Săptămâna			Număr zile (ponderi)	Preț mediu ponderat				preț RO vs pret UE27 (%)			
				ROMÂNIA				UE27		S	E
				S		E		S	E		
nr	perioada	luna	EURO / 100 kg	RON / 100 kg	EURO / 100 kg	RON / 100 kg	S	E	S	E	
9	01 - 07	mar / 2021	7	126.49	617.05	124.53	607.46	147.15	142.13	-14.04%	-12.39%
10	08 - 14		7	141.97	693.51	135.94	664.07	155.08	149.86	-8.46%	-9.29%
11	15 - 21		7	149.43	730.06	145.87	712.69	161.13	155.34	-7.27%	-6.10%
12	22 - 28		7	149.82	732.22	148.92	727.83	163.75	155.99	-8.50%	-4.53%
13	29 - 31		3	147.86	725.79	148.57	729.29	165.96	156.60	-10.91%	-5.13%
<b>Total</b>			<b>31</b>	<b>142.50</b>	<b>696.36</b>	<b>139.76</b>	<b>682.97</b>	<b>157.67</b>	<b>151.39</b>	<b>-9.62%</b>	<b>-7.68%</b>

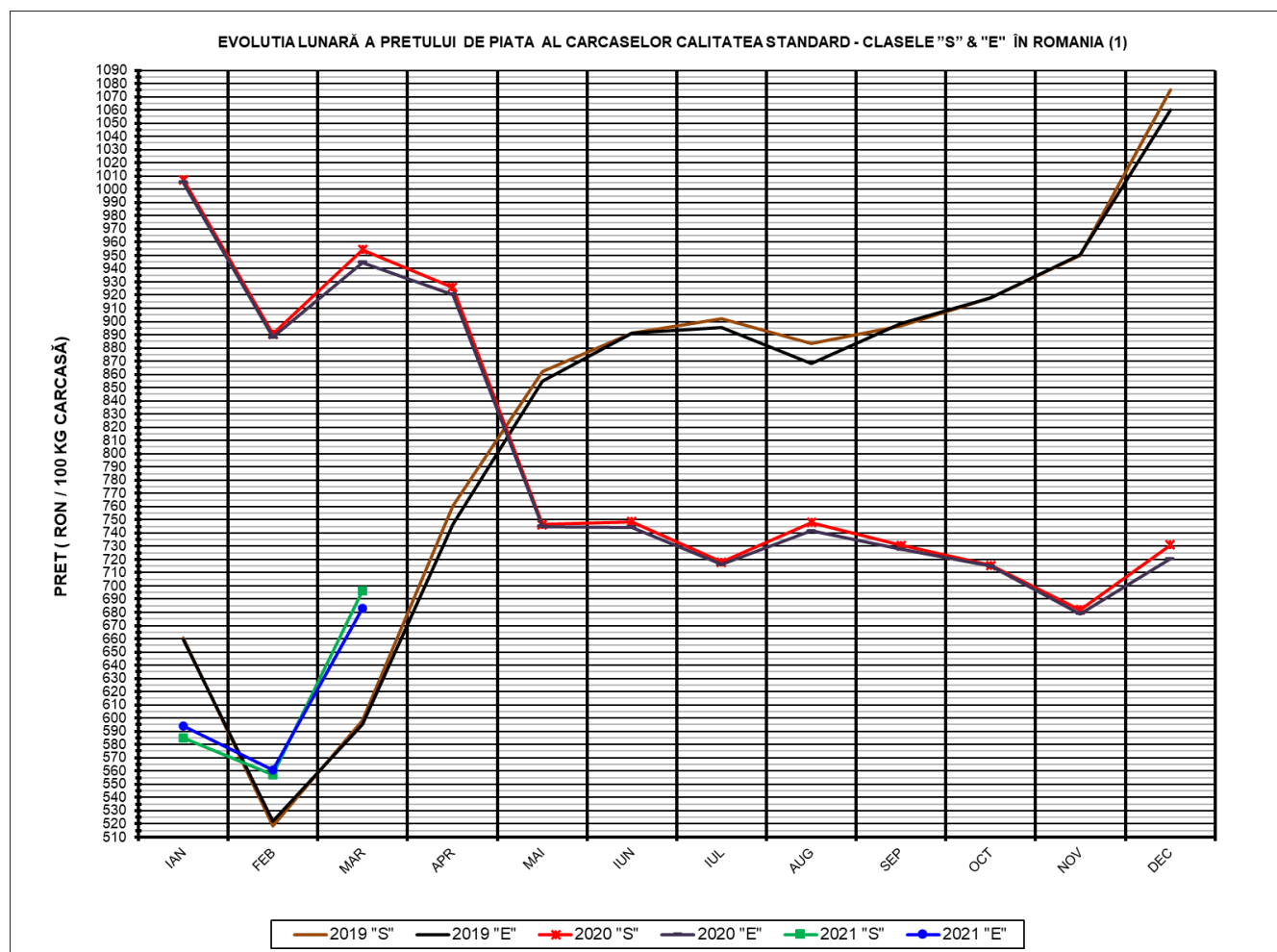

PREȚ NAȚIONAL CARCASE CALITATEA STANDARD - CLASELE "S" & "E"			
CLASA	MAR 2021	VARIAȚIE	
		1 LUNĂ	1 AN
S	696.36 RON	24.95%	-27.02%
E	682.97 RON	21.79%	-27.70%

EVOLUTIA LUNARĂ A PRETULUI DE PIATA AL CARCASELOR CALITATEA STANDARD - CLASELE "S" & "E" ÎN ROMANIA (2)

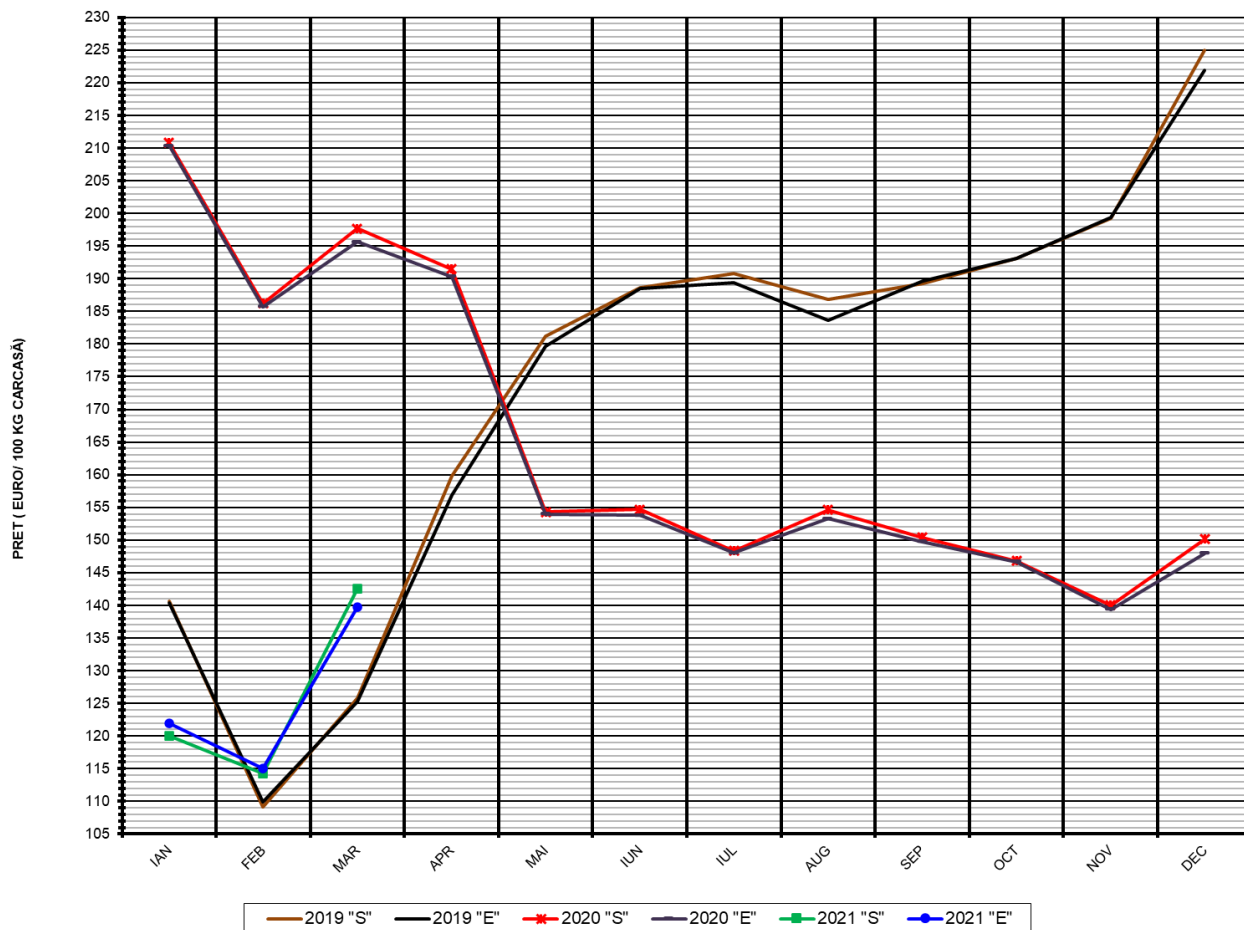

**PREȚ NAȚIONAL CARCASE  
CALITATEA STANDARD - CLASELE "S" & "E"**

CLASA	MAR 2021	VARIAȚIE	
		1 LUNĂ	1 AN
S	142.50 €	24.65%	-27.90%
E	139.76 €	21.50%	-28.57%



EVOLUTIA LUNARĂ A PREȚULUI CLASA "E" ÎN UE27 ȘI ÎN CÂTEVA STATE MEMBRE

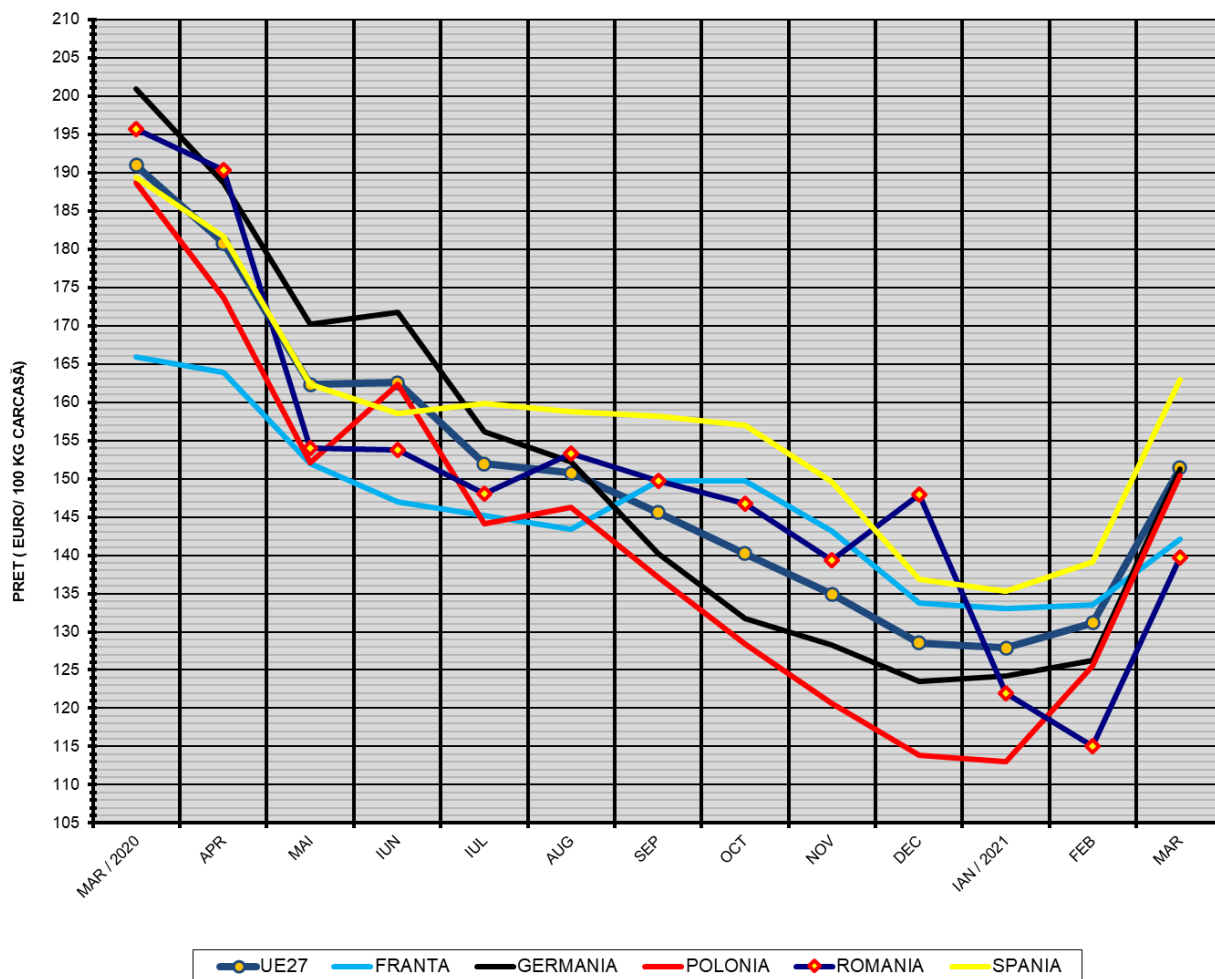

COMPARAȚII DE PREȚURI

	UE27	FR	DE	PL	RO	ES	RO vs UE27	RO vs FR	RO vs DE	RO vs PL	RO vs ES
mar 2021 =	151.39 €	142.03 €	151.22 €	150.47 €	139.76 €	162.92 €	-11.63 € -7.7%	-2.27 € -1.6%	-11.46 € -7.6%	-10.71 € -7.1%	-23.16 € -14.2%



PREȚUL CARCASELOR CLASA "E" ÎN STATELE MEMBRE (FĂRĂ ITALIA, LUXEMBURG, MALTA)  
VERSUS PREȚUL UE27 ÎN LUNA MARTIE 2021

