



Prețul de piață al bovinelor la intrarea în abator Săptămâna 13 (29 martie – 4 aprilie 2021)

SITUAȚIA CARCASELOR DE BOVINE CLASIFICATE ÎN FUNCȚIE DE PROVENIENȚA BOVINELOR SACRIFICATE
ÎN SĂPTĂMÂNA 29 MARTIE - 4 APRILIE 2021

PROVENIENȚĂ BOVINE SACRIFICATE	CARCASE CLASIFICATE:						PREȚ FEZABIL CATEGORIILE:						
	BOVINE CU VÂRSTA:				TOTAL		A, B, C, D, E, Z				V		
	DE 8 LUNI SAU MAI MULT (A, B, C, D, E, Z)		MAI MICĂ DE 8 LUNI (V)				TOATE CLASELE		CLASELE CONFORM ART 7, REG (UE)		TOATE CLASELE		
	NUMĂR	%	NUMĂR	%	NUMĂR	%	NUMĂR	%	NUMĂR	%	NUMĂR	%	
CUMPĂRATE	992	33.3	29	1.0	1,021	34.3	906	30.4	430	14.4	18	0.6	
FERME PROPRII ALE ABATOARELOR	244	8.2	1	0.0	245	8.2	237	8.0	55	1.8	1	0.0	
PRESTĂR SERVICII	PRODUCĂTORI	1,325	44.5	31	1.0	1,356	45.5	1,294	43.5	300	10.1	30	1.0
	COMERCIANȚI	349	11.7	6	0.2	355	11.9	303	10.2	39	1.3	3	0.1
TOTAL	2,910	97.7	67	2.3	2,977	100.0	2,740	92.0	824	27.7	52	1.7	

1,143 Carcase incluse în rapoartele naționale de prețuri de piață pentru carcasele de bovine cu vârsta de 8 luni sau mai mult
38.4% din total carcase clasificate

485 Carcase incluse în raportul național de prețuri de piață pentru Comisia Europeană
16.2% din total carcase clasificate

19 Carcase incluse în rapoartele naționale de prețuri de piață pentru carcasele de bovine cu vârsta mai mică de 8 luni (viței)
0.6% din total carcase clasificate

Factor general de ajustare pentru cheltuielile de transport a prețurilor raportate: 0.10 RON/kg carcasă caldă-2%

Prețul în viu al bovinelor din toate clasele de conformație și acoperire cu grăsime
la intrarea în abator în săptămâna 29 martie - 4 aprilie 2021

Categoria	Număr	Greutate în viu (kg)	Preț în viu (RON / 100 kg)	Modificare preț	
				1 săpt	1 an
"A" - TĂURAȘI	230	508.7	740.0	3.01%	3.42%
"B" - TAURI	81	651.2	720.4	2.20%	-0.88%
"C" - BOI	6	574.8	775.1	14.03%	14.94%
"D" - VACI	584	547.9	556.3	-0.99%	1.94%
"E" - VIȚELE	149	483.4	662.0	0.07%	-1.81%
"Z" - TINERET BOVIN	93	353.2	702.4	0.70%	3.03%
A + B + C + D + E + Z	1,143	523.2	628.7	0.48%	2.04%
"V" - VIȚEI	19	239.6	658.2	-3.87%	-0.09%



Raport național prețuri de piață carcase de bovine cu vârsta de 8 luni sau mai mult, la intrarea în abator conform grilei UE

Săptămâna: 13

din: 29/03/21

până în 04/04/21

"A"- CARCASE DE MASCULI NECASTRAȚI CU VÂRSTA CUPRINSĂ ÎNTRE 12 LUNI ȘI MAI PUȚIN DE 24 DE LUNI (TĂURAȘI)								
CONFORMAȚIE	PREȚ MEDIU (RON / 100 kg)					NUMĂR CARCASE	TOTAL	
	GRĂSIMI						GREUTATE MEDIE	PREȚ MEDIU (RON / 100 kg)
	1	2	3	4	5			
E	0.0	0.0	0.0	0.0	0.0	0	0.0	0.0
U	0.0	0.0	0.0	0.0	0.0	0	0.0	0.0
R	1472.7	1565.3	0.0	0.0	0.0	22	328.8	1525.6
O	1401.9	1440.2	1536.1	0.0	0.0	96	276.5	1419.7
P	1375.0	1377.5	0.0	0.0	0.0	112	245.7	1375.6
TOTAL	1393.4	1444.0	1536.1	0.0	0.0	230	266.5	1412.4

"B"- CARCASE DE MASCULI NECASTRAȚI CU VÂRSTA DE 24 DE LUNI ȘI MAI MULT (TAURI)								
CONFORMAȚIE	PREȚ MEDIU (RON / 100 kg)					NUMĂR CARCASE	TOTAL	
	GRĂSIMI						GREUTATE MEDIE	PREȚ MEDIU (RON / 100 kg)
	1	2	3	4	5			
E	0.0	0.0	0.0	0.0	0.0	0	0.0	0.0
U	0.0	1560.0	0.0	0.0	0.0	1	482.2	1560.0
R	1444.8	1296.7	1459.8	0.0	0.0	31	396.2	1367.0
O	1395.9	1399.1	0.0	0.0	0.0	41	309.2	1397.6
P	1443.9	1352.0	0.0	0.0	0.0	8	241.6	1418.1
TOTAL	1420.1	1355.8	1459.8	0.0	0.0	81	338.0	1388.2

"C"- CARCASE DE MASCULI CASTRAȚI CU VÂRSTA DE 12 LUNI ȘI MAI MULT (BOI)								
CONFORMAȚIE	PREȚ MEDIU (RON / 100 kg)					NUMĂR CARCASE	TOTAL	
	GRĂSIMI						GREUTATE MEDIE	PREȚ MEDIU (RON / 100 kg)
	1	2	3	4	5			
E	0.0	0.0	0.0	0.0	0.0	0	0.0	0.0
U	0.0	0.0	1756.0	0.0	0.0	1	329.3	1756.0
R	0.0	0.0	0.0	0.0	0.0	0	0.0	0.0
O	1308.6	0.0	1468.4	0.0	0.0	4	329.6	1381.4
P	0.0	1355.0	0.0	0.0	0.0	1	201.9	1355.0
TOTAL	1308.6	1355.0	1570.2	0.0	0.0	6	308.3	1445.2

"D"- CARCASE DE FEMELE CARE AU FĂȚAT (VACI)								
CONFORMAȚIE	PREȚ MEDIU (RON / 100 kg)					NUMĂR CARCASE	TOTAL	
	GRĂSIMI						GREUTATE MEDIE	PREȚ MEDIU (RON / 100 kg)
	1	2	3	4	5			
E	0.0	0.0	0.0	0.0	0.0	0	0.0	0.0
U	0.0	0.0	0.0	1079.0	0.0	6	371.1	1079.0
R	1339.6	1238.0	1150.5	1141.9	0.0	54	353.5	1178.2
O	1219.0	1198.3	1186.4	1331.2	0.0	316	275.1	1203.1
P	1062.7	1090.2	1167.3	1182.9	0.0	208	215.0	1084.8
TOTAL	1143.4	1172.2	1178.0	1163.5	0.0	584	261.9	1163.6

"E"- CARCASE ALE ALTOR BOVINE FEMELE CU VÂRSTA DE 12 LUNI ȘI MAI MULT (VIȚELE)								
CONFORMAȚIE	PREȚ MEDIU (RON / 100 kg)					NUMĂR CARCASE	TOTAL	
	GRĂSIMI						GREUTATE MEDIE	PREȚ MEDIU (RON / 100 kg)
	1	2	3	4	5			
E	0.0	0.0	0.0	0.0	0.0	0	0.0	0.0
U	1306.0	0.0	0.0	0.0	0.0	1	291.7	1306.0
R	0.0	1559.0	1402.0	0.0	0.0	7	300.8	1447.6
O	1360.0	1365.8	1292.0	1387.1	0.0	90	262.2	1342.2
P	1259.1	1282.1	1401.8	0.0	0.0	51	192.6	1280.9
TOTAL	1306.2	1350.9	1317.7	1387.1	0.0	149	240.4	1331.3

"Z"- CARCASE DE BOVINE CU VÂRSTA CUPRINSĂ ÎNTRE 8 LUNI ȘI MAI PUȚIN DE 12 LUNI (TINERET BOVIN)								
CONFORMAȚIE	PREȚ MEDIU (RON / 100 kg)					NUMĂR CARCASE	TOTAL	
	GRĂSIMI						GREUTATE MEDIE	PREȚ MEDIU (RON / 100 kg)
	1	2	3	4	5			
E	0.0	0.0	0.0	0.0	0.0	0	0.0	0.0
U	0.0	0.0	0.0	0.0	0.0	0	0.0	0.0
R	1379.0	0.0	0.0	0.0	0.0	1	235.2	1379.0
O	1385.6	1415.1	0.0	0.0	0.0	31	215.3	1393.7
P	1354.0	1429.8	1339.0	0.0	0.0	61	160.9	1370.2
TOTAL	1366.9	1423.1	1339.0	0.0	0.0	93	179.8	1379.7

TOATE CATEGORIILE								
CONFORMAȚIE	PREȚ MEDIU (RON / 100 kg)					NUMĂR CARCASE	TOTAL	
	GRĂSIMI						GREUTATE MEDIE	PREȚ MEDIU (RON / 100 kg)
	1	2	3	4	5			
E	0.0	0.0	0.0	0.0	0.0	0	0.0	0.0
U	1306.0	1560.0	1756.0	1079.0	0.0	9	370.0	1235.5
R	1430.3	1377.8	1237.2	1141.9	0.0	115	356.1	1311.2
O	1320.8	1287.2	1220.6	1358.9	0.0	578	272.9	1285.6
P	1231.8	1223.9	1209.8	1182.9	0.0	441	213.2	1227.7
TOTAL	1286.4	1283.9	1225.6	1193.7	0.0	1143	259.0	1270.2

Prețuri incluse în raportul național de prețuri pentru Comisia Europeană



Raport național parțial prețuri de piață carcase de bovine cu vârsta de 8 luni sau mai mult, la intrarea în abator conform grilei UE (*

Săptămâna: 13

din: 29/03/21

până în 04/04/21

"A"- CARCASE DE MASCULI NECASTRAȚI CU VÂRSTA CUPRINSĂ ÎNTRE 12 LUNI ȘI MAI PUȚIN DE 24 DE LUNI (TĂURAȘI)								
CONFORMAȚIE	PREȚ MEDIU (RON / 100 kg)					NUMĂR CARCASE	TOTAL	
	GRĂSIMI						GREUTATE MEDIE	PREȚ MEDIU (RON / 100 kg)
	1	2	3	4	5			
E	0.0	0.0	0.0	0.0	0.0	0	0.0	0.0
U	0.0	0.0	0.0	0.0	0.0	0	0.0	0.0
R	1472.7	1510.8	0.0	0.0	0.0	19	328.8	1491.9
O	1402.4	1450.3	1536.1	0.0	0.0	56	271.8	1425.9
P	1392.6	1455.2	0.0	0.0	0.0	31	202.2	1400.9
TOTAL	1411.9	1470.4	1536.1	0.0	0.0	106	261.7	1435.1

"B"- CARCASE DE MASCULI NECASTRAȚI CU VÂRSTA DE 24 DE LUNI ȘI MAI MULT (TAURI)								
CONFORMAȚIE	PREȚ MEDIU (RON / 100 kg)					NUMĂR CARCASE	TOTAL	
	GRĂSIMI						GREUTATE MEDIE	PREȚ MEDIU (RON / 100 kg)
	1	2	3	4	5			
E	0.0	0.0	0.0	0.0	0.0	0	0.0	0.0
U	0.0	1560.0	0.0	0.0	0.0	1	482.2	1560.0
R	1439.9	1349.1	1454.5	0.0	0.0	18	370.1	1412.2
O	1391.1	1422.3	0.0	0.0	0.0	29	301.6	1407.3
P	1443.9	1352.0	0.0	0.0	0.0	8	241.6	1418.1
TOTAL	1418.4	1405.5	1454.5	0.0	0.0	56	318.3	1414.4

"C"- CARCASE DE MASCULI CASTRAȚI CU VÂRSTA DE 12 LUNI ȘI MAI MULT (BOI)								
CONFORMAȚIE	PREȚ MEDIU (RON / 100 kg)					NUMĂR CARCASE	TOTAL	
	GRĂSIMI						GREUTATE MEDIE	PREȚ MEDIU (RON / 100 kg)
	1	2	3	4	5			
E	0.0	0.0	0.0	0.0	0.0	0	0.0	0.0
U	0.0	0.0	1756.0	0.0	0.0	1	329.3	1756.0
R	0.0	0.0	0.0	0.0	0.0	0	0.0	0.0
O	1308.6	0.0	1468.4	0.0	0.0	4	329.6	1381.4
P	0.0	1355.0	0.0	0.0	0.0	1	201.9	1355.0
TOTAL	1308.6	1355.0	1570.2	0.0	0.0	6	308.3	1445.2

"D"- CARCASE DE FEMELE CARE AU FĂȚAT (VACI)								
CONFORMAȚIE	PREȚ MEDIU (RON / 100 kg)					NUMĂR CARCASE	TOTAL	
	GRĂSIMI						GREUTATE MEDIE	PREȚ MEDIU (RON / 100 kg)
	1	2	3	4	5			
E	0.0	0.0	0.0	0.0	0.0	0	0.0	0.0
U	0.0	0.0	0.0	1079.0	0.0	6	371.1	1079.0
R	1339.6	1238.0	1150.4	1136.2	0.0	52	352.4	1177.0
O	1217.4	1201.3	1187.7	1348.8	0.0	287	273.8	1203.9
P	1061.9	1090.2	1180.9	1311.0	0.0	204	213.3	1084.7
TOTAL	1133.6	1173.8	1180.7	1161.2	0.0	549	259.9	1162.1

"E"- CARCASE ALE ALTOR BOVINE FEMELE CU VÂRSTA DE 12 LUNI ȘI MAI MULT (VIȚELE)								
CONFORMAȚIE	PREȚ MEDIU (RON / 100 kg)					NUMĂR CARCASE	TOTAL	
	GRĂSIMI						GREUTATE MEDIE	PREȚ MEDIU (RON / 100 kg)
	1	2	3	4	5			
E	0.0	0.0	0.0	0.0	0.0	0	0.0	0.0
U	1306.0	0.0	0.0	0.0	0.0	1	291.7	1306.0
R	0.0	1559.0	1390.4	0.0	0.0	6	300.6	1447.6
O	1351.5	1361.0	1239.4	0.0	0.0	68	248.2	1330.0
P	1249.5	1288.2	1342.0	0.0	0.0	46	189.8	1267.7
TOTAL	1297.1	1349.9	1276.7	0.0	0.0	121	228.9	1317.8

"Z"- CARCASE DE BOVINE CU VÂRSTA CUPRINSĂ ÎNTRE 8 LUNI ȘI MAI PUȚIN DE 12 LUNI (TINERET BOVIN)								
CONFORMAȚIE	PREȚ MEDIU (RON / 100 kg)					NUMĂR CARCASE	TOTAL	
	GRĂSIMI						GREUTATE MEDIE	PREȚ MEDIU (RON / 100 kg)
	1	2	3	4	5			
E	0.0	0.0	0.0	0.0	0.0	0	0.0	0.0
U	0.0	0.0	0.0	0.0	0.0	0	0.0	0.0
R	1379.0	0.0	0.0	0.0	0.0	1	235.2	1379.0
O	1384.9	1412.2	0.0	0.0	0.0	24	218.6	1393.2
P	1343.6	1503.5	0.0	0.0	0.0	43	159.3	1362.6
TOTAL	1359.7	1443.2	0.0	0.0	0.0	68	181.4	1375.9

TOATE CATEGORIILE								
CONFORMAȚIE	PREȚ MEDIU (RON / 100 kg)					NUMĂR CARCASE	TOTAL	
	GRĂSIMI						GREUTATE MEDIE	PREȚ MEDIU (RON / 100 kg)
	1	2	3	4	5			
E	0.0	0.0	0.0	0.0	0.0	0	0.0	0.0
U	1306.0	1560.0	1756.0	1079.0	0.0	9	370.0	1235.5
R	1427.1	1391.5	1219.2	1136.2	0.0	96	346.6	1299.3
O	1312.3	1274.9	1207.7	1348.8	0.0	468	269.2	1271.5
P	1177.5	1169.0	1187.7	1311.0	0.0	333	202.7	1176.3
TOTAL	1260.0	1263.4	1211.9	1161.2	0.0	906	254.0	1247.1

(*) Pentru calcularea prețurilor medii au fost luate în considerare doar bovinele cumparate de către abatoare



**Raport prețuri de piață din România versus prețuri de piață comunitare
conform Art.7 Regulamentul de punere în aplicare (UE) 2017/1184 al Comisiei din 20 aprilie 2017**

Săptămâna: 13

din: 29/03/21

până în: 04/04/21

CATEGORIA	CLASA	PREȚ MEDIU			PREȚ RO /PREȚ COMUNITAR (%)
		ROMANIA		UE	
		RON / 100 kg	€ / 100 kg	€ / 100 kg	
Z	U2	0.00	0.00	395.17	
Z	U3	0.00	0.00	385.46	
Z	R2	0.00	0.00	379.00	
Z	R3	0.00	0.00	372.85	(*)
Z	O2	1415.11	288.29	329.72	-12.57
Z	O3	0.00	0.00	327.28	
Z		1415.11	288.29	355.98	-19.02
A	U2	0.00	0.00	395.00	
A	U3	0.00	0.00	390.04	
A	R2	1565.28	318.89	374.02	-14.74
A	R3	0.00	0.00	375.66	(*)
A	O2	1440.23	293.41	335.19	-12.46
A	O3	1536.12	312.94	349.83	-10.55
A		1472.21	299.93	373.90	-19.78
B	R3	1459.77	297.39	325.25	-8.57
C	U2	0.00	0.00	406.90	
C	U3	1756.00	357.74	382.78	-6.54
C	U4	0.00	0.00	397.95	
C	R3	0.00	0.00	390.35	(*)
C	R4	0.00	0.00	386.79	
C	O3	1468.43	299.15	364.04	-17.82
C	O4	0.00	0.00	370.20	
C		1472.25	299.93	380.37	-21.15
D	R3	1150.48	234.38	362.91	-35.42
D	R4	1141.89	232.63	318.22	-26.90
D	O2	1198.32	244.13	270.04	-9.59
D	O3	1186.37	241.69	291.45	-17.07
D	O4	1331.19	271.20	296.59	-8.56
D	P2	1090.24	222.11	241.53	-8.04
D	P3	1167.35	237.82	279.53	-14.92
D		1166.39	237.62	291.82	-18.57
E	U2	0.00	0.00	427.04	
E	U3	0.00	0.00	426.98	
E	R2	1559.02	317.61	372.85	-14.82
E	R3	1402.03	285.63	377.54	-24.34
E	R4	0.00	0.00	369.83	
E	O2	1365.79	278.24	296.09	-6.03
E	O3	1291.96	263.20	324.09	-18.79
E	O4	1387.11	282.59	348.29	-18.86
E		1360.35	277.13	376.00	-26.30
TOATE CATEGORIILE		1287.85	262.37	345.74	-24.11

(*) CATEGORII ȘI CLASE DE REFERINȚĂ ÎN UE27: Z3, AR3, CR3, DO3 ȘI ER3



**CARCASE DE CARCASE DE BOVINE CU VÂRSTA DE 8 LUNI SAU MAI MULT LA INTRAREA ÎN ABATOR
CONFORM ART.7 REGULAMENTUL DE PUNERE ÎN APLICARE (UE) 2017/1184 AL COMISIEI DIN 20 APRILIE 2017**

Cotații naționale (RON / 100 kg)	SĂPT 13 / 2021	VARIAȚIE		
		1 SĂPT	1 AN	Medie 5 ani (16 - 20)
Tăurași "A"	1,472.21	3.83%	5.33%	12.99%
Vaci "D"	1,166.39	-1.53%	2.39%	11.32%
Vițele "E"	1,360.35	-3.35%	-1.04%	10.52%

Prețuri medii europene (€ / 100 kg)	SĂPT 13 / 2021			VARIAȚIE					
				1 SĂPT			1 AN		
	A	D	E	A	D	E	A	D	E
UE27	373.90	291.82	376.00	0.01%	-0.36%	-0.61%	5.43%	10.35%	4.68%
Franța	387.14	336.43	426.19	0.20%	0.29%	-2.75%	1.46%	8.90%	5.39%
Germania	389.83	291.71	335.90	-0.39%	-0.47%	-0.12%	10.45%	14.29%	10.52%
Italia	396.11	246.79	448.59	-2.68%	-0.68%	-1.60%	-6.52%	23.13%	-3.31%
Țările de Jos	355.80	287.18	305.08	-1.11%	0.12%	8.82%	-1.18%	9.61%	27.04%
Polonia	309.84	250.69	293.67	0.87%	-0.44%	-0.15%	12.59%	10.74%	7.20%
România	299.93	237.62	277.14	3.37%	-1.96%	-3.77%	3.88%	0.98%	-2.40%
Ungaria	215.02	171.24	183.12	-1.56%	5.12%	-3.98%	2.84%	-1.26%	9.73%

PREȚ MEDIU PONDERAT LA INTRAREA ÎN ABATOR - CARCASE DE TĂURAȘI (A)

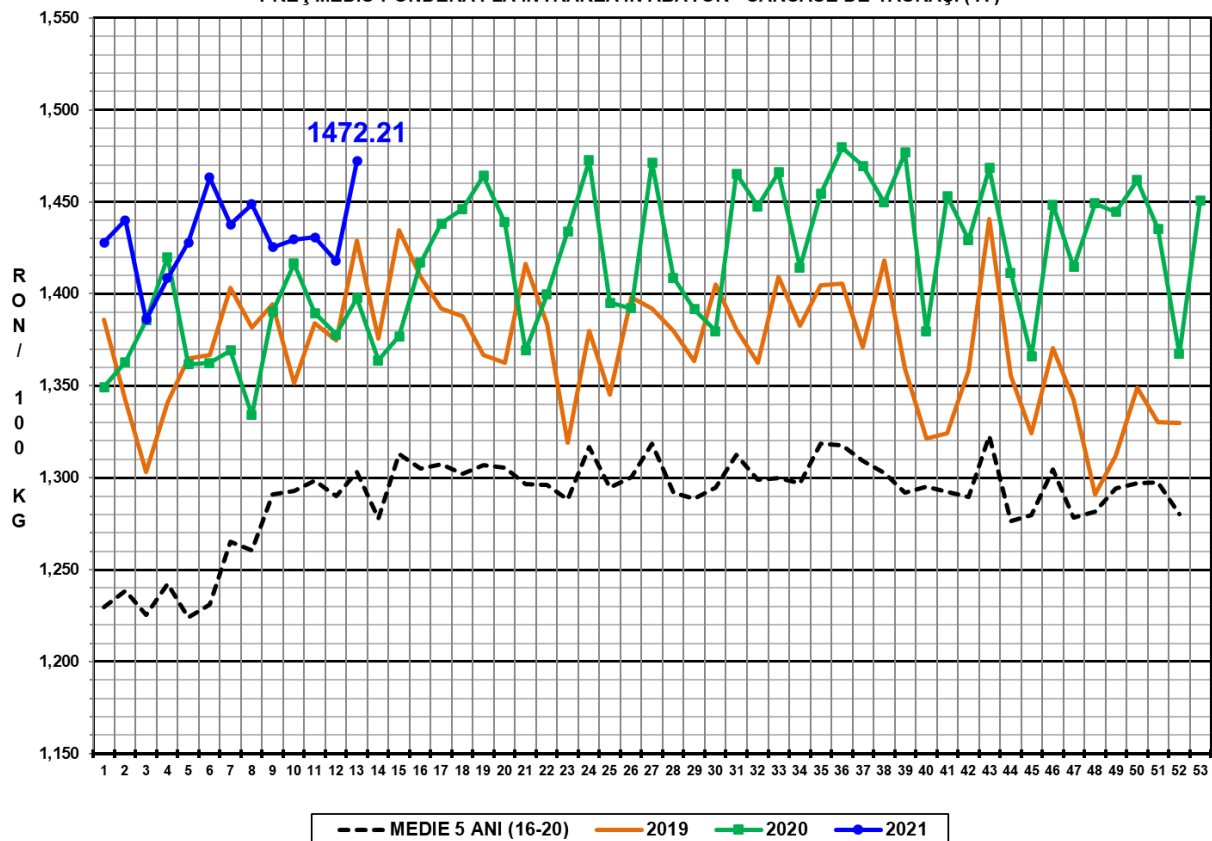

PREȚ MEDIU PONDERAT LA INTRAREA ÎN ABATOR - CARCASE DE VACI (D)

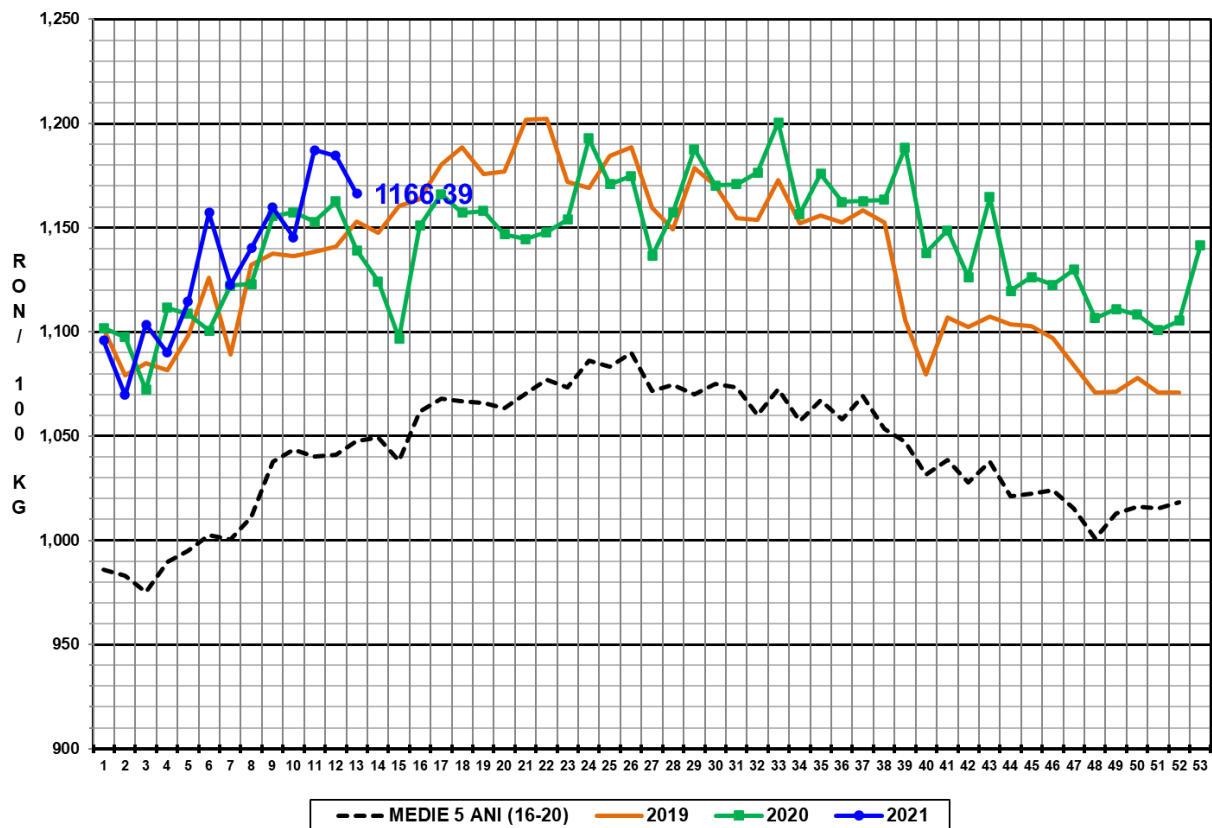

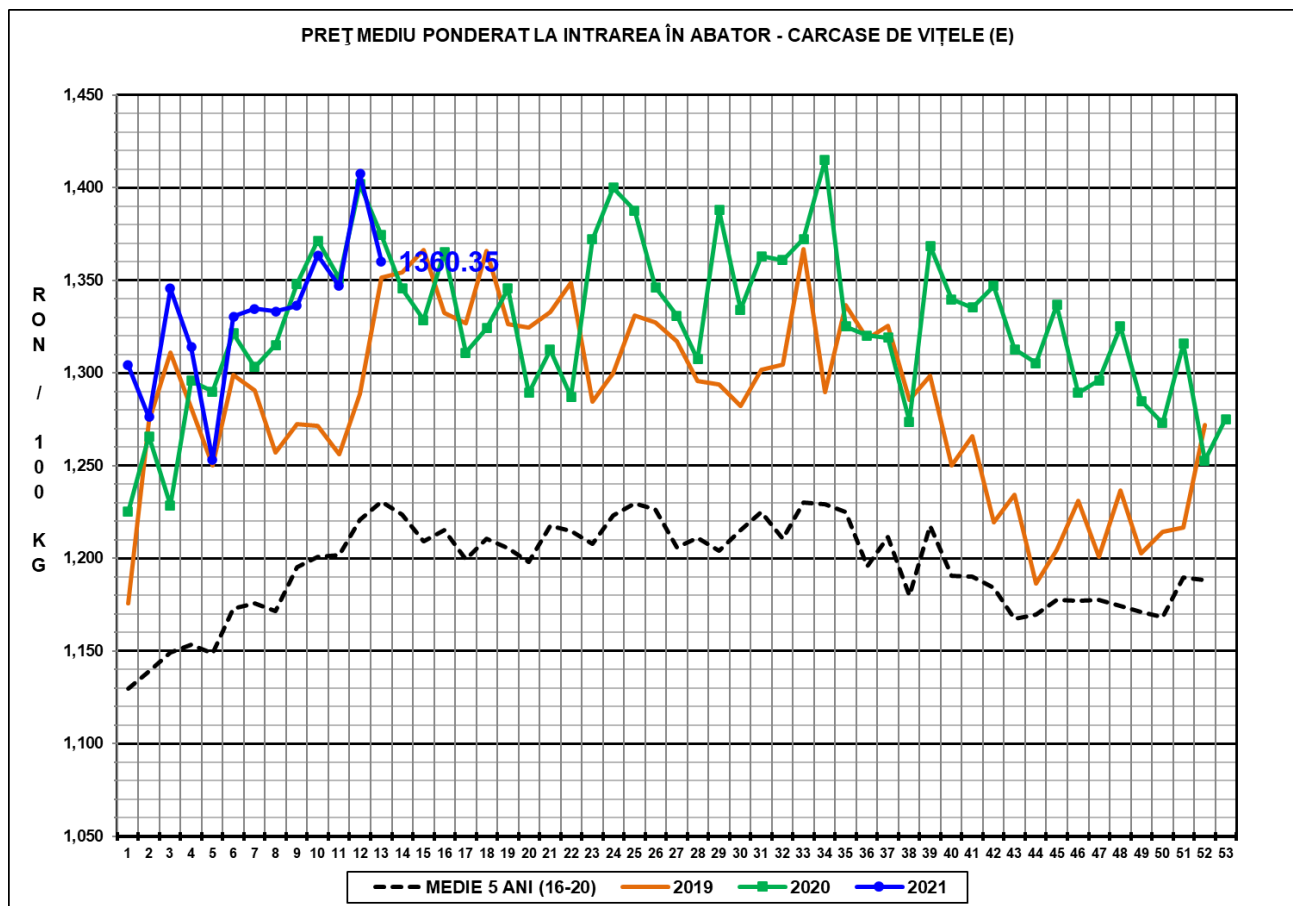

N.B. Prețurile medii ponderate săptămânale au fost calculate după cum urmează:

1. În toate cazurile de la paginile 1 - 3 și în cazul „per combinație categorie, clasă de conformație și grad de acoperire cu grăsime” de la pagina 4, au fost aplicate ponderi „real time”, care constau în greutatea individuală în viu, sau în carcasă ale bovinelor. Prețul mediu ponderat săptămânal (în viu sau în carcasă) este egal cu suma produselor dintre prețul individual (în viu sau în carcasă) și greutatea individuală (în viu sau în carcasă) împărțită la suma ponderilor (greutățile în viu sau în carcasă).

2. În cazul „per categorie” de la paginile 4 - 7, au fost aplicate ponderi bazate pe „cifrele istorice” comunicate de statele membre privind distribuția în clasele SEUROP.