

Prețul de piață al bovinelor la intrarea în abator Februarie 2021

SITUAȚIA CARCASELOR DE BOVINE CLASIFICATE
ÎN FUNCȚIE DE PROVENIENȚA BOVINELOR SACRIFICATE ÎN LUNA FEBRUARIE 2021

PROVENIENȚĂ BOVINE SACRIFICATE	CARCASE CLASIFICATE:						PREȚ FEZABIL CATEGORIILE:						
	BOVINE CU VÂRSTA:				TOTAL		A, B, C, D, E, Z				V		
	DE 8 LUNI SAU MAI MULT (A, B, C, D, E, Z)		MAI MICĂ DE 8 LUNI (V)				TOATE CLASELE		CLASELE CONFORM REGULAMENTULUI (UE) NR. 148/2014		TOATE CLASELE		
	NUMĂR	%	NUMĂR	%	NUMĂR	%	NUMĂR	%	NUMĂR	%	NUMĂR	%	
CUMPĂRATE	5,372	41.1	155	1.2	5,527	42.3	5,047	38.6	2,453	18.8	95	0.7	
FERME PROPRII ALE ABATOARELOR	950	7.3	34	0.3	984	7.5	932	7.1	291	2.2	32	0.2	
PRESTĂRI SERVICII	PRODUCĂTORI	4,945	37.8	184	1.4	5,129	39.2	4,833	37.0	1,195	9.1	173	1.3
	COMERCIANȚI	1,371	10.5	66	0.5	1,437	11.0	1,302	10.0	232	1.8	64	0.5
TOTAL	12,638	96.6	439	3.4	13,077	100.0	12,114	92.6	4,171	31.9	364	2.8	

5,979 Carcase incluse în rapoartele naționale de prețuri de piață
45.7% din total carcase clasificate

2,744 Carcase incluse în raportul național de prețuri de piață pentru Comisia Europeană
21.0% din total carcase clasificate

127 Carcase incluse în rapoartele naționale de prețuri de piață pentru carcasele de bovine cu vârsta mai mică de 8 luni (viței)
0.9% din total carcase clasificate

Prețul în viu al bovinelor din toate clasele de conformație și acoperire cu grăsime la intrarea în abator în luna februarie 2021

Categoria	Număr	Greutate în viu (kg)	Preț în viu (RON / 100 kg)	Modificare preț	
				1 luna	1 an
"A" - TĂURAȘI	1,228	526.7	749.4	-0.31%	3.85%
"B" - TAURI	311	611.3	708.6	0.19%	-0.93%
"C" - BOI	56	691.0	654.9	-0.46%	0.30%
"D" - VACI	3,293	559.2	544.1	3.71%	1.97%
"E" - VIȚELE	632	507.9	644.7	2.17%	1.41%
"Z" - TINERET BOVIN	459	382.1	672.9	1.57%	0.31%
A + B + C + D + E + Z	5,979	537.5	613.6	2.72%	2.27%
"V" - VIȚEI	127	262.3	661.2	2.86%	-0.46%



Raport național prețuri de piață carcase de bovine cu vârsta de 8 luni sau mai mult, la intrarea în abator conform grilei UE
Luna: februarie-21

"A"- CARCASE DE MASCULI NECASTRAȚI CU VÂRSTA CUPRINSĂ ÎNTRE 12 LUNI ȘI MAI PUȚIN DE 24 DE LUNI (TĂURAȘI)								
CONFORMAȚIE	PREȚ MEDIU (RON / 100 kg)					NUMĂR CARCASE	TOTAL	
	GRĂSIME						GREUTATE MEDIE	PREȚ MEDIU (RON / 100 kg)
	1	2	3	4	5			
E	0.0	0.0	0.0	0.0	0.0	0	0.0	0.0
U	1808.5	1463.3	1519.9	1494.0	0.0	22	396.6	1601.0
R	1526.6	1562.8	1525.3	1501.7	0.0	183	342.4	1540.1
O	1380.4	1425.5	1339.0	0.0	0.0	533	279.3	1394.0
P	1359.1	1374.7	1376.3	0.0	0.0	490	249.5	1363.4
TOTAL	1394.3	1442.1	1444.2	1499.6	0.0	1228	278.9	1415.1

"B"- CARCASE DE MASCULI NECASTRAȚI CU VÂRSTA DE 24 DE LUNI ȘI MAI MULT (TAURI)								
CONFORMAȚIE	PREȚ MEDIU (RON / 100 kg)					NUMĂR CARCASE	TOTAL	
	GRĂSIME						GREUTATE MEDIE	PREȚ MEDIU (RON / 100 kg)
	1	2	3	4	5			
E	1565.0	0.0	0.0	0.0	0.0	1	189.4	1565.0
U	0.0	1480.5	1444.1	0.0	1610.0	6	434.8	1482.9
R	1373.1	1426.1	1523.2	1470.5	0.0	82	374.4	1436.9
O	1332.9	1296.4	1240.6	1441.4	0.0	167	318.3	1309.3
P	1310.7	1303.3	0.0	0.0	0.0	55	233.8	1308.9
TOTAL	1338.8	1336.9	1397.4	1464.5	1610.0	311	320.0	1353.6

"C"- CARCASE DE MASCULI CASTRAȚI CU VÂRSTA DE 12 LUNI ȘI MAI MULT (BOI)								
CONFORMAȚIE	PREȚ MEDIU (RON / 100 kg)					NUMĂR CARCASE	TOTAL	
	GRĂSIME						GREUTATE MEDIE	PREȚ MEDIU (RON / 100 kg)
	1	2	3	4	5			
E	0.0	0.0	0.0	0.0	0.0	0	0.0	0.0
U	0.0	1362.0	0.0	1643.0	0.0	2	406.7	1512.7
R	1263.9	1278.6	1475.7	1494.0	1075.0	17	380.3	1395.9
O	1244.0	1222.0	1252.4	1354.0	0.0	26	363.6	1243.6
P	1153.2	1134.7	1142.3	0.0	0.0	11	264.1	1146.3
TOTAL	1209.5	1234.3	1333.3	1503.3	1075.0	56	350.7	1290.5

"D"- CARCASE DE FEMELE CARE AU FĂȚAT (VACI)								
CONFORMAȚIE	PREȚ MEDIU (RON / 100 kg)					NUMĂR CARCASE	TOTAL	
	GRĂSIME						GREUTATE MEDIE	PREȚ MEDIU (RON / 100 kg)
	1	2	3	4	5			
E	0.0	0.0	1219.0	0.0	0.0	1	397.2	1219.0
U	0.0	1873.4	0.0	1109.5	1345.0	7	436.5	1369.7
R	1333.3	1176.5	1196.6	1151.2	1143.3	215	368.4	1186.4
O	1158.0	1145.8	1173.9	1202.3	0.0	1778	289.3	1160.6
P	1031.3	1070.0	1128.0	1154.2	0.0	1292	224.3	1057.4
TOTAL	1092.7	1128.1	1169.9	1174.7	1210.5	3293	269.3	1129.9

"E"- CARCASE ALE ALTOR BOVINE FEMELE CU VÂRSTA DE 12 LUNI ȘI MAI MULT (VIȚELE)								
CONFORMAȚIE	PREȚ MEDIU (RON / 100 kg)					NUMĂR CARCASE	TOTAL	
	GRĂSIME						GREUTATE MEDIE	PREȚ MEDIU (RON / 100 kg)
	1	2	3	4	5			
E	0.0	0.0	0.0	0.0	0.0	0	0.0	0.0
U	0.0	1419.0	1551.0	1730.0	0.0	3	311.5	1568.3
R	1322.9	1395.8	1402.2	1479.5	0.0	48	319.4	1402.1
O	1320.9	1289.0	1273.6	1292.7	0.0	426	266.7	1291.2
P	1211.0	1256.7	1195.1	1119.0	0.0	155	196.6	1223.4
TOTAL	1276.6	1292.0	1288.9	1332.4	0.0	632	253.7	1290.6

"Z"- CARCASE DE BOVINE CU VÂRSTA CUPRINSĂ ÎNTRE 8 LUNI ȘI MAI PUȚIN DE 12 LUNI (TINERET BOVIN)								
CONFORMAȚIE	PREȚ MEDIU (RON / 100 kg)					NUMĂR CARCASE	TOTAL	
	GRĂSIME						GREUTATE MEDIE	PREȚ MEDIU (RON / 100 kg)
	1	2	3	4	5			
E	0.0	1566.0	0.0	0.0	0.0	1	295.0	1566.0
U	1409.0	0.0	0.0	0.0	0.0	1	287.1	1409.0
R	1439.8	1523.1	1507.8	1372.0	0.0	25	276.9	1492.9
O	1348.5	1356.4	1378.7	1352.0	0.0	185	208.2	1353.1
P	1261.4	1268.3	1172.0	0.0	0.0	247	175.5	1262.0
TOTAL	1299.5	1363.2	1393.3	1361.6	0.0	459	194.7	1320.7

TOATE CATEGORIILE								
CONFORMAȚIE	PREȚ MEDIU (RON / 100 kg)					NUMĂR CARCASE	TOTAL	
	GRĂSIME						GREUTATE MEDIE	PREȚ MEDIU (RON / 100 kg)
	1	2	3	4	5			
E	1565.0	1566.0	1219.0	0.0	0.0	3	293.9	1409.5
U	1774.2	1524.8	1497.5	1317.9	1473.9	41	400.6	1529.6
R	1447.1	1405.8	1353.6	1225.1	1120.4	570	353.1	1368.4
O	1266.0	1229.5	1204.1	1231.7	0.0	3115	281.8	1235.4
P	1169.6	1167.1	1146.1	1152.8	0.0	2250	223.0	1166.7
TOTAL	1234.2	1236.6	1229.9	1225.5	1259.0	5979	267.3	1233.7



**Raport prețuri de piață din România versus prețuri de piață comunitare
conform Art.7 Regulamentul de punere în aplicare (UE) 2017/1184 al Comisiei din 20 aprilie 2017
luna: februarie-21**

CATEGORIA	CLASA	PREȚ MEDIU			PREȚ RO /PREȚ COMUNITAR (%)
		ROMANIA		UE	
		RON / 100 kg	€ / 100 kg	€ / 100 kg	
Z	U2	0.00	0.00	397.02	
Z	U3	0.00	0.00	381.05	
Z	R2	1538.55	315.60	368.74	-14.41
Z	R3	1509.00	309.55	368.19	-15.93 (*)
Z	O2	1361.44	279.28	318.77	-12.39
Z	O3	1359.18	278.82	325.16	-14.25
Z		1380.22	283.13	350.10	-19.13
A	U2	1461.42	299.79	396.77	-24.44
A	U3	1489.14	305.46	385.51	-20.76
A	R2	1571.73	322.41	373.91	-13.77
A	R3	1529.02	313.65	372.64	-15.83 (*)
A	O2	1425.48	292.41	334.01	-12.45
A	O3	1346.77	276.27	346.36	-20.24
A		1444.45	296.30	372.35	-20.42
B	R3	1477.36	303.05	322.27	-5.96
C	U2	1362.00	279.37	395.69	-29.40
C	U3	0.00	0.00	396.71	
C	U4	1643.00	337.07	391.89	-13.99
C	R3	1494.22	306.50	384.07	-20.20 (*)
C	R4	1494.00	306.44	379.34	-19.22
C	O3	1308.63	268.43	356.64	-24.73
C	O4	1354.00	277.75	362.41	-23.36
C		1395.15	286.19	375.10	-23.70
D	R3	1210.69	248.35	350.90	-29.22
D	R4	1139.13	233.67	302.55	-22.77
D	O2	1145.14	234.90	259.99	-9.65
D	O3	1174.01	240.82	279.83	-13.94 (*)
D	O4	1193.31	244.79	282.11	-13.23
D	P2	1071.97	219.89	230.11	-4.44
D	P3	1129.16	231.62	267.11	-13.29
D		1133.70	232.56	280.08	-16.97
E	U2	1419.00	291.05	427.41	-31.90
E	U3	1551.00	318.13	421.79	-24.58
E	R2	1429.02	293.13	369.25	-20.61
E	R3	1400.45	287.27	377.25	-23.85 (*)
E	R4	1491.50	305.95	365.35	-16.26
E	O2	1292.55	265.14	295.71	-10.34
E	O3	1271.49	260.82	318.01	-17.98
E	O4	1298.65	266.39	340.43	-21.75
E		1312.89	269.31	372.68	-27.74
TOATE CATEGORIILE		1255.60	257.56	340.02	-24.25

(*) CATEGORII ȘI CLASE DE REFERINȚĂ ÎN UE27: Z3, AR3, CR3, DO3 ȘI ER3



CARCASE DE BOVINE CU VÂRSTA DE 8 LUNI SAU MAI MULT

CONFORM ART.7 REGULAMENTUL DE PUNERE ÎN APLICARE (UE) 2017/1184 AL COMISIEI DIN 20 APRILIE 2017

Cotații naționale (RON / 100 kg) la intrarea în abator	FEB / 2021	VARIAȚIE		
		1 LUNĂ	1 AN	Medie 5 ani (16 - 20)
Tăurași "A"	1,444.45	1.79%	5.98%	15.42%
Vaci "D"	1,133.70	3.55%	0.94%	12.52%
Vițele "E"	1,312.89	0.48%	-0.46%	11.92%

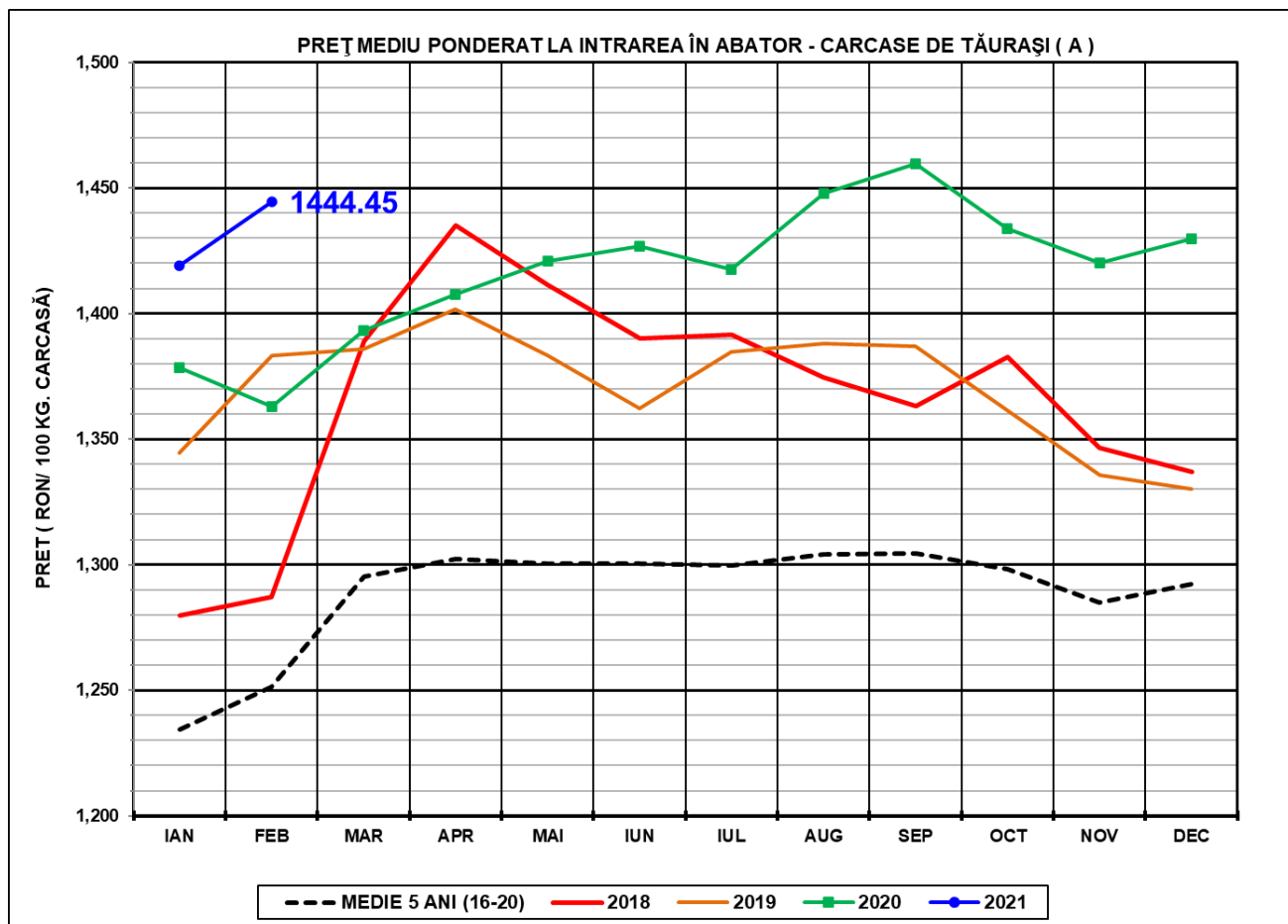

PREȚ MEDIU PONDERAT LA INTRAREA ÎN ABATOR - CARCASE DE VACI (D)

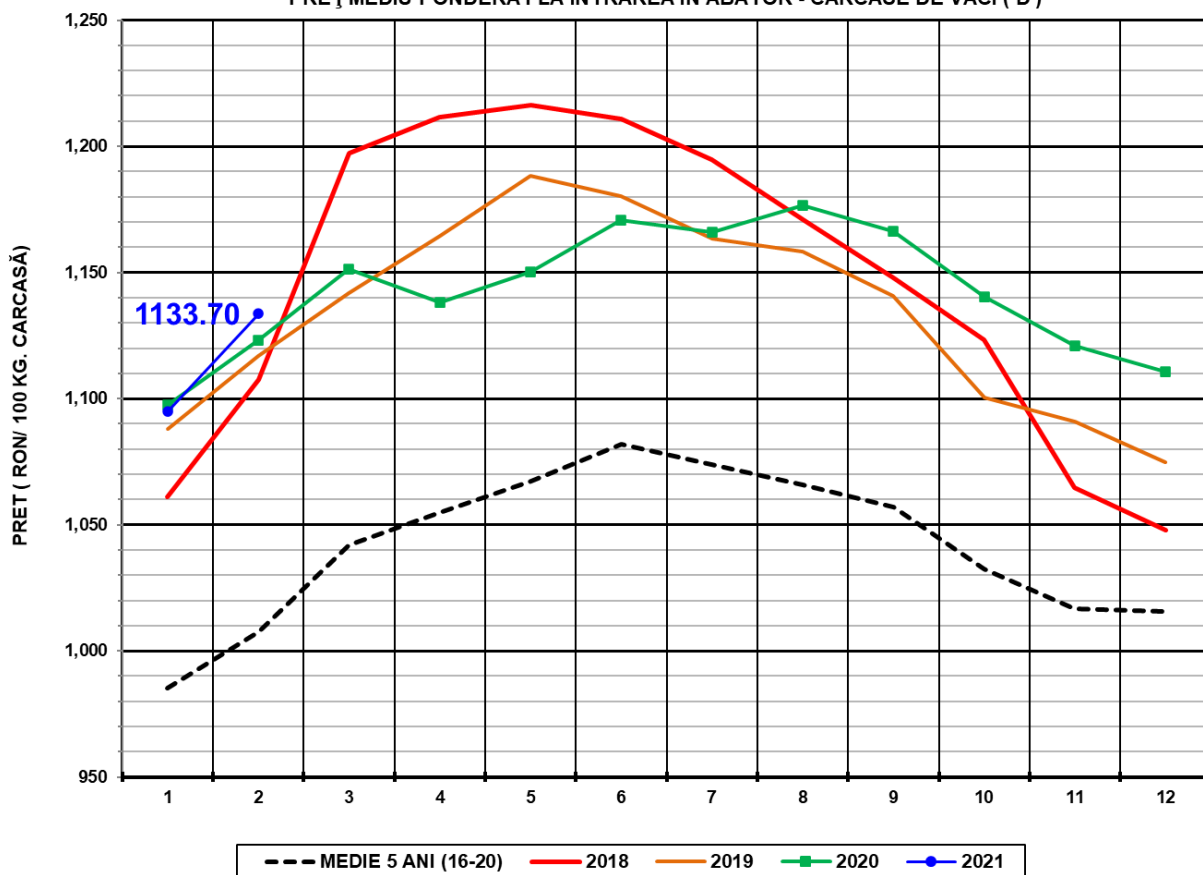

PREȚ MEDIU PONDERAT LA INTRAREA ÎN ABATOR - CARCASE DE ALTE FEMELE (E)

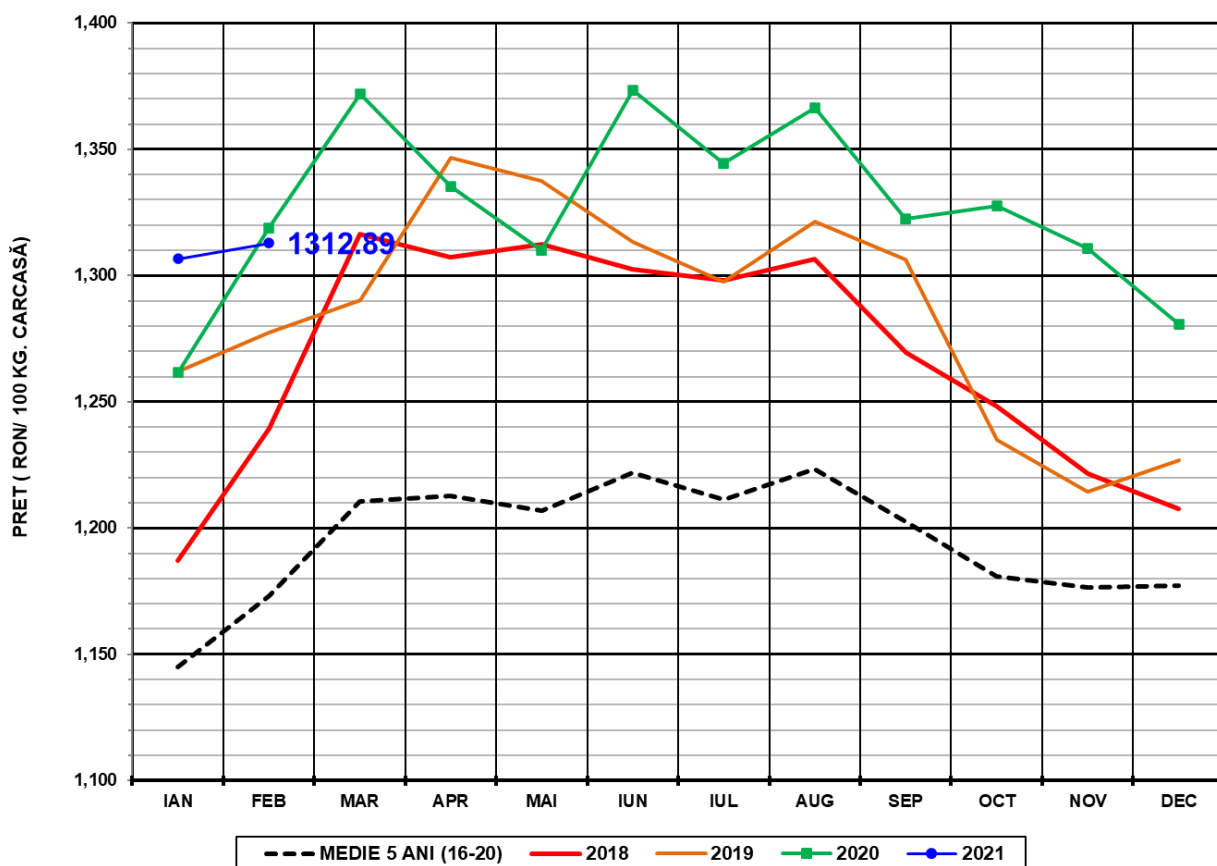



N.B. Prețurile medii ponderate lunare au fost calculate după cum urmează:

1. În toate cazurile de la paginile 1 și 2 au fost aplicate ponderi „real time”, care constau în greutatea individuală în viu, sau în carcasă ale bovinelor. Prețul mediu ponderat lunar (în viu sau în carcasă) este egal cu suma produselor dintre prețul individual (în viu sau în carcasă) și greutatea individuală (în viu sau în carcasă) împărțită la suma ponderilor (greutățile în viu sau în carcasă).

2. În toate cazurile de la paginile 3 - 5 au fost aplicate ponderi care constau în numărul de zile din săptămânile care formează luna calendaristică (câte 7 zile ale celor 3 - 4 săptămâni întregi și zilele celor 1 - 2 fracțiuni de săptămână). Prețul mediu ponderat lunar în carcasă este egal cu suma produselor dintre prețul mediu ponderat săptămânal în carcasă și 7 sau numărul de zile al fracțiunii de săptămână împărțită la suma ponderilor (numărul de zile din lună: 28 - 31).