

Rezultatele clasificării carcaselor de bovine

Ianuarie 2021

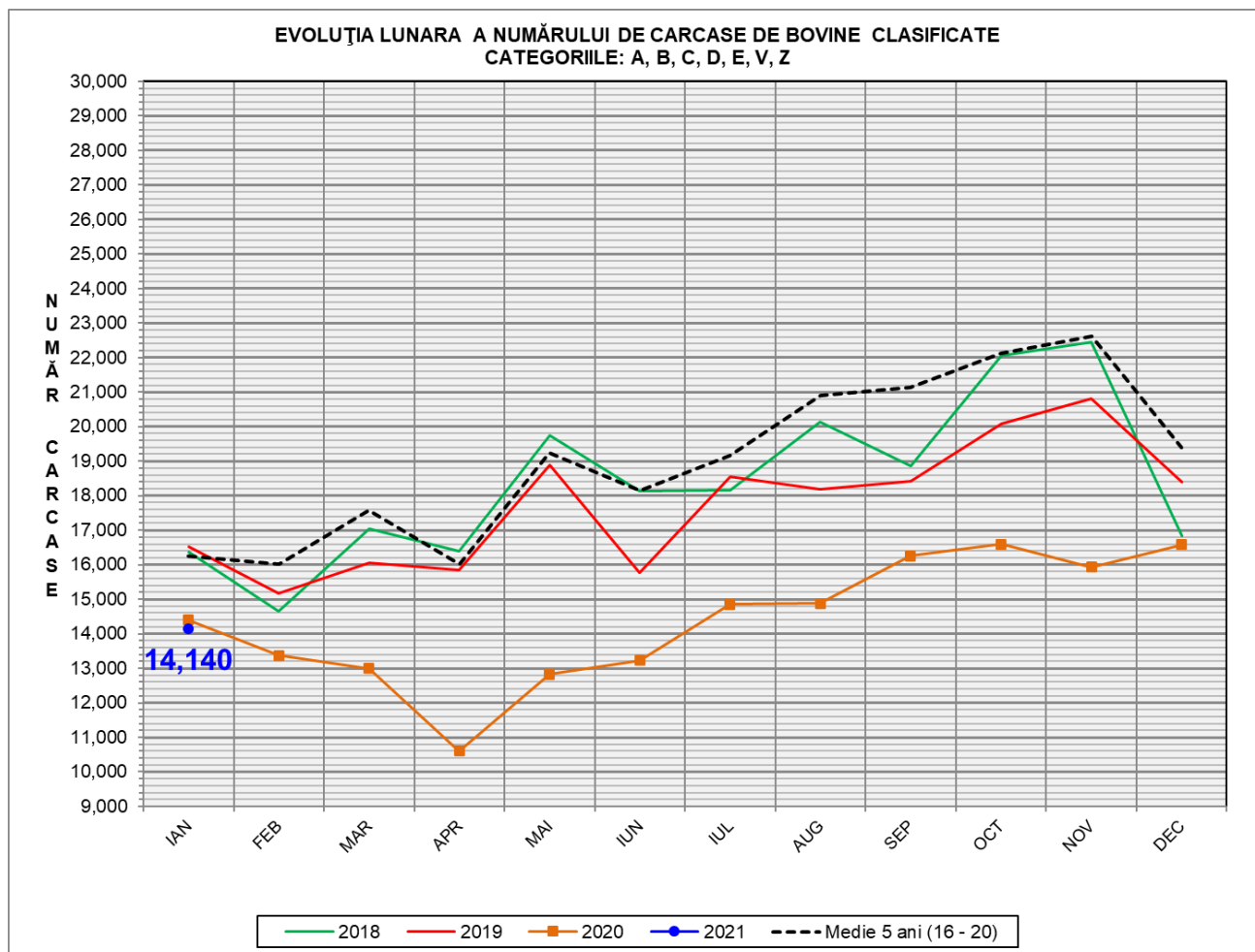

% Modificare		
1 LUNĂ	1 AN	MEDIE 5 ANI (2016 - 2020)
-14.7%	-1.8%	-13.0%

EVOLUȚIA LUNARA CUMULATIVĂ A NUMĂRULUI DE CARCASE DE BOVINE CLASIFICATE
CATEGORIILE: A, B, C, D, E, V, Z

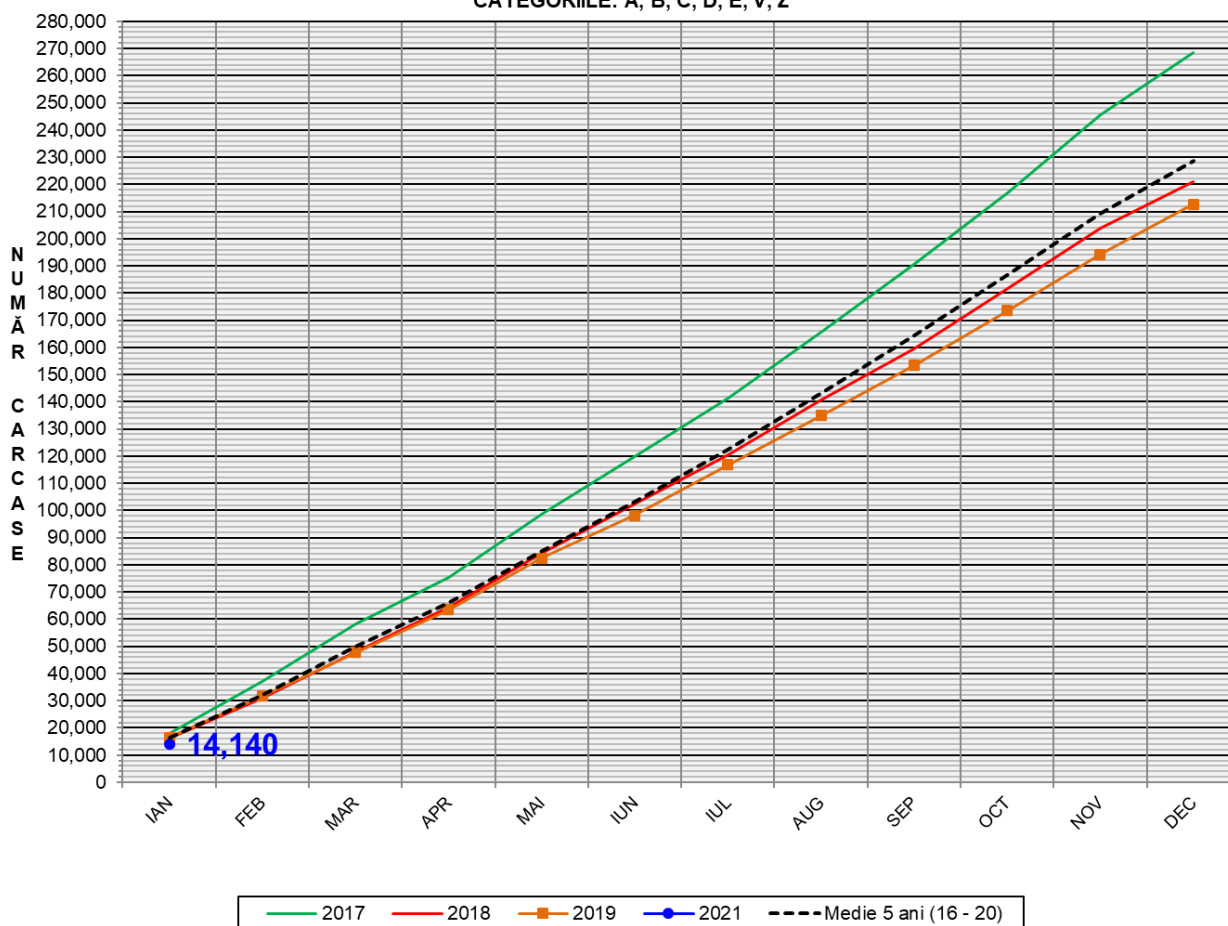

% Modificare	
1 AN	MEDIE 5 ANI (2016 - 2020)
-1.8%	-13.0%

FLUCTUAȚIA LUNARĂ A DISTRIBUȚIEI CATEGORIILOR DE CARCASE CLASIFICATE

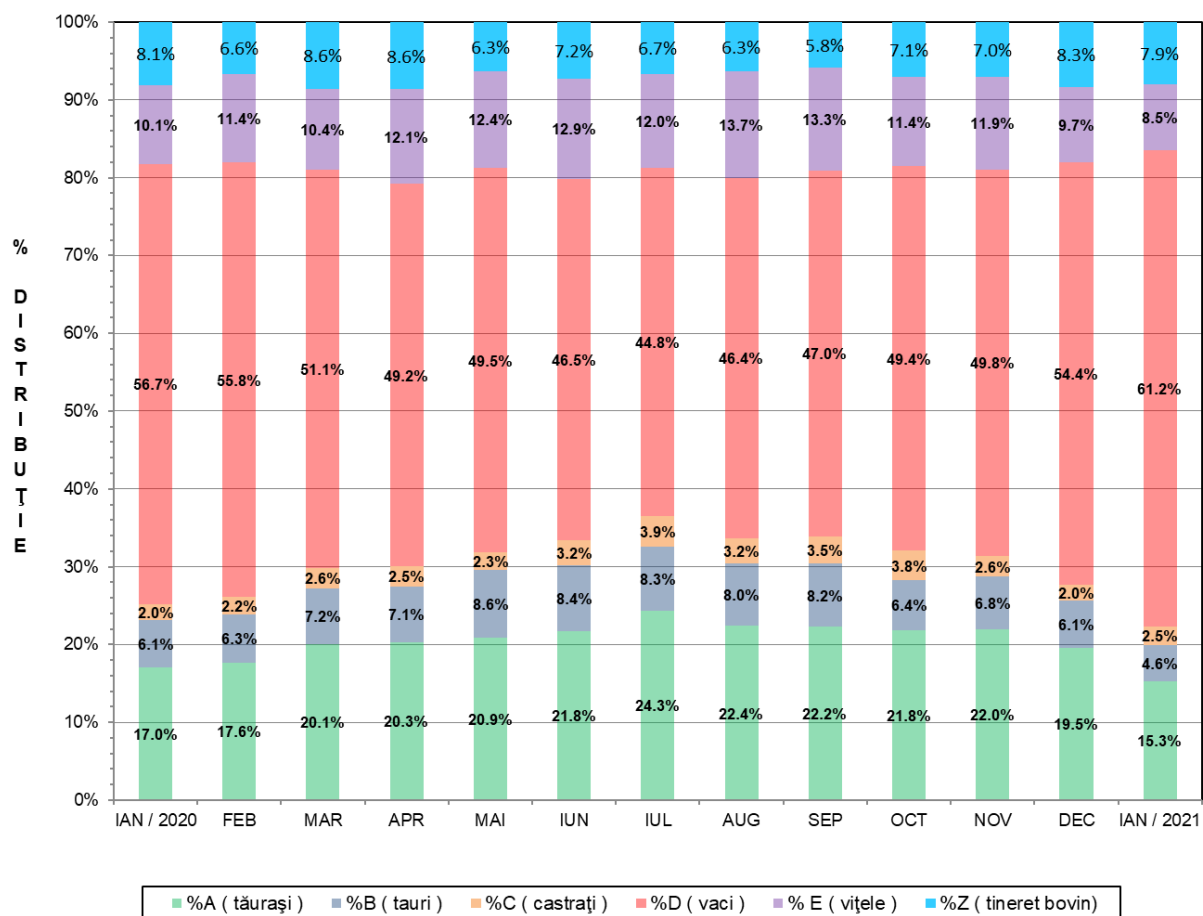



Raport național clasificare carcase de bovine cu vârsta de 8 luni sau mai mult, conform grilei UE extinsă
Luna: ianuarie-21

"A"- CARCASE DE MASCULI NECAȘTRAȚI CU VÂRSTA CUPRINSĂ ÎNȚRE 12 LUNI ȘI MAI PUȚIN DE 24 DE LUNI (TĂURAȘI)													
CONFORMAȚIE	GRĂSIME										TOTAL		
	1		2		3		4		5		NUMĂR	% DIN TOTAL	GREUTATE MEDIE
NUMĂR	% DIN TOTAL	NUMĂR	% DIN TOTAL	NUMĂR	% DIN TOTAL	NUMĂR	% DIN TOTAL	NUMĂR	% DIN TOTAL				
E	5	0.24	1	0.05	1	0.05	1	0.05	0	0.00	8	0.38	535.74
U	8	0.38	16	0.77	1	0.05	0	0.00	0	0.00	25	1.20	440.29
R	59	2.84	101	4.85	51	2.45	6	0.29	0	0.00	217	10.43	346.49
O+	348	16.72	162	7.78	28	1.35	0	0.00	0	0.00	538	25.85	281.91
-O	268	12.88	116	5.57	12	0.58	1	0.05	0	0.00	397	19.08	251.51
P+	648	31.14	101	4.85	2	0.10	0	0.00	0	0.00	751	36.09	225.56
-P	143	6.87	2	0.10	0	0.00	0	0.00	0	0.00	145	6.97	160.68
TOTAL	1479	71.07	499	23.98	95	4.57	8	0.38	0	0.00	2081	100.00	256.94

"B"- CARCASE DE MASCULI NECAȘTRAȚI CU VÂRSTA DE 24 DE LUNI ȘI MAI MULT (TAURI)													
CONFORMAȚIE	GRĂSIME										TOTAL		
	1		2		3		4		5		NUMĂR	% DIN TOTAL	GREUTATE MEDIE
NUMĂR	% DIN TOTAL	NUMĂR	% DIN TOTAL	NUMĂR	% DIN TOTAL	NUMĂR	% DIN TOTAL	NUMĂR	% DIN TOTAL				
E	0	0.00	0	0.00	0	0.00	0	0.00	0	0.00	0	0.00	0.00
U	2	0.32	3	0.48	1	0.16	1	0.16	0	0.00	7	1.11	467.57
R	31	4.92	42	6.67	16	2.54	7	1.11	1	0.16	97	15.40	392.48
O+	105	16.67	129	20.48	27	4.29	10	1.59	0	0.00	271	43.02	319.57
-O	48	7.62	21	3.33	4	0.63	0	0.00	0	0.00	73	11.59	283.28
P+	82	13.02	2	0.32	1	0.16	0	0.00	0	0.00	85	13.49	209.32
-P	97	15.40	0	0.00	0	0.00	0	0.00	0	0.00	97	15.40	180.09
TOTAL	365	57.94	197	31.27	49	7.78	18	2.86	1	0.16	630	100.00	291.88

"C"- CARCASE DE MASCULI CAȘTRAȚI CU VÂRSTA DE 12 LUNI ȘI MAI MULT (BOI)													
CONFORMAȚIE	GRĂSIME										TOTAL		
	1		2		3		4		5		NUMĂR	% DIN TOTAL	GREUTATE MEDIE
NUMĂR	% DIN TOTAL	NUMĂR	% DIN TOTAL	NUMĂR	% DIN TOTAL	NUMĂR	% DIN TOTAL	NUMĂR	% DIN TOTAL				
E	0	0.00	0	0.00	0	0.00	0	0.00	0	0.00	0	0.00	0.00
U	0	0.00	0	0.00	1	0.30	2	0.60	0	0.00	3	0.90	457.46
R	0	0.00	6	1.80	177	52.99	80	23.95	0	0.00	263	78.74	321.95
O+	4	1.20	12	3.59	12	3.59	1	0.30	1	0.30	30	8.98	355.40
-O	0	0.00	9	2.69	8	2.40	0	0.00	0	0.00	17	5.09	289.94
P+	8	2.40	3	0.90	1	0.30	0	0.00	0	0.00	12	3.59	236.79
-P	4	1.20	2	0.60	3	0.90	0	0.00	0	0.00	9	2.69	159.41
TOTAL	16	4.79	32	9.58	202	60.48	83	24.85	1	0.30	334	100.00	317.10

"D"- CARCASE DE FEMELE CARE AU FĂȚAT (VACI)													
CONFORMAȚIE	GRĂSIME										TOTAL		
	1		2		3		4		5		NUMĂR	% DIN TOTAL	GREUTATE MEDIE
NUMĂR	% DIN TOTAL	NUMĂR	% DIN TOTAL	NUMĂR	% DIN TOTAL	NUMĂR	% DIN TOTAL	NUMĂR	% DIN TOTAL				
E	0	0.00	0	0.00	0	0.00	0	0.00	0	0.00	0	0.00	0.00
U	1	0.01	5	0.06	2	0.02	0	0.00	0	0.00	8	0.10	437.79
R	83	1.00	227	2.72	113	1.36	70	0.84	2	0.02	495	5.94	379.50
O+	1245	14.93	1100	13.19	497	5.96	63	0.76	4	0.05	2909	34.88	297.93
-O	543	6.51	378	4.53	245	2.94	26	0.31	2	0.02	1194	14.32	260.62
P+	809	9.70	451	5.41	103	1.24	11	0.13	1	0.01	1375	16.49	225.21
-P	2247	26.95	92	1.10	17	0.20	2	0.02	0	0.00	2358	28.28	200.39
TOTAL	4928	59.10	2253	27.02	977	11.72	172	2.06	9	0.11	8339	100.00	257.99

"E"- CARCASE ALE ALTOR BOVINE FEMELE CU VÂRSTA DE 12 LUNI ȘI MAI MULT (VITELE)													
CONFORMAȚIE	GRĂSIME										TOTAL		
	1		2		3		4		5		NUMĂR	% DIN TOTAL	GREUTATE MEDIE
NUMĂR	% DIN TOTAL	NUMĂR	% DIN TOTAL	NUMĂR	% DIN TOTAL	NUMĂR	% DIN TOTAL	NUMĂR	% DIN TOTAL				
E	0	0.00	0	0.00	0	0.00	0	0.00	0	0.00	0	0.00	0.00
U	2	0.17	2	0.17	0	0.00	0	0.00	0	0.00	4	0.35	326.10
R	17	1.47	14	1.21	27	2.33	20	1.73	4	0.35	82	7.08	328.86
O+	119	10.27	98	8.46	74	6.38	20	1.73	2	0.17	313	27.01	286.51
-O	112	9.66	100	8.63	33	2.85	3	0.26	1	0.09	249	21.48	245.66
P+	299	25.80	72	6.21	21	1.81	3	0.26	0	0.00	395	34.08	199.84
-P	99	8.54	14	1.21	3	0.26	0	0.00	0	0.00	116	10.01	158.04
TOTAL	648	55.91	300	25.88	158	13.63	46	3.97	7	0.60	1159	100.00	238.47

"Z"- CARCASE DE BOVINE CU VÂRSTA CUPRINSĂ ÎNȚRE 8 LUNI ȘI MAI PUȚIN DE 12 LUNI (TINERET BOVIN)													
CONFORMAȚIE	GRĂSIME										TOTAL		
	1		2		3		4		5		NUMĂR	% DIN TOTAL	GREUTATE MEDIE
NUMĂR	% DIN TOTAL	NUMĂR	% DIN TOTAL	NUMĂR	% DIN TOTAL	NUMĂR	% DIN TOTAL	NUMĂR	% DIN TOTAL				
E	0	0.00	0	0.00	0	0.00	0	0.00	0	0.00	0	0.00	0.00
U	0	0.00	1	0.09	0	0.00	0	0.00	0	0.00	1	0.09	486.08
R	15	1.39	8	0.74	7	0.65	2	0.18	0	0.00	32	2.95	259.80
O+	71	6.56	54	4.99	3	0.28	0	0.00	0	0.00	128	11.82	231.34
-O	108	9.97	66	6.09	5	0.46	0	0.00	0	0.00	179	16.53	222.47
P+	600	55.40	50	4.62	8	0.74	4	0.37	0	0.00	662	61.13	163.36
-P	78	7.20	3	0.28	0	0.00	0	0.00	0	0.00	81	7.48	132.62
TOTAL	872	80.52	182	16.81	23	2.12	6	0.55	0	0.00	1083	100.00	182.01

TOATE CATEGORIILE													
CONFORMAȚIE	GRĂSIME										TOTAL		
	1		2		3		4		5		NUMĂR	% DIN TOTAL	GREUTATE MEDIE
NUMĂR	% DIN TOTAL	NUMĂR	% DIN TOTAL	NUMĂR	% DIN TOTAL	NUMĂR	% DIN TOTAL	NUMĂR	% DIN TOTAL				
E	5	0.04	1	0.01	1	0.01	1	0.01	0	0.00	8	0.06	535.74
U	13	0.10	27	0.20	5	0.04	3	0.02	0	0.00	48	0.35	436.36
R	205	1.50	398	2.92	391	2.87	185	1.36	7	0.05	1186	8.70	355.03
O+	1892	13.89	1555	11.41	641	4.70	94	0.69	7	0.05	4189	30.74	294.79
-O	1079	7.92	690	5.06	307	2.25	30	0.22	3	0.02	2109	15.48	254.92
P+	2446	17.95	679	4.98	136	1.00	18	0.13	1	0.01	3280	24.07	209.38
-P	2668	19.58	113	0.83	23	0.17	2	0.01	0	0.00	2806	20.59	193.80
TOTAL	8308	60.97	3463	25.41	1504	11.04	333	2.44	18	0.13	13626	100.00	253.15



Raport național clasificare pentru categoria "A" - carcase de masculi necastrați cu vârsta cuprinsă între 12 și mai puțin de 24 de luni (tăurași)

Luna: ianuarie-21

GRASIME	CONFORMAȚIE	NUMAR	PROCENT DIN TOTAL	GREUTATE MEDIE
1	E	5	0.24	542.92
	U	8	0.38	419.54
	R	59	2.84	342.71
	O+	348	16.72	275.80
	-O	268	12.88	236.68
	P+	648	31.14	214.59
	-P	143	6.87	160.82
	TOTAL	1479	71.07	235.12
2	E	1	0.05	576.63
	U	16	0.77	439.63
	R	101	4.85	351.52
	O+	162	7.78	288.58
	-O	116	5.57	277.04
	P+	101	4.85	292.38
	-P	2	0.10	150.43
	TOTAL	499	23.98	304.27
3	E	1	0.05	597.80
	U	1	0.05	616.81
	R	51	2.45	333.68
	O+	28	1.35	319.23
	-O	12	0.58	320.05
	P+	2	0.10	408.17
	-P	0	0.00	0.00
	TOTAL	95	4.57	335.03
4	E	1	0.05	396.90
	U	0	0.00	0.00
	R	6	0.29	407.84
	O+	0	0.00	0.00
	-O	1	0.05	443.16
	P+	0	0.00	0.00
	-P	0	0.00	0.00
	TOTAL	8	0.38	410.89
TOTAL	E	8	0.38	535.74
	U	25	1.20	440.29
	R	217	10.43	346.49
	O+	538	25.85	281.91
	-O	397	19.08	251.51
	P+	751	36.09	225.56
	-P	145	6.97	160.68
	TOTAL	2081	100.00	256.94



Raport național clasificare pentru categoria "B"- carcase de masculi necastrați cu vârsta de 24 de luni și mai mult (tauri)

Luna: ianuarie-21

GRASIME	CONFORMAȚIE	NUMAR	PROCENT DIN TOTAL	GREUTATE MEDIE
1	E	0	0.00	0.00
	U	2	0.32	525.38
	R	31	4.92	386.43
	O+	105	16.67	286.35
	-O	48	7.62	277.10
	P+	82	13.02	209.67
	-P	97	15.40	180.09
	TOTAL	365	57.94	249.48
2	E	0	0.00	0.00
	U	3	0.48	427.80
	R	42	6.67	393.58
	O+	129	20.48	337.15
	-O	21	3.33	291.79
	P+	2	0.32	179.34
	-P	0	0.00	0.00
	TOTAL	197	31.27	344.12
3	E	0	0.00	0.00
	U	1	0.16	532.14
	R	16	2.54	369.85
	O+	27	4.29	344.36
	-O	4	0.63	312.72
	P+	1	0.16	239.90
	-P	0	0.00	0.00
	TOTAL	49	7.78	351.80
4	E	0	0.00	0.00
	U	1	0.16	406.70
	R	7	1.11	426.58
	O+	10	1.59	374.61
	-O	0	0.00	0.00
	P+	0	0.00	0.00
	-P	0	0.00	0.00
	TOTAL	18	2.86	396.60
5	E	0	0.00	0.00
	U	0	0.00	0.00
	R	1	0.16	657.58
	O+	0	0.00	0.00
	-O	0	0.00	0.00
	P+	0	0.00	0.00
	-P	0	0.00	0.00
	TOTAL	1	0.16	657.58
TOTAL	E	0	0.00	0.00
	U	7	1.11	467.57
	R	97	15.40	392.48
	O+	271	43.02	319.57
	-O	73	11.59	283.28
	P+	85	13.49	209.32
	-P	97	15.40	180.09
	TOTAL	630	100.00	291.88



Raport național clasificare pentru categoria "C" - carcase de masculi castrați cu vârsta de și mai mult (boi)

Luna: ianuarie-21

GRASIME	CONFORMAȚIE	NUMAR	PROCENT DIN TOTAL	GREUTATE MEDIE
1	E	0	0.00	0.00
	U	0	0.00	0.00
	R	0	0.00	0.00
	O+	4	1.20	340.31
	-O	0	0.00	0.00
	P+	8	2.40	202.05
	-P	4	1.20	185.71
	TOTAL	16	4.79	232.53
2	E	0	0.00	0.00
	U	0	0.00	0.00
	R	6	1.80	392.33
	O+	12	3.59	386.37
	-O	9	2.69	262.71
	P+	3	0.90	263.36
	-P	2	0.60	133.28
	TOTAL	32	9.58	325.36
3	E	0	0.00	0.00
	U	1	0.30	422.38
	R	177	52.99	317.23
	O+	12	3.59	330.46
	-O	8	2.40	320.57
	P+	1	0.30	435.02
	-P	3	0.90	141.77
	TOTAL	202	60.48	316.65
4	E	0	0.00	0.00
	U	2	0.60	475.01
	R	80	23.95	327.11
	O+	1	0.30	308.70
	-O	0	0.00	0.00
	P+	0	0.00	0.00
	-P	0	0.00	0.00
	TOTAL	83	24.85	330.45
5	E	0	0.00	0.00
	U	0	0.00	0.00
	R	0	0.00	0.00
	O+	1	0.30	390.04
	-O	0	0.00	0.00
	P+	0	0.00	0.00
	-P	0	0.00	0.00
	TOTAL	1	0.30	390.04
TOTAL	E	0	0.00	0.00
	U	3	0.90	457.46
	R	263	78.74	321.95
	O+	30	8.98	355.40
	-O	17	5.09	289.94
	P+	12	3.59	236.79
	-P	9	2.69	159.41
	TOTAL	334	100.00	317.10



Raport național clasificare pentru categoria "D"- carcase de femele care au fătat (vacii)

Luna: ianuarie-21

GRASIME	CONFORMAȚIE	NUMAR	PROCENT DIN TOTAL	GREUTATE MEDIE
1	E	0	0.00	0.00
	U	1	0.01	412.58
	R	83	1.00	355.47
	O+	1245	14.93	274.39
	-O	543	6.51	230.95
	P+	809	9.70	216.11
	-P	2247	26.95	199.46
	TOTAL	4928	59.10	227.27
2	E	0	0.00	0.00
	U	5	0.06	431.67
	R	227	2.72	378.37
	O+	1100	13.19	300.52
	-O	378	4.53	266.42
	P+	451	5.41	231.94
	-P	92	1.10	219.25
	TOTAL	2253	27.02	285.89
3	E	0	0.00	0.00
	U	2	0.02	465.70
	R	113	1.36	387.48
	O+	497	5.96	340.13
	-O	245	2.94	308.76
	P+	103	1.24	259.31
	-P	17	0.20	220.96
	TOTAL	977	11.72	327.40
4	E	0	0.00	0.00
	U	0	0.00	0.00
	R	70	0.84	397.89
	O+	63	0.76	379.44
	-O	26	0.31	334.70
	P+	11	0.13	310.75
	-P	2	0.02	200.90
	TOTAL	172	2.06	373.72
5	E	0	0.00	0.00
	U	0	0.00	0.00
	R	2	0.02	409.64
	O+	4	0.05	382.13
	-O	2	0.02	356.63
	P+	1	0.01	92.12
	-P	0	0.00	0.00
	TOTAL	9	0.11	350.35
TOTAL	E	0	0.00	0.00
	U	8	0.10	437.79
	R	495	5.94	379.50
	O+	2909	34.88	297.93
	-O	1194	14.32	260.62
	P+	1375	16.49	225.21
	-P	2358	28.28	200.39
	TOTAL	8339	100.00	257.99



Raport național clasificare pentru categoria "E"- carcase ale altor bovine femele cu vârsta de 12 luni și mai mult (vițele)

Luna: ianuarie-21

GRASIME	CONFORMAȚIE	NUMAR	PROCENT DIN TOTAL	GREUTATE MEDIE
1	E	0	0.00	0.00
	U	2	0.17	308.70
	R	17	1.47	328.71
	O+	119	10.27	268.25
	-O	112	9.66	220.03
	P+	299	25.80	189.05
	-P	99	8.54	145.42
	TOTAL	648	55.91	206.32
2	E	0	0.00	0.00
	U	2	0.17	343.49
	R	14	1.21	317.09
	O+	98	8.46	280.09
	-O	100	8.63	256.20
	P+	72	6.21	223.30
	-P	14	1.21	215.06
	TOTAL	300	25.88	257.61
3	E	0	0.00	0.00
	U	0	0.00	0.00
	R	27	2.33	328.75
	O+	74	6.38	298.46
	-O	33	2.85	286.91
	P+	21	1.81	258.34
	-P	3	0.26	308.50
	TOTAL	158	13.63	296.08
4	E	0	0.00	0.00
	U	0	0.00	0.00
	R	20	1.73	327.64
	O+	20	1.73	364.14
	-O	3	0.26	316.87
	P+	3	0.26	302.95
	-P	0	0.00	0.00
	TOTAL	46	3.97	341.20
5	E	0	0.00	0.00
	U	0	0.00	0.00
	R	4	0.35	377.55
	O+	2	0.17	469.42
	-O	1	0.09	487.06
	P+	0	0.00	0.00
	-P	0	0.00	0.00
	TOTAL	7	0.60	419.44
TOTAL	E	0	0.00	0.00
	U	4	0.35	326.10
	R	82	7.08	328.86
	O+	313	27.01	286.51
	-O	249	21.48	245.66
	P+	395	34.08	199.84
	-P	116	10.01	158.04
	TOTAL	1159	100.00	238.47



Raport național clasificare pentru categoria "Z"- carcase de bovine cu vârsta cuprinsă între 8 luni și mai puțin de 12 luni (tineret bovin)

Luna: ianuarie-21

GRASIME	CONFORMAȚIE	NUMAR	PROCENT DIN TOTAL	GREUTATE MEDIE
1	E	0	0.00	0.00
	U	0	0.00	0.00
	R	15	1.39	233.63
	O+	71	6.56	225.62
	-O	108	9.97	204.87
	P+	600	55.40	156.62
	-P	78	7.20	130.78
	TOTAL	872	80.52	167.23
2	E	0	0.00	0.00
	U	1	0.09	486.08
	R	8	0.74	252.03
	O+	54	4.99	236.46
	-O	66	6.09	246.64
	P+	50	4.62	212.84
	-P	3	0.28	180.52
	TOTAL	182	16.81	234.80
3	E	0	0.00	0.00
	U	0	0.00	0.00
	R	7	0.65	309.53
	O+	3	0.28	274.40
	-O	5	0.46	283.59
	P+	8	0.74	266.16
	-P	0	0.00	0.00
	TOTAL	23	2.12	284.22
4	E	0	0.00	0.00
	U	0	0.00	0.00
	R	2	0.18	313.21
	O+	0	0.00	0.00
	-O	0	0.00	0.00
	P+	4	0.37	349.81
	-P	0	0.00	0.00
	TOTAL	6	0.55	337.61
TOTAL	E	0	0.00	0.00
	U	1	0.09	486.08
	R	32	2.95	259.80
	O+	128	11.82	231.34
	-O	179	16.53	222.47
	P+	662	61.13	163.36
	-P	81	7.48	132.62
	TOTAL	1083	100.00	182.01



Raport național clasificare toate categoriile de carcase de bovine cu vârsta de 8 luni sau mai mult

Luna: ianuarie-21

GRASIME	CONFORMAȚIE	NUMAR	PROCENT DIN TOTAL	GREUTATE MEDIE
1	E	5	0.04	542.92
	U	13	0.10	418.23
	R	205	1.50	345.34
	O+	1892	13.89	273.24
	-O	1079	7.92	230.68
	P+	2446	17.95	197.54
	-P	2668	19.58	192.65
	TOTAL	8308	60.97	221.72
2	E	1	0.01	576.63
	U	27	0.20	431.44
	R	398	2.92	368.67
	O+	1555	11.41	299.46
	-O	690	5.06	265.56
	P+	679	4.98	238.59
	-P	113	0.83	214.96
	TOTAL	3463	25.41	287.08
3	E	1	0.01	597.80
	U	5	0.04	500.55
	R	391	2.87	342.49
	O+	641	4.70	334.10
	-O	307	2.25	306.80
	P+	136	1.00	262.90
	-P	23	0.17	222.05
	TOTAL	1504	11.04	323.28
4	E	1	0.01	396.90
	U	3	0.02	452.24
	R	185	1.36	360.18
	O+	94	0.69	374.92
	-O	30	0.22	336.54
	P+	18	0.13	318.13
	-P	2	0.01	200.90
	TOTAL	333	2.44	359.92
5	E	0	0.00	0.00
	U	0	0.00	0.00
	R	7	0.05	426.72
	O+	7	0.05	408.20
	-O	3	0.02	400.10
	P+	1	0.01	92.12
	-P	0	0.00	0.00
	TOTAL	18	0.13	396.49
TOTAL	E	8	0.06	535.74
	U	48	0.35	436.36
	R	1186	8.70	355.03
	O+	4189	30.74	294.79
	-O	2109	15.48	254.92
	P+	3280	24.07	209.38
	-P	2806	20.59	193.80
	TOTAL	13626	100.00	253.15