



Prețul de piață al bovinelor la intrarea în abator Săptămâna 12 (22 – 28 martie 2021)

SITUAȚIA CARCASELOR DE BOVINE CLASIFICATE ÎN FUNCȚIE DE PROVENIENȚA BOVINELOR SACRIFICATE
ÎN SĂPTĂMÂNA 22 - 28 MARTIE 2021

PROVENIENȚĂ BOVINĂ SACRIFICATE	CARCASE CLASIFICATE:						PREȚ FEZABIL CATEGORIILE:						
	BOVINE CU VÂRSTA:				TOTAL		A, B, C, D, E, Z				V		
	DE 8 LUNI SAU MAI MULT (A, B, C, D, E, Z)		MAI MICĂ DE 8 LUNI (V)				TOATE CLASELE		CLASELE CONFORM ART 7, REG (UE)		TOATE CLASELE		
	NUMĂR	%	NUMĂR	%	NUMĂR	%	NUMĂR	%	NUMĂR	%	NUMĂR	%	
CUMPĂRATE	1,186	39.9	32	1.1	1,218	41.0	1,100	37.0	507	17.0	21	0.7	
FERME PROPRII ALE ABATOARELOR	293	9.9	13	0.4	306	10.3	292	9.8	68	2.3	13	0.4	
PRESTĂR SERVICII	PRODUCĂTORI	1,144	38.5	24	0.8	1,168	39.3	1,132	38.1	230	7.7	23	0.8
	COMERCIANȚI	267	9.0	15	0.5	282	9.5	248	8.3	43	1.4	13	0.4
TOTAL	2,890	97.2	84	2.8	2,974	100.0	2,772	93.2	848	28.5	70	2.4	

1,392 Carcase incluse în rapoartele naționale de prețuri de piață pentru carcasele de bovine cu vârsta de 8 luni sau mai mult
46.8% din total carcase clasificate

575 Carcase incluse în raportul național de prețuri de piață pentru Comisia Europeană
19.3% din total carcase clasificate

34 Carcase incluse în rapoartele naționale de prețuri de piață pentru carcasele de bovine cu vârsta mai mică de 8 luni (viței)
1.1% din total carcase clasificate

Factor general de ajustare pentru cheltuielile de transport a prețurilor raportate: 0.10 RON/kg carcasă caldă-2%

**Prețul în viu al bovinelor din toate clasele de conformație și acoperire cu grăsime
la intrarea în abator în săptămâna 22 - 28 martie 2021**

Categorie	Număr	Greutate în viu (kg)	Preț în viu (RON / 100 kg)	Modificare preț	
				1 săpt	1 an
"A" - TĂURAȘI	245	478.4	718.4	-0.43%	-0.58%
"B" - TAURI	127	612.3	704.9	1.54%	-5.37%
"C" - BOI	25	667.1	679.7	-1.28%	2.65%
"D" - VACI	693	554.0	561.8	-1.63%	1.76%
"E" - VIȚELE	170	494.1	661.6	-0.65%	1.01%
"Z" - TINERET BOVIN	132	381.3	697.6	1.42%	3.20%
A + B + C + D + E + Z	1,392	524.4	625.7	-0.08%	-0.58%
"V" - VIȚEI	34	221.9	684.7	-3.89%	6.67%



Raport național prețuri de piață carcase de bovine cu vârsta de 8 luni sau mai mult, la intrarea în abator conform grilei UE

Săptămâna: 12

din: 22/03/21

până în 28/03/21

"A"- CARCASE DE MASCULI NECASTRAȚI CU VÂRSTA CUPRINSĂ ÎNTRE 12 LUNI ȘI MAI PUȚIN DE 24 DE LUNI (TĂURAȘI)								
CONFORMAȚIE	PREȚ MEDIU (RON / 100 kg)					NUMĂR CARCASE	TOTAL	
	GRĂSIMI						GREUTATE MEDIE	PREȚ MEDIU (RON / 100 kg)
	1	2	3	4	5			
E	0.0	0.0	0.0	0.0	0.0	0	0.0	0.0
U	0.0	0.0	0.0	0.0	0.0	0	0.0	0.0
R	1496.7	1492.6	1732.5	1890.0	0.0	31	307.5	1594.1
O	1410.8	1387.1	1311.0	0.0	0.0	103	261.3	1398.3
P	1318.8	1373.4	0.0	0.0	0.0	111	213.3	1324.6
TOTAL	1363.1	1408.4	1667.9	1890.0	0.0	245	245.4	1400.3

"B"- CARCASE DE MASCULI NECASTRAȚI CU VÂRSTA DE 24 DE LUNI ȘI MAI MULT (TAURI)								
CONFORMAȚIE	PREȚ MEDIU (RON / 100 kg)					NUMĂR CARCASE	TOTAL	
	GRĂSIMI						GREUTATE MEDIE	PREȚ MEDIU (RON / 100 kg)
	1	2	3	4	5			
E	0.0	0.0	0.0	0.0	0.0	0	0.0	0.0
U	0.0	1627.0	1396.0	0.0	0.0	3	456.7	1461.3
R	1331.6	1401.3	1542.7	0.0	0.0	34	370.9	1400.4
O	1375.6	1290.6	1521.0	1323.0	0.0	63	314.0	1337.8
P	1365.6	1358.8	0.0	0.0	0.0	27	236.1	1363.3
TOTAL	1362.8	1344.3	1498.4	1323.0	0.0	127	316.0	1365.7

"C"- CARCASE DE MASCULI CASTRAȚI CU VÂRSTA DE 12 LUNI ȘI MAI MULT (BOI)								
CONFORMAȚIE	PREȚ MEDIU (RON / 100 kg)					NUMĂR CARCASE	TOTAL	
	GRĂSIMI						GREUTATE MEDIE	PREȚ MEDIU (RON / 100 kg)
	1	2	3	4	5			
E	0.0	0.0	0.0	0.0	0.0	0	0.0	0.0
U	0.0	0.0	0.0	1591.3	0.0	2	387.3	1591.3
R	0.0	1315.2	1364.2	0.0	0.0	4	414.3	1338.7
O	1441.4	1258.6	1304.6	0.0	0.0	17	324.0	1297.2
P	0.0	1358.0	1259.0	0.0	0.0	2	285.4	1295.2
TOTAL	1441.4	1276.9	1314.0	1591.3	0.0	25	340.4	1332.0

"D"- CARCASE DE FEMELE CARE AU FĂȚAT (VACI)								
CONFORMAȚIE	PREȚ MEDIU (RON / 100 kg)					NUMĂR CARCASE	TOTAL	
	GRĂSIMI						GREUTATE MEDIE	PREȚ MEDIU (RON / 100 kg)
	1	2	3	4	5			
E	0.0	0.0	0.0	0.0	0.0	0	0.0	0.0
U	0.0	0.0	0.0	1174.0	0.0	3	430.9	1174.0
R	1208.7	1220.3	1151.3	1245.5	1310.0	48	363.6	1200.7
O	1243.9	1216.3	1211.4	1299.6	1310.0	370	289.3	1226.3
P	1048.1	1102.7	1204.1	1025.4	0.0	272	211.3	1077.8
TOTAL	1129.0	1185.9	1201.2	1252.1	1310.0	693	264.5	1176.9

"E"- CARCASE ALE ALTOR BOVINE FEMELE CU VÂRSTA DE 12 LUNI ȘI MAI MULT (VIȚELE)								
CONFORMAȚIE	PREȚ MEDIU (RON / 100 kg)					NUMĂR CARCASE	TOTAL	
	GRĂSIMI						GREUTATE MEDIE	PREȚ MEDIU (RON / 100 kg)
	1	2	3	4	5			
E	0.0	0.0	0.0	0.0	0.0	0	0.0	0.0
U	0.0	0.0	0.0	0.0	0.0	0	0.0	0.0
R	1383.0	1477.9	1475.4	1423.3	0.0	18	330.1	1450.5
O	1343.0	1406.2	1367.5	1408.5	0.0	83	267.3	1377.8
P	1163.3	1287.5	1369.2	0.0	0.0	69	192.6	1233.2
TOTAL	1257.4	1380.8	1396.6	1416.8	0.0	170	243.6	1341.8

"Z"- CARCASE DE BOVINE CU VÂRSTA CUPRINSĂ ÎNTRE 8 LUNI ȘI MAI PUȚIN DE 12 LUNI (TINERET BOVIN)								
CONFORMAȚIE	PREȚ MEDIU (RON / 100 kg)					NUMĂR CARCASE	TOTAL	
	GRĂSIMI						GREUTATE MEDIE	PREȚ MEDIU (RON / 100 kg)
	1	2	3	4	5			
E	0.0	0.0	0.0	0.0	0.0	0	0.0	0.0
U	1410.0	1465.8	0.0	0.0	0.0	3	252.8	1447.8
R	1445.1	1466.9	0.0	0.0	0.0	11	241.0	1455.3
O	1423.1	1401.2	1549.0	0.0	0.0	54	202.3	1423.3
P	1341.5	1344.5	0.0	0.0	0.0	64	170.1	1342.0
TOTAL	1382.9	1403.8	1549.0	0.0	0.0	132	191.0	1392.3

TOATE CATEGORIILE								
CONFORMAȚIE	PREȚ MEDIU (RON / 100 kg)					NUMĂR CARCASE	TOTAL	
	GRĂSIMI						GREUTATE MEDIE	PREȚ MEDIU (RON / 100 kg)
	1	2	3	4	5			
E	0.0	0.0	0.0	0.0	0.0	0	0.0	0.0
U	1410.0	1535.0	1396.0	1330.4	0.0	11	381.5	1394.4
R	1369.6	1381.1	1391.6	1319.4	1310.0	146	341.4	1374.3
O	1337.2	1280.7	1244.7	1314.7	1310.0	690	278.8	1292.5
P	1187.4	1186.9	1259.0	1025.4	0.0	545	206.0	1191.2
TOTAL	1262.6	1275.7	1284.1	1306.2	1310.0	1392	257.7	1273.4

Prețuri incluse în raportul național de prețuri pentru Comisia Europeană



Raport național parțial prețuri de piață carcase de bovine cu vârsta de 8 luni sau mai mult, la intrarea în abator conform grilei UE (*)

Săptămâna: 12

din: 22/03/21

până în 28/03/21

"A"- CARCASE DE MASCULI NECASTRAȚI CU VÂRSTA CUPRINSĂ ÎNȚRE 12 LUNI ȘI MAI PUȚIN DE 24 DE LUNI (TĂURAȘI)								
CONFORMAȚIE	PREȚ MEDIU (RON / 100 kg)					TOTAL		
	GRĂSIMI					NUMĂR CARCASE	GREUTATE MEDIE	PREȚ MEDIU (RON / 100 kg)
	1	2	3	4	5			
E	0.0	0.0	0.0	0.0	0.0	0	0.0	0.0
U	0.0	0.0	0.0	0.0	0.0	0	0.0	0.0
R	1482.9	1521.1	1769.7	1890.0	0.0	22	315.2	1641.8
O	1444.1	1394.7	1311.0	0.0	0.0	67	257.9	1417.1
P	1347.0	1485.4	0.0	0.0	0.0	33	199.7	1367.1
TOTAL	1412.4	1429.2	1691.9	1890.0	0.0	122	252.5	1457.0

"B"- CARCASE DE MASCULI NECASTRAȚI CU VÂRSTA DE 24 DE LUNI ȘI MAI MULT (TAURI)								
CONFORMAȚIE	PREȚ MEDIU (RON / 100 kg)					TOTAL		
	GRĂSIMI					NUMĂR CARCASE	GREUTATE MEDIE	PREȚ MEDIU (RON / 100 kg)
	1	2	3	4	5			
E	0.0	0.0	0.0	0.0	0.0	0	0.0	0.0
U	0.0	0.0	1396.0	0.0	0.0	2	491.5	1396.0
R	1429.5	1460.8	1621.5	0.0	0.0	19	361.3	1468.9
O	1404.4	1329.4	0.0	0.0	0.0	26	300.6	1369.0
P	1362.7	1293.2	0.0	0.0	0.0	20	223.3	1351.9
TOTAL	1398.2	1372.2	1510.6	0.0	0.0	67	300.4	1400.6

"C"- CARCASE DE MASCULI CASTRAȚI CU VÂRSTA DE 12 LUNI ȘI MAI MULT (BOI)								
CONFORMAȚIE	PREȚ MEDIU (RON / 100 kg)					TOTAL		
	GRĂSIMI					NUMĂR CARCASE	GREUTATE MEDIE	PREȚ MEDIU (RON / 100 kg)
	1	2	3	4	5			
E	0.0	0.0	0.0	0.0	0.0	0	0.0	0.0
U	0.0	0.0	0.0	1442.0	0.0	1	363.1	1442.0
R	0.0	1315.2	1364.2	0.0	0.0	4	414.3	1338.7
O	1441.4	1258.6	1304.6	0.0	0.0	17	324.0	1297.2
P	0.0	1358.0	1259.0	0.0	0.0	2	285.4	1295.2
TOTAL	1441.4	1276.9	1314.0	1442.0	0.0	24	337.5	1312.1

"D"- CARCASE DE FEMELE CARE AU FĂȚAT (VACI)								
CONFORMAȚIE	PREȚ MEDIU (RON / 100 kg)					TOTAL		
	GRĂSIMI					NUMĂR CARCASE	GREUTATE MEDIE	PREȚ MEDIU (RON / 100 kg)
	1	2	3	4	5			
E	0.0	0.0	0.0	0.0	0.0	0	0.0	0.0
U	0.0	0.0	0.0	1174.0	0.0	3	430.9	1174.0
R	1208.7	1220.3	1148.3	1245.5	1310.0	47	363.3	1200.6
O	1248.3	1214.7	1215.8	1323.7	1310.0	346	288.5	1228.8
P	1047.8	1100.6	1223.7	995.0	0.0	261	209.5	1076.4
TOTAL	1128.3	1184.8	1205.6	1263.6	1310.0	657	263.1	1177.4

"E"- CARCASE ALE ALTOR BOVINE FEMELE CU VÂRSTA DE 12 LUNI ȘI MAI MULT (VITELE)								
CONFORMAȚIE	PREȚ MEDIU (RON / 100 kg)					TOTAL		
	GRĂSIMI					NUMĂR CARCASE	GREUTATE MEDIE	PREȚ MEDIU (RON / 100 kg)
	1	2	3	4	5			
E	0.0	0.0	0.0	0.0	0.0	0	0.0	0.0
U	0.0	0.0	0.0	0.0	0.0	0	0.0	0.0
R	1383.0	1477.9	1529.6	1422.6	0.0	13	322.2	1463.2
O	1370.2	1406.1	1369.8	1408.5	0.0	73	264.9	1387.5
P	1154.5	1242.1	1210.0	0.0	0.0	50	188.5	1175.8
TOTAL	1263.3	1381.9	1402.8	1415.0	0.0	136	242.3	1336.6

"Z"- CARCASE DE BOVINE CU VÂRSTA CUPRINSĂ ÎNȚRE 8 LUNI ȘI MAI PUȚIN DE 12 LUNI (TINERET BOVIN)								
CONFORMAȚIE	PREȚ MEDIU (RON / 100 kg)					TOTAL		
	GRĂSIMI					NUMĂR CARCASE	GREUTATE MEDIE	PREȚ MEDIU (RON / 100 kg)
	1	2	3	4	5			
E	0.0	0.0	0.0	0.0	0.0	0	0.0	0.0
U	1410.0	1465.8	0.0	0.0	0.0	3	252.8	1447.8
R	1445.1	1466.9	0.0	0.0	0.0	11	241.0	1455.3
O	1425.9	1422.4	1549.0	0.0	0.0	38	199.1	1434.3
P	1336.4	1350.1	0.0	0.0	0.0	42	168.8	1339.0
TOTAL	1384.9	1419.0	1549.0	0.0	0.0	94	192.2	1400.5

TOATE CATEGORIILE								
CONFORMAȚIE	PREȚ MEDIU (RON / 100 kg)					TOTAL		
	GRĂSIMI					NUMĂR CARCASE	GREUTATE MEDIE	PREȚ MEDIU (RON / 100 kg)
	1	2	3	4	5			
E	0.0	0.0	0.0	0.0	0.0	0	0.0	0.0
U	1410.0	1465.8	1396.0	1232.8	0.0	9	377.5	1328.0
R	1404.7	1377.1	1386.2	1312.3	1310.0	116	339.4	1376.0
O	1336.4	1275.4	1243.9	1336.9	1310.0	567	277.5	1288.2
P	1142.5	1154.6	1225.7	995.0	0.0	408	203.0	1149.7
TOTAL	1243.5	1262.4	1278.0	1304.1	1310.0	1100	257.2	1260.4

(*) Pentru calcularea prețurilor medii au fost luate în considerare doar bovinele cumparate de către abatoare



Raport prețuri de piață din România versus prețuri de piață comunitare
conform Art.7 Regulamentul de punere în aplicare (UE) 2017/1184 al Comisiei din 20 aprilie 2017

Săptămâna: 12

din: 22/03/21

până în: 28/03/21

CATEGORIA	CLASA	PREȚ MEDIU			PREȚ RO /PREȚ COMUNITAR (%)
		ROMANIA		UE	
		RON / 100 kg	€ / 100 kg	€ / 100 kg	
Z	U2	1465.80	299.92	392.78	-23.64
Z	U3	0.00	0.00	382.00	
Z	R2	1466.93	300.15	368.82	-18.62
Z	R3	0.00	0.00	368.07	(*)
Z	O2	1401.23	286.71	317.92	-9.82
Z	O3	1549.01	316.95	325.66	-2.67
Z		1424.98	291.57	349.47	-16.57
A	U2	0.00	0.00	397.80	
A	U3	0.00	0.00	390.41	
A	R2	1492.59	305.40	373.07	-18.14
A	R3	1732.53	354.50	374.36	(*) -5.31
A	O2	1387.13	283.82	334.13	-15.06
A	O3	1311.00	268.25	347.79	-22.87
A		1417.97	290.13	373.85	-22.39
B	R3	1542.66	315.65	323.26	-2.35
C	U2	0.00	0.00	438.27	
C	U3	0.00	0.00	393.56	
C	U4	1591.30	325.60	398.46	-18.29
C	R3	1364.25	279.14	387.87	(*) -28.03
C	R4	0.00	0.00	385.19	
C	O3	1304.62	266.94	363.52	-26.57
C	O4	0.00	0.00	368.87	
C		1349.72	276.17	381.10	-27.53
D	R3	1151.29	235.57	362.69	-35.05
D	R4	1245.54	254.85	319.97	-20.35
D	O2	1216.31	248.87	273.12	-8.88
D	O3	1211.39	247.86	292.52	(*) -15.27
D	O4	1299.61	265.92	296.77	-10.40
D	P2	1102.71	225.63	243.21	-7.23
D	P3	1204.07	246.37	280.06	-12.03
D		1184.55	242.37	292.87	-17.24
E	U2	0.00	0.00	436.43	
E	U3	0.00	0.00	432.57	
E	R2	1477.89	302.39	371.57	-18.62
E	R3	1475.41	301.89	382.34	(*) -21.04
E	R4	1423.34	291.23	368.56	-20.98
E	O2	1406.22	287.73	293.33	-1.91
E	O3	1367.52	279.81	321.96	-13.09
E	O4	1408.55	288.21	346.79	-16.89
E		1407.54	288.00	378.31	-23.87
TOATE CATEGORIILE		1297.30	265.44	345.98	-23.28

(*) CATEGORII ȘI CLASE DE REFERINȚĂ ÎN UE27: Z3, AR3, CR3, DO3 ȘI ER3



**CARCASE DE CARCASE DE BOVINE CU VÂRSTA DE 8 LUNI SAU MAI MULT LA INTRAREA ÎN ABATOR
CONFORM ART.7 REGULAMENTUL DE PUNERE ÎN APLICARE (UE) 2017/1184 AL COMISIEI DIN 20 APRILIE 2017**

Cotații naționale (RON / 100 kg)	SĂPT 12 / 2021	VARIAȚIE		
		1 SĂPT	1 AN	Medie 5 ani (16 - 20)
Tăurași "A"	1,417.97	-0.89%	2.90%	9.93%
Vaci "D"	1,184.55	-0.23%	1.88%	13.80%
Vițele "E"	1,407.54	4.49%	0.39%	15.30%

Prețuri medii europene (€ / 100 kg)	SĂPT 12 / 2021			VARIAȚIE					
				1 SĂPT			1 AN		
	A	D	E	A	D	E	A	D	E
UE27	373.85	292.87	378.31	0.15%	0.66%	0.44%	4.96%	9.42%	4.48%
Franța	386.36	335.45	438.26	0.46%	0.50%	2.29%	0.66%	7.96%	8.60%
Germania	391.34	293.07	336.30	-1.20%	-0.26%	-0.34%	11.05%	12.32%	9.04%
Italia	407.01	248.47	455.88	1.37%	-0.16%	-0.38%	-3.37%	34.65%	-1.78%
Țările de Jos	359.78	286.85	280.34	6.62%	-0.75%	5.41%	-0.41%	9.42%	13.87%
Polonia	307.17	251.79	294.11	1.77%	0.54%	-0.96%	11.48%	7.33%	7.00%
România	290.14	242.37	288.00	-0.92%	-0.27%	4.46%	1.93%	0.92%	-0.55%
Ungaria	218.42	162.91	190.71	3.73%	-0.73%	3.72%	1.42%	-3.53%	16.29%

PREȚ MEDIU PONDERAT LA INTRAREA ÎN ABATOR - CARCASE DE TĂURAȘI (A)

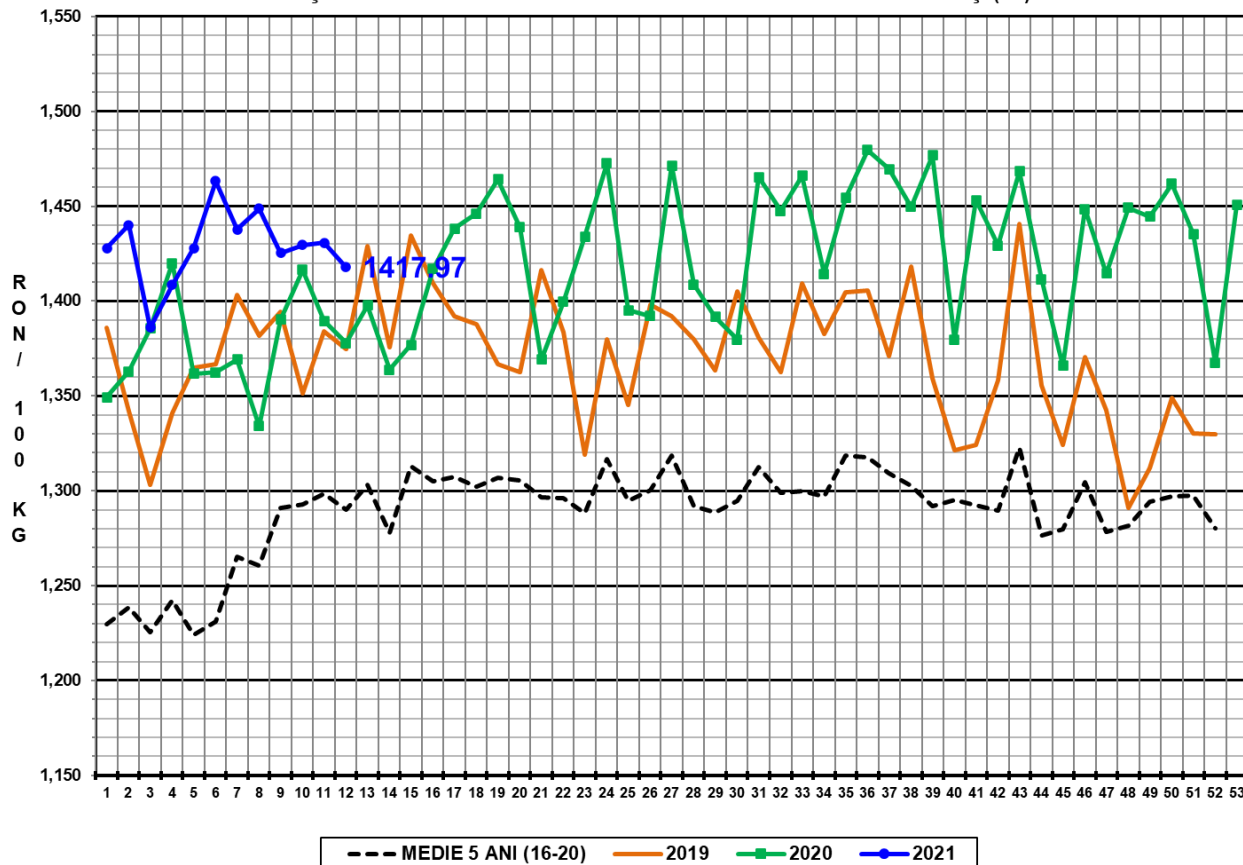

PREȚ MEDIU PONDERAT LA INTRAREA ÎN ABATOR - CARCASE DE VACI (D)

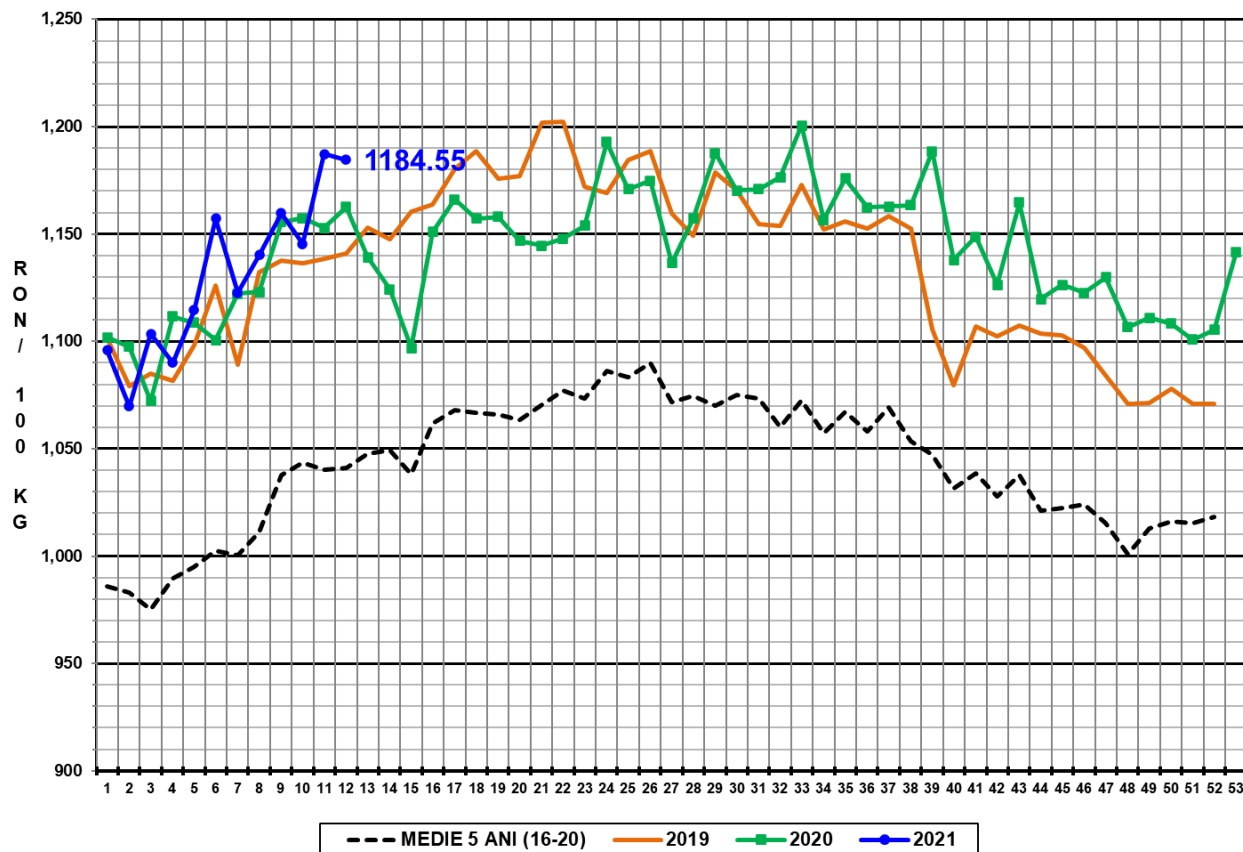

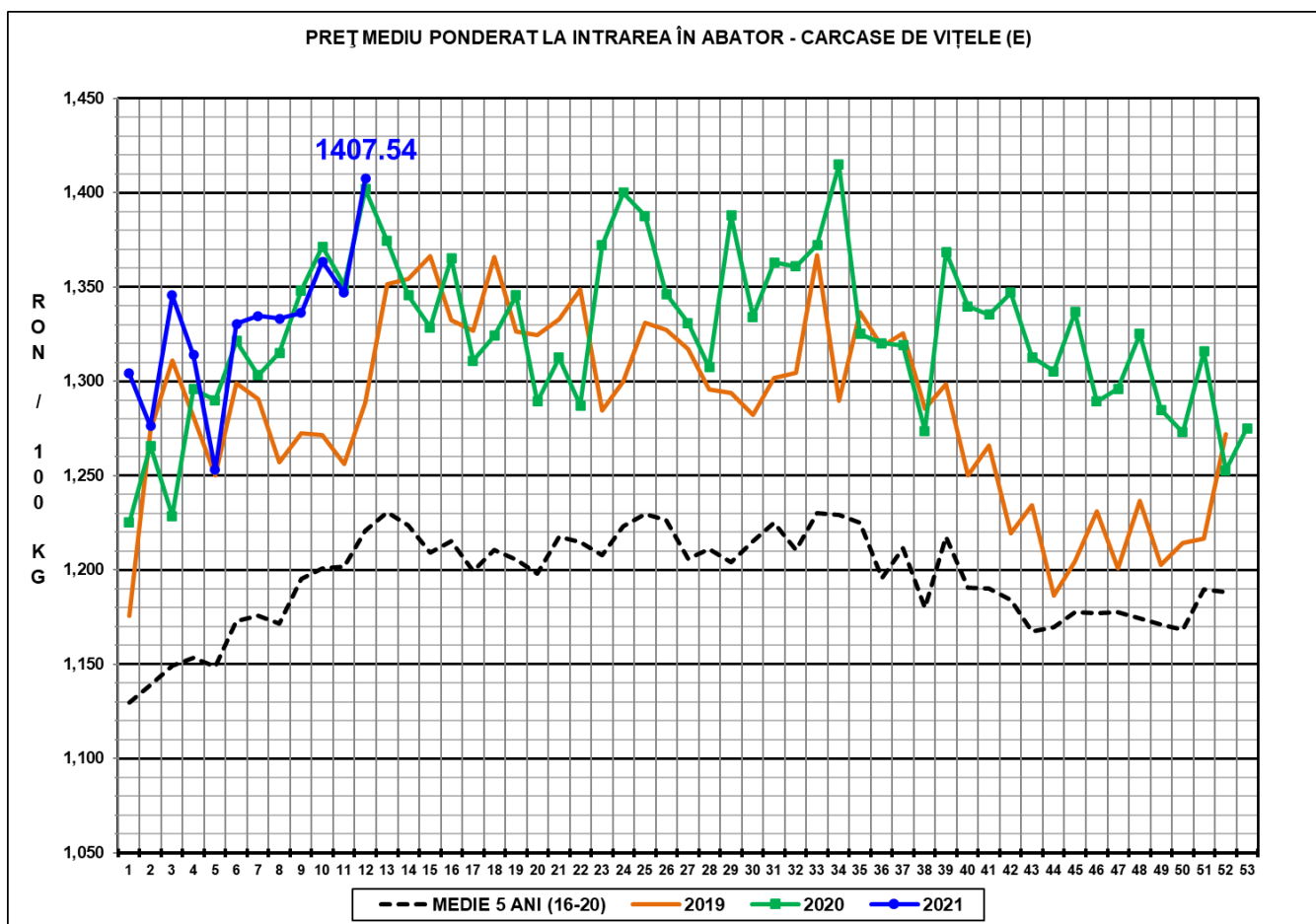

N.B. Prețurile medii ponderate săptămânale au fost calculate după cum urmează:

1. În toate cazurile de la paginile 1 - 3 și în cazul „per combinație categorie, clasă de conformație și grad de acoperire cu grăsime” de la pagina 4, au fost aplicate ponderi „real time”, care constau în greutatea individuale în viu, sau în carcasă ale bovinelor. Prețul mediu ponderat săptămânal (în viu sau în carcasă) este egal cu suma produselor dintre prețul individual (în viu sau în carcasă) și greutatea individuală (în viu sau în carcasă) împărțită la suma ponderilor (greutățile în viu sau în carcasă).
2. În cazul „per categorie” de la paginile 4 - 7, au fost aplicate ponderi bazate pe „cifrele istorice” comunicate de statele membre privind distribuția în clasele SEUROP.