

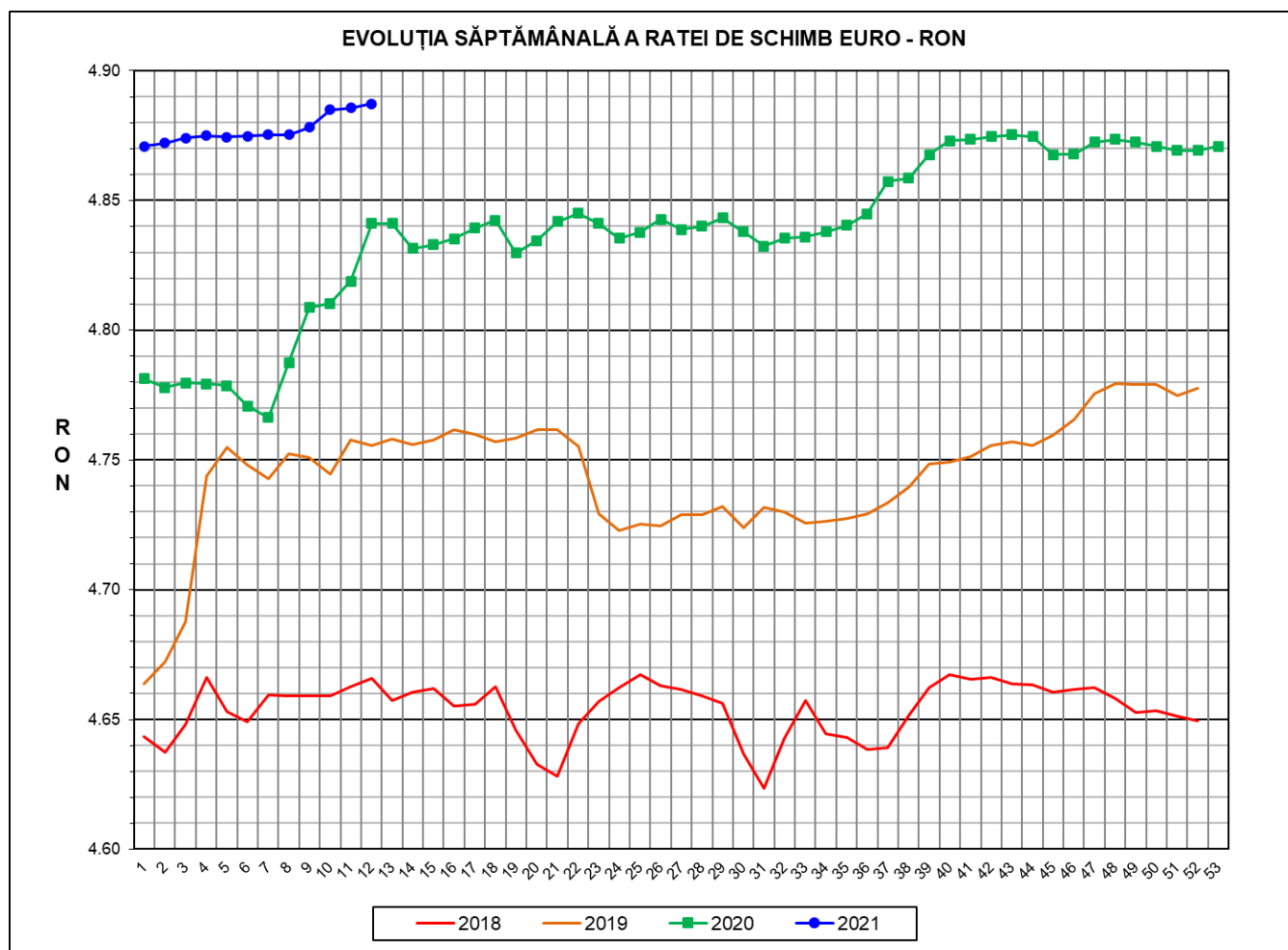

Prețul de piață al porcilor la intrarea în abator Săptămâna 12 (22 – 28 martie 2021)



RATA DE SCHIMB EURO - RON			
SĂPT 12 / 2021	VARIAȚIE		
	1 SĂPT	4 SĂPT	1 AN
1€ = 4.8873 RON	0.03%	0.25%	0.95%



**SITUAȚIA CARCASELOR DE PORCINE CLASIFICATE
ÎN FUNCȚIE DE PROVENIENȚA PORCILOR SACRIFICAȚI
ÎN SĂPTĂMÂNA 22 - 28 MARTIE 2021**

		NUMĂR CARCASE	% DIN TOTAL
PROVENIENȚĂ PORCI SACRIFICAȚI	TRANZACȚII COMERCIALE ÎNTRE ABATOARE ȘI FURNIZORI	34,195	51.94
	FERME PROPRII ALE ABATOARELOR	25,517	38.76
	PRESTĂRI SERVICII	6,128	9.31
TOTAL CARCASE CLASIFICATE CU GREUTATEA CALDĂ 50 - 120 KG		65,840	100.00
DIN CARE DIN COMERȚ INTRACOMUNITAR		2,072	3.15

Situația porcilor proveniți din tranzacții comerciale
între abatoare și furnizori care fac obiectul raportării prețurilor
în săptămâna 22 - 28 martie 2021

Tip preț la intrarea în abator		Carcase cu greutatea caldă 60 - 120 kg			
		SEUROP		d.c. S+E	
		nr	% din total carcase clasificate	nr	% din total carcase
De bază pentru 56% carne macră	în carcasă	0	0.0%	0	0.0%
	în viu	2,942	4.5%	2,795	4.2%
Forfetar în viu		31,066	47.2%	29,420	44.7%
Total		34,008	51.7%	32,215	48.9%

Carcase incluse în raportul național de prețuri pentru DG AGRI



Prețul de piață al porcilor în săptămâna 22 - 28 martie 2021

Clasa	% carne macră	Număr porci	% din total porci	Procent mediu carne macră	Greutate medie (kg)		Preț mediu (RON / 100 kg)	
					vie	carcasă caldă - 2%	viu	carcasă caldă - 2%
S	≥ 60	19,800	58.22	62.3	111.7	86.3	565.48	732.22
E	55 - 59.9	12,415	36.51	58.2	117.3	90.5	561.40	727.83
U	50 - 54.9	1,611	4.74	53.2	123.7	95.5	555.17	718.57
ROP	< 50	182	0.54	47.7	124.9	95.6	568.67	742.68
TOTAL		34,008	100.00	60.3	114.4	88.3	563.44	729.94

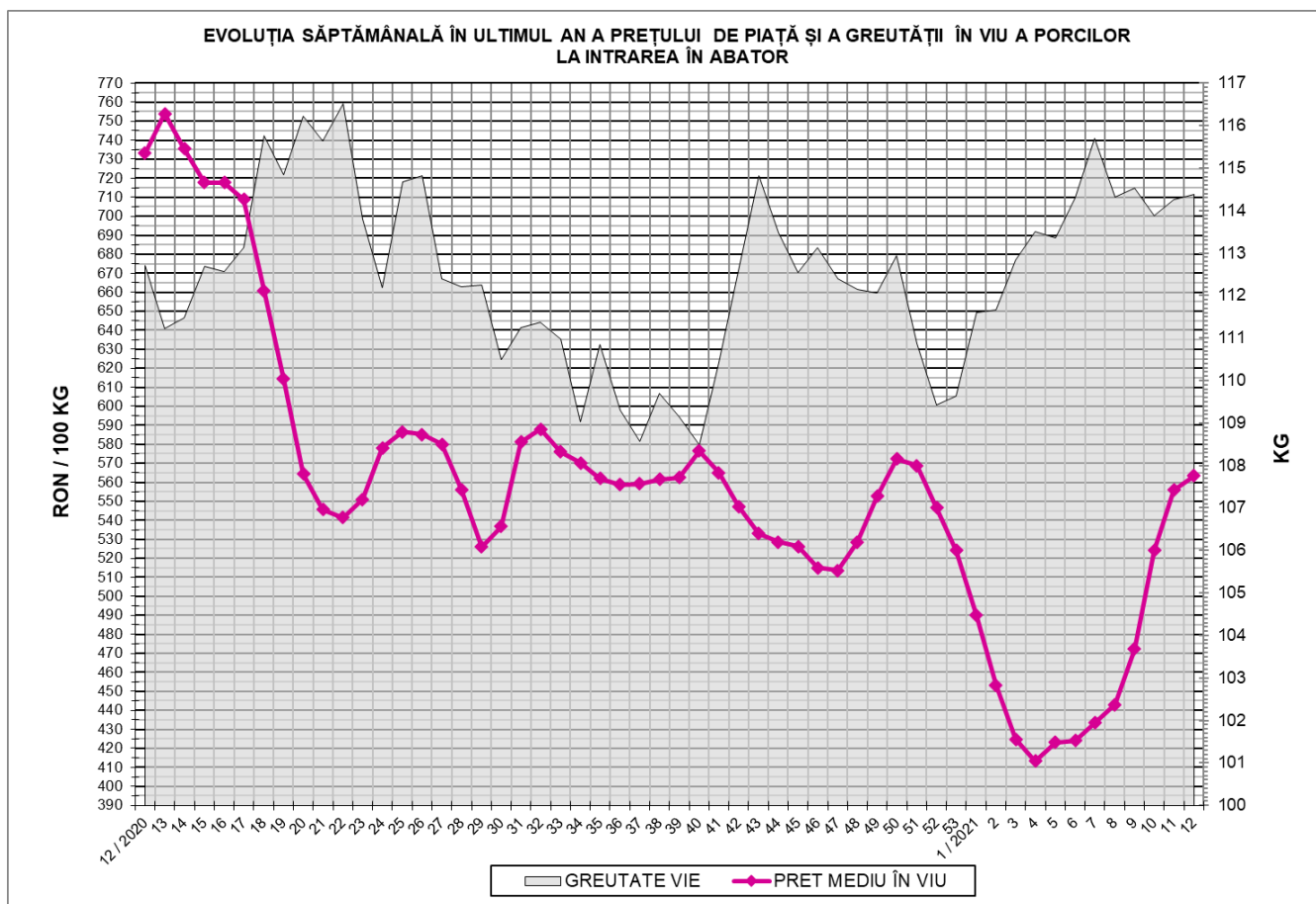



EVOLUȚIA SĂPTĂMÂNALĂ A PREȚULUI DE PIAȚĂ ÎN VIU AL PORCILOR ÎN ROMÂNIA (1)

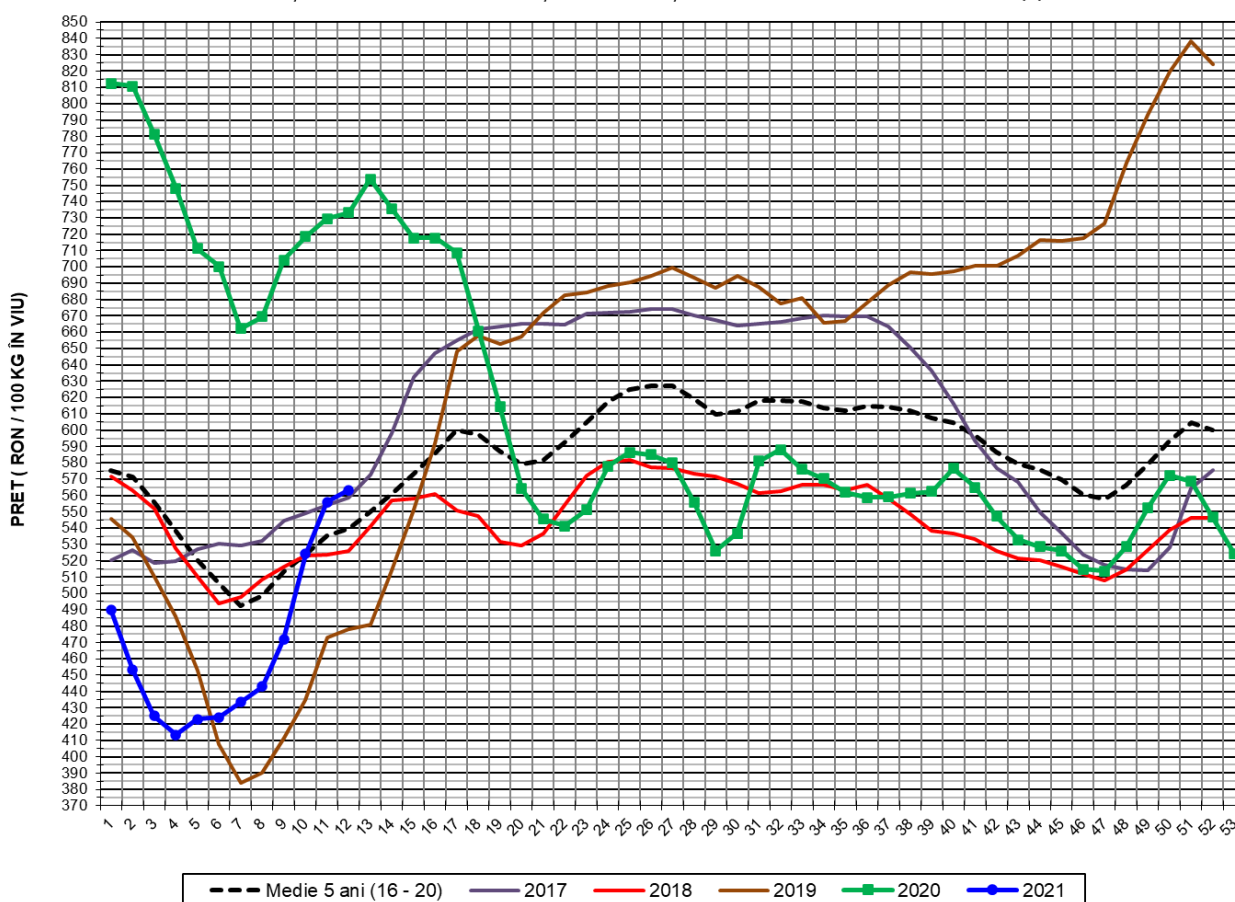

PREȚ ÎN VIU				
SĂPT 12 / 2021	VARIAȚIE			
	1 SĂPT	4 SĂPT	1 AN	MEDIE 5 ANI (2016 - 2020)
563.44 RON	1.36%	27.18%	-23.15%	4.39%

EVOLUȚIA SĂPTĂMÂNALĂ A PREȚULUI DE PIAȚĂ ÎN VIU AL PORCILOR ÎN ROMÂNIA (2)

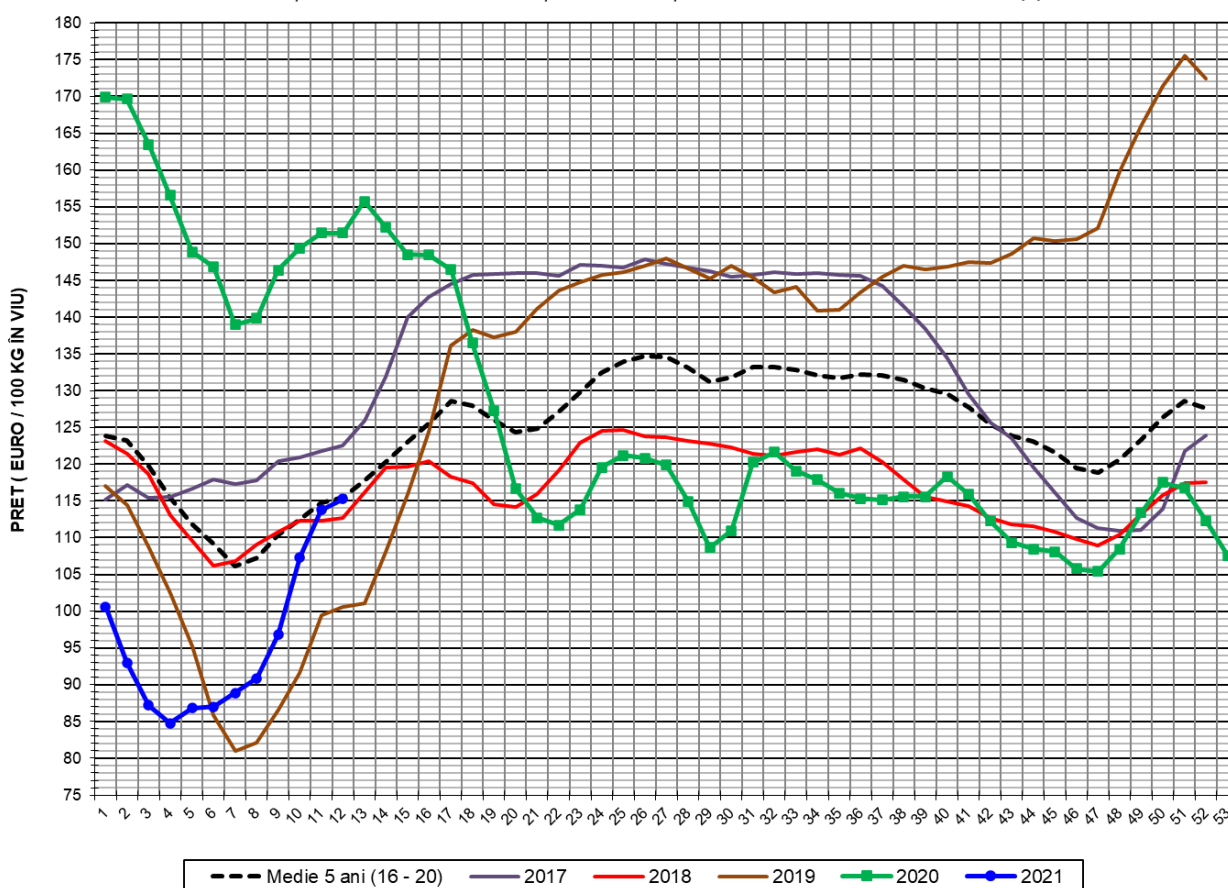

PREȚ ÎN VIU				
SĂPT 12 / 2021	VARIAȚIE			
	1 SĂPT	4 SĂPT	1 AN	MEDIE 5 ANI (2016 - 2020)
115.29 €	1.32%	26.87%	-23.88%	-0.17%



PREȚUL CARCASELOR DE PORCINE CALITATEA STANDARD - CLASELE "S" & "E"
ÎN SĂPTĂMÂNA 22 - 28 MARTIE 2021

% CARNE MACRĂ		NUMĂR PORCI	% CUMULATIV DIN TOTAL PORCI	GREUTATE (KG)		PREȚ MEDIU (RON/ 100 KG)	
NIVEL GRILA PREȚURI	MEDIE			VIE	CARCASA CALDĂ - 2%	VIU	CARCASA CALDĂ - 2%
≥64	65.1	3,422	10.06	109.31	84.73	571.25	736.95
63	63.4	2,984	18.84	110.72	85.83	566.04	730.17
62	62.4	4,066	30.79	111.13	85.89	564.41	730.23
61	61.4	4,655	44.48	112.66	86.74	563.76	732.23
60	60.5	4,673	58.22	113.63	87.52	563.67	731.82
59	59.5	4,319	70.92	115.49	89.06	564.86	732.52
58	58.5	3,352	80.78	117.24	90.24	562.73	731.06
57	57.5	2,262	87.43	117.68	90.84	558.35	723.35
56	56.5	1,546	91.98	119.70	92.53	558.90	723.02
55	55.5	936	94.73	120.67	93.36	552.74	714.41
54	54.5	594	96.47	122.23	94.81	552.93	712.85
53	53.5	401	97.65	123.57	95.41	556.34	720.50
52	52.5	272	98.45	125.42	97.03	551.60	712.97
51	51.5	207	99.06	124.01	94.97	557.20	727.59
≤50	48.9	319	100.00	125.43	96.23	567.21	739.34
MEDIE	60.3	34,008	100.00	114.38	88.29	563.44	729.94

Culorile de fond ale rândurilor din tabelul de mai sus au legătură cu grila de prețuri.

EVOLUȚIA SĂPTĂMÂNALĂ A PREȚULUI DE PIAȚĂ AL CARCASELOR - CLASELE "S" & "E" ÎN ROMÂNIA (1)

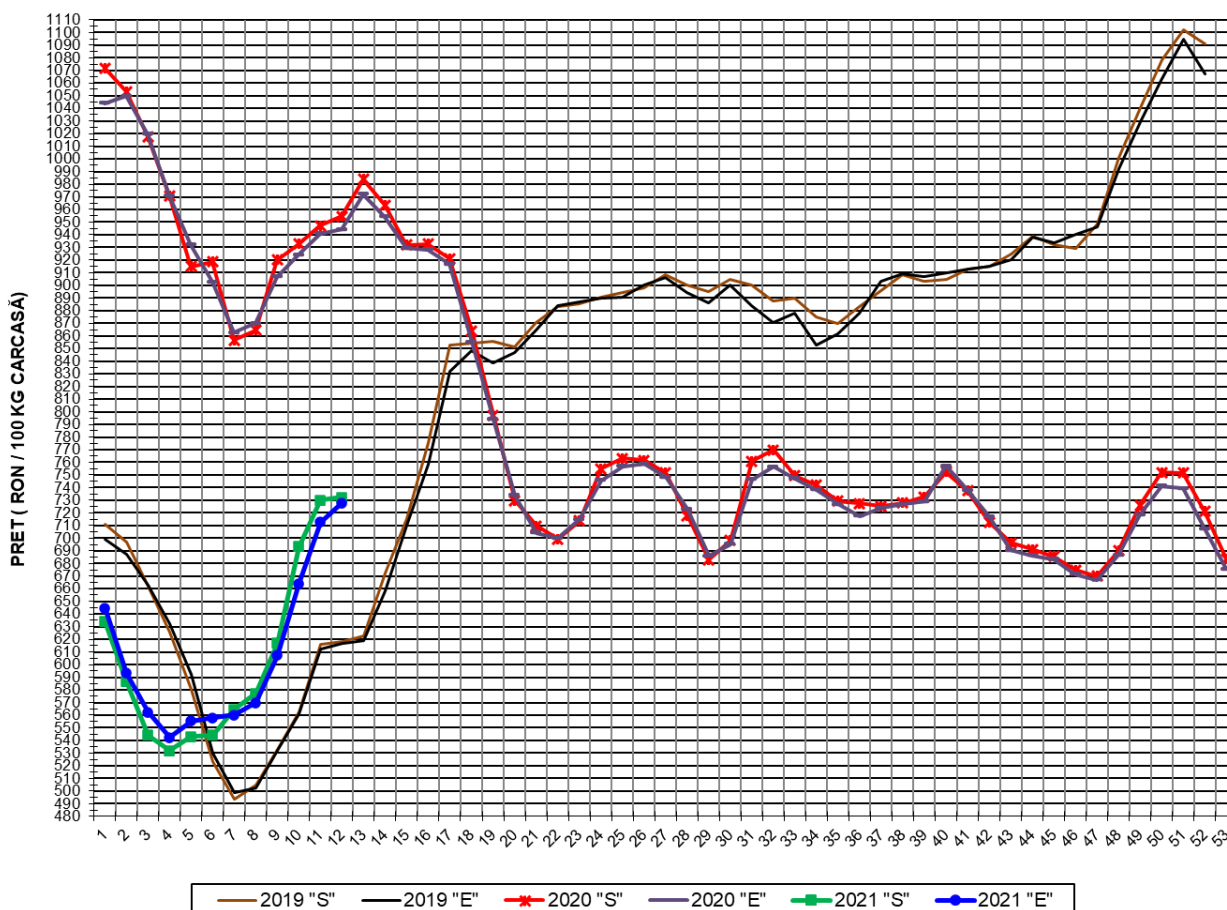

**PREȚ NAȚIONAL CARCASE
CALITATEA STANDARD - CLASELE "S" & "E"**

CLASA	PREȚ SĂPT 12 / 2021	VARIAȚIE		
		1 SĂPT	4 SĂPT	1 AN
S	732.22 RON	0.30%	26.81%	-23.30%
E	727.83 RON	2.12%	27.72%	-22.91%

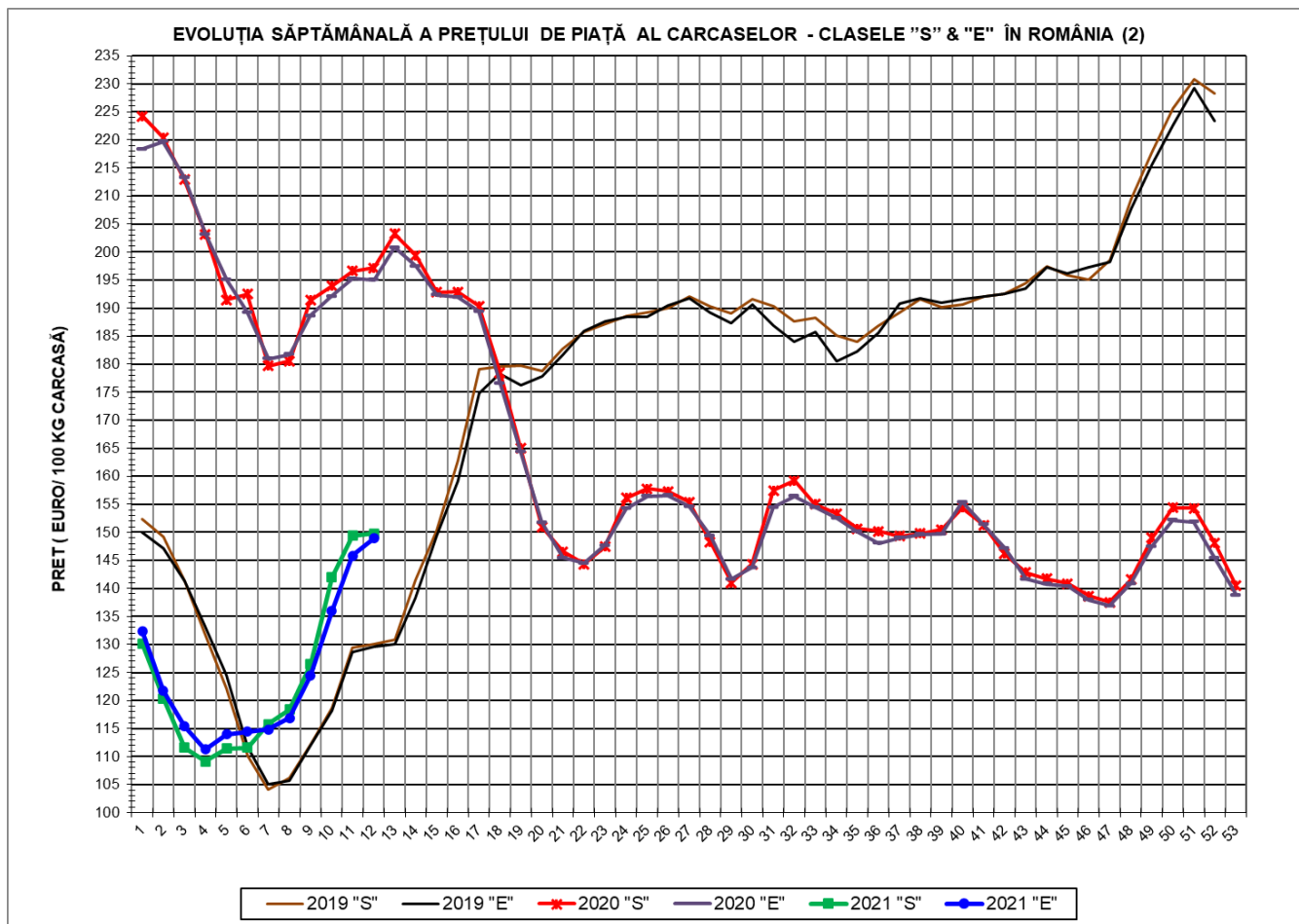

PREȚ NAȚIONAL CARCASE				
CALITATEA STANDARD - CLASELE "S"&"E"				
CLASA	PREȚ SAPT 12 / 2021	VARIAȚIE		
		1 SĂPT	4 SĂPT	1 AN
S	149.82 €	0.26%	26.50%	-24.03%
E	148.92 €	2.09%	27.40%	-23.63%



% PREȚ DE PIAȚĂ ÎN ROMÂNIA ȘI ÎN UE27 vs PRAGUL (PREȚUL) DE REFERINȚĂ UE27

SAPTAMANA	PREȚ (EUR)					% PREȚ vs PRAGUL (PREȚUL) DE REFERINȚĂ UE27 (*)				
	ROMÂNIA			UE27		ROMÂNIA			UE27	
	"S"	"E"	"S" + "E"	"S"	"E"	"S"	"E"	"S" + "E"	"S"	"E"
39 / 2020	150.51	149.74	150.24	149.88	141.57	99.72%	99.21%	99.53%	99.30%	93.79%
40	154.41	155.39	154.74	149.45	141.23	102.30%	102.95%	102.52%	99.02%	93.57%
41	151.31	151.41	151.35	148.83	140.67	100.25%	100.31%	100.27%	98.60%	93.20%
42	146.18	147.15	146.51	148.61	140.42	96.84%	97.49%	97.07%	98.46%	93.03%
43	142.87	141.65	142.36	148.33	139.63	94.65%	93.84%	94.32%	98.27%	92.51%
44	141.76	140.79	141.38	147.75	139.37	93.92%	93.28%	93.67%	97.89%	92.34%
45	140.82	140.39	140.65	147.10	139.20	93.30%	93.01%	93.18%	97.46%	92.22%
46	138.61	137.93	138.34	144.68	137.01	91.83%	91.38%	91.65%	95.85%	90.77%
47	137.53	136.91	137.29	140.96	133.80	91.11%	90.71%	90.96%	93.39%	88.65%
48	141.58	140.88	141.30	136.70	129.79	93.80%	93.34%	93.61%	90.57%	85.99%
49	149.00	147.50	148.38	134.45	128.95	98.72%	97.72%	98.30%	89.08%	85.44%
50	154.38	152.19	153.47	133.28	128.58	102.28%	100.83%	101.68%	88.30%	85.19%
51	154.33	151.88	153.34	133.58	128.82	102.25%	100.62%	101.59%	88.50%	85.35%
52	148.09	145.32	147.02	133.37	128.10	98.11%	96.28%	97.41%	88.36%	84.87%
53	140.43	138.79	139.61	133.45	127.97	93.04%	91.95%	92.49%	88.42%	84.78%
1 / 2021	130.16	132.42	130.98	133.15	127.65	86.24%	87.73%	86.78%	88.21%	84.57%
2	120.39	121.74	120.91	134.08	128.04	79.76%	80.66%	80.10%	88.83%	84.83%
3	111.62	115.40	112.96	133.83	128.00	73.95%	76.45%	74.84%	88.67%	84.80%
4	109.15	111.26	109.91	133.89	127.90	72.31%	73.71%	72.82%	88.70%	84.73%
5	111.41	113.94	112.29	133.88	128.43	73.81%	75.49%	74.39%	88.70%	85.08%
6	111.63	114.43	112.62	134.75	129.45	73.96%	75.81%	74.61%	89.27%	85.76%
7	115.81	114.86	115.46	136.39	131.06	76.72%	76.10%	76.49%	90.36%	86.83%
8	118.43	116.89	117.86	140.62	135.67	78.46%	77.44%	78.08%	93.16%	89.88%
9	126.49	124.53	125.76	147.15	142.13	83.80%	82.50%	83.32%	97.49%	94.17%
10	141.97	135.94	139.67	155.08	149.86	94.06%	90.07%	92.53%	102.75%	99.29%
11	149.43	145.87	148.15	161.07	155.33	99.00%	96.64%	98.15%	106.71%	102.91%
12	149.82	148.92	149.46	163.67	155.97	99.26%	98.66%	99.02%	108.44%	103.33%

(*) 150.939 EUR conform Art. 7 [1] al Reg. [UE] nr. 1308/2013

EVOLUȚIA SĂPTĂMÂNALĂ A PREȚULUI CLASA "E" ÎN UE27 ȘI ÎN CÂTEVA STATE MEMBRE

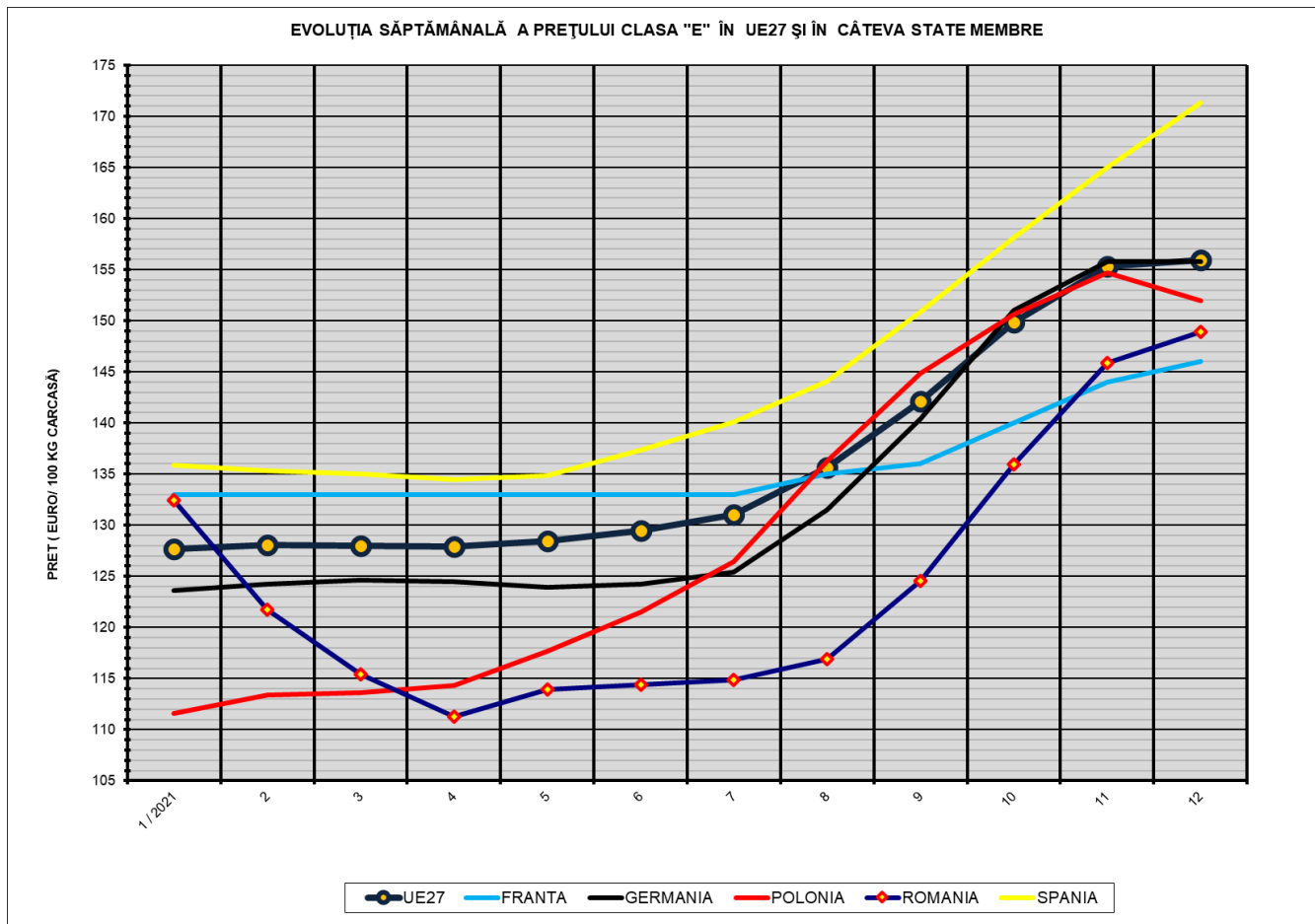

COMPARAȚII DE PREȚURI											
SĂPT 12 / 2021 =	UE27	FR	DE	PL	RO	ES	RO vs UE27	RO vs FR	RO vs DE	RO vs PL	RO vs ES
	155.97 €	146.00 €	155.82 €	151.94 €	148.92 €	171.31 €	-7.04 € -4.5%	2.92 € 2.0%	-6.90 € -4.4%	-3.02 € -2.0%	-22.39 € -13.1%



PREȚUL CARCASELOR DIN CLASA "E" ÎN STATELE MEMBRE (FĂRĂ GRECIA, ITALIA, MALTA)
VERSUS PREȚUL UE27 ÎN SĂPTĂMÂNA 22 - 28 MARTIE 2021

