



Prețul de piață al bovinelor la intrarea în abator Săptămâna 11 (15 – 21 martie 2021)

SITUAȚIA CARCASELOR DE BOVINE CLASIFICATE ÎN FUNCȚIE DE PROVENIENȚA BOVINELOR SACRIFICATE
ÎN SĂPTĂMÂNA 15 - 21 MARTIE 2021

PROVENIENȚĂ BOVINE SACRIFICATE	CARCASE CLASIFICATE:						PREȚ FEZABIL CATEGORIILE:						
	BOVINE CU VÂRSTA:				TOTAL		A, B, C, D, E, Z				V		
	DE 8 LUNI SAU MAI MULT (A, B, C, D, E, Z)		MAI MICĂ DE 8 LUNI (V)				TOATE CLASELE		CLASELE CONFORM ART 7, REG (UE)		TOATE CLASELE		
	NUMĂR	%	NUMĂR	%	NUMĂR	%	NUMĂR	%	NUMĂR	%	NUMĂR	%	
CUMPĂRATE	1,208	38.8	38	1.2	1,246	40.0	1,154	37.0	557	17.9	21	0.7	
FERME PROPRII ALE ABATOARELOR	297	9.5	9	0.3	306	9.8	285	9.1	107	3.4	9	0.3	
PRESTĂRI SERVICII	PRODUCĂTORI	1,230	39.5	22	0.7	1,252	40.2	1,196	38.4	301	9.7	17	0.5
	COMERCIANȚI	304	9.8	9	0.3	313	10.0	276	8.9	63	2.0	7	0.2
TOTAL	3,039	97.5	78	2.5	3,117	100.0	2,911	93.4	1,028	33.0	54	1.7	

1,439 Carcase incluse în rapoartele naționale de prețuri de piață pentru carcasele de bovine cu vârsta de 8 luni sau mai mult
46.1% din total carcase clasificate

664 Carcase incluse în raportul național de prețuri de piață pentru Comisia Europeană
21.3% din total carcase clasificate

30 Carcase incluse în rapoartele naționale de prețuri de piață pentru carcasele de bovine cu vârsta mai mică de 8 luni (viței)
1.0% din total carcase clasificate

Factor general de ajustare pentru cheltuielile de transport a prețurilor raportate: 0.10 RON/kg carcasă caldă-2%

Prețul în viu al bovinelor din toate clasele de conformație și acoperire cu grăsime
la intrarea în abator în săptămâna 15 - 21 martie 2021

Categoria	Număr	Greutate în viu (kg)	Preț în viu (RON / 100 kg)	Modificare preț	
				1 săpt	1 an
"A" - TĂURAȘI	293	541.2	721.5	-0.03%	-0.22%
"B" - TAURI	89	620.9	694.2	-0.81%	-3.25%
"C" - BOI	4	635.0	688.5	5.35%	(*)
"D" - VACI	779	575.9	571.2	4.78%	5.26%
"E" - VIȚELE	181	491.8	665.9	3.98%	1.68%
"Z" - TINERET BOVIN	93	380.6	687.8	0.37%	2.10%
A + B + C + D + E + Z	1,439	548.6	626.3	2.57%	1.17%
"V" - VIȚEI	30	258.6	712.4	-5.45%	9.19%

(*) date nedisponibile



Raport național prețuri de piață carcase de bovine cu vârsta de 8 luni sau mai mult, la intrarea în abator conform grilei UE

Săptămâna: 11

din: 15/03/21

până în 21/03/21

"A"- CARCASE DE MASCULI NECASTRAȚI CU VÂRSTA CUPRINSĂ ÎNTRE 12 LUNI ȘI MAI PUȚIN DE 24 DE LUNI (TĂURAȘI)								
CONFORMAȚIE	PREȚ MEDIU (RON / 100 kg)					NUMĂR CARCASE	TOTAL	
	GRĂSIME						GREUTATE MEDIE	PREȚ MEDIU (RON / 100 kg)
	1	2	3	4	5			
E	0.0	0.0	0.0	0.0	0.0	0	0.0	0.0
U	0.0	0.0	0.0	0.0	0.0	0	0.0	0.0
R	1413.5	1548.3	1525.8	0.0	0.0	40	346.8	1518.2
O	1380.6	1394.9	0.0	0.0	0.0	140	278.2	1385.1
P	1383.4	1374.2	0.0	0.0	0.0	113	252.3	1381.4
TOTAL	1383.5	1437.7	1525.8	0.0	0.0	293	277.6	1406.5

"B"- CARCASE DE MASCULI NECASTRAȚI CU VÂRSTA DE 24 DE LUNI ȘI MAI MULT (TAURI)								
CONFORMAȚIE	PREȚ MEDIU (RON / 100 kg)					NUMĂR CARCASE	TOTAL	
	GRĂSIME						GREUTATE MEDIE	PREȚ MEDIU (RON / 100 kg)
	1	2	3	4	5			
E	0.0	0.0	0.0	0.0	0.0	0	0.0	0.0
U	0.0	1332.0	0.0	1273.0	0.0	3	495.6	1287.0
R	1420.8	1309.0	1469.9	1347.1	0.0	20	384.1	1369.5
O	1316.7	1363.6	1383.9	1364.4	0.0	53	312.1	1341.8
P	1279.2	1324.7	0.0	0.0	0.0	13	222.4	1292.3
TOTAL	1323.3	1339.1	1417.9	1325.4	0.0	89	321.3	1341.4

"C"- CARCASE DE MASCULI CASTRAȚI CU VÂRSTA DE 12 LUNI ȘI MAI MULT (BOI)								
CONFORMAȚIE	PREȚ MEDIU (RON / 100 kg)					NUMĂR CARCASE	TOTAL	
	GRĂSIME						GREUTATE MEDIE	PREȚ MEDIU (RON / 100 kg)
	1	2	3	4	5			
E	0.0	0.0	0.0	0.0	0.0	0	0.0	0.0
U	0.0	0.0	0.0	0.0	0.0	0	0.0	0.0
R	0.0	1546.0	1385.0	0.0	0.0	2	353.8	1471.5
O	0.0	1189.0	0.0	0.0	0.0	1	377.3	1189.0
P	0.0	1241.0	0.0	0.0	0.0	1	208.7	1241.0
TOTAL	0.0	1340.7	1385.0	0.0	0.0	4	323.4	1351.9

"D"- CARCASE DE FEMELE CARE AU FĂȚAT (VACI)								
CONFORMAȚIE	PREȚ MEDIU (RON / 100 kg)					NUMĂR CARCASE	TOTAL	
	GRĂSIME						GREUTATE MEDIE	PREȚ MEDIU (RON / 100 kg)
	1	2	3	4	5			
E	0.0	0.0	0.0	0.0	0.0	0	0.0	0.0
U	0.0	0.0	0.0	0.0	0.0	0	0.0	0.0
R	1173.0	1283.4	1192.0	1198.2	0.0	59	363.5	1205.3
O	1208.5	1229.5	1226.4	1235.4	0.0	452	303.6	1224.6
P	1034.0	1090.5	1191.8	1182.5	0.0	268	217.9	1067.4
TOTAL	1107.5	1206.7	1218.6	1218.8	0.0	779	278.6	1180.4

"E"- CARCASE ALE ALTOR BOVINE FEMELE CU VÂRSTA DE 12 LUNI ȘI MAI MULT (VIȚELE)								
CONFORMAȚIE	PREȚ MEDIU (RON / 100 kg)					NUMĂR CARCASE	TOTAL	
	GRĂSIME						GREUTATE MEDIE	PREȚ MEDIU (RON / 100 kg)
	1	2	3	4	5			
E	0.0	0.0	0.0	0.0	0.0	0	0.0	0.0
U	0.0	0.0	0.0	0.0	0.0	0	0.0	0.0
R	0.0	1433.5	1350.8	0.0	0.0	12	323.6	1372.6
O	1334.6	1350.5	1323.5	0.0	0.0	121	258.6	1337.4
P	1230.0	1331.2	1417.1	0.0	0.0	48	191.9	1313.1
TOTAL	1296.2	1351.1	1339.6	0.0	0.0	181	245.2	1335.4

"Z"- CARCASE DE BOVINE CU VÂRSTA CUPRINSĂ ÎNTRE 8 LUNI ȘI MAI PUȚIN DE 12 LUNI (TINERET BOVIN)								
CONFORMAȚIE	PREȚ MEDIU (RON / 100 kg)					NUMĂR CARCASE	TOTAL	
	GRĂSIME						GREUTATE MEDIE	PREȚ MEDIU (RON / 100 kg)
	1	2	3	4	5			
E	0.0	0.0	0.0	0.0	0.0	0	0.0	0.0
U	0.0	0.0	0.0	0.0	0.0	0	0.0	0.0
R	1176.0	1279.4	0.0	0.0	0.0	4	287.5	1254.7
O	1364.4	1372.5	0.0	0.0	0.0	47	203.8	1367.2
P	1350.1	1471.9	0.0	0.0	0.0	42	171.7	1359.3
TOTAL	1353.3	1366.7	0.0	0.0	0.0	93	192.9	1356.8

TOATE CATEGORIILE								
CONFORMAȚIE	PREȚ MEDIU (RON / 100 kg)					NUMĂR CARCASE	TOTAL	
	GRĂSIME						GREUTATE MEDIE	PREȚ MEDIU (RON / 100 kg)
	1	2	3	4	5			
E	0.0	0.0	0.0	0.0	0.0	0	0.0	0.0
U	0.0	1332.0	0.0	1273.0	0.0	3	495.6	1287.0
R	1336.3	1434.6	1320.2	1216.4	0.0	137	355.8	1338.6
O	1305.1	1290.6	1248.9	1242.8	0.0	814	287.4	1280.5
P	1184.3	1231.0	1237.2	1182.5	0.0	485	219.4	1199.0
TOTAL	1248.8	1300.1	1259.3	1232.0	0.0	1439	271.4	1265.6

Prețuri incluse în raportul național de prețuri pentru Comisia Europeană



Raport național parțial prețuri de piață carcase de bovine cu vârsta de 8 luni sau mai mult, la intrarea în abator conform grilei UE (*)

Săptămâna: 11

din: 15/03/21

până în 21/03/21

"A"- CARCASE DE MASCULI NECASTRAȚI CU VÂRSTA CUPRINSĂ ÎNTRE 12 LUNI ȘI MAI PUȚIN DE 24 DE LUNI (TĂURAȘI)								
CONFORMAȚIE	PREȚ MEDIU (RON / 100 kg)					NUMĂR CARCASE	TOTAL	
	GRĂSIME						GREUTATE MEDIE	PREȚ MEDIU (RON / 100 kg)
	1	2	3	4	5			
E	0.0	0.0	0.0	0.0	0.0	0	0.0	0.0
U	0.0	0.0	0.0	0.0	0.0	0	0.0	0.0
R	1397.1	1534.0	1579.8	0.0	0.0	22	350.2	1505.4
O	1428.6	1388.1	0.0	0.0	0.0	95	274.6	1415.6
P	1397.2	1323.5	0.0	0.0	0.0	24	212.7	1388.1
TOTAL	1419.9	1425.2	1579.8	0.0	0.0	141	275.9	1429.8

"B"- CARCASE DE MASCULI NECASTRAȚI CU VÂRSTA DE 24 DE LUNI ȘI MAI MULT (TAURI)								
CONFORMAȚIE	PREȚ MEDIU (RON / 100 kg)					NUMĂR CARCASE	TOTAL	
	GRĂSIME						GREUTATE MEDIE	PREȚ MEDIU (RON / 100 kg)
	1	2	3	4	5			
E	0.0	0.0	0.0	0.0	0.0	0	0.0	0.0
U	0.0	1332.0	0.0	1273.0	0.0	3	495.6	1287.0
R	1420.8	1335.3	1469.9	1347.1	0.0	18	382.5	1386.2
O	1379.1	1388.0	1383.9	1364.4	0.0	43	300.9	1381.7
P	1260.4	1324.7	0.0	0.0	0.0	11	222.5	1282.2
TOTAL	1365.0	1360.6	1417.9	1325.4	0.0	75	316.8	1366.8

"C"- CARCASE DE MASCULI CASTRAȚI CU VÂRSTA DE 12 LUNI ȘI MAI MULT (BOI)								
CONFORMAȚIE	PREȚ MEDIU (RON / 100 kg)					NUMĂR CARCASE	TOTAL	
	GRĂSIME						GREUTATE MEDIE	PREȚ MEDIU (RON / 100 kg)
	1	2	3	4	5			
E	0.0	0.0	0.0	0.0	0.0	0	0.0	0.0
U	0.0	0.0	0.0	0.0	0.0	0	0.0	0.0
R	0.0	1546.0	1385.0	0.0	0.0	2	353.8	1471.5
O	0.0	1189.0	0.0	0.0	0.0	1	377.3	1189.0
P	0.0	1241.0	0.0	0.0	0.0	1	208.7	1241.0
TOTAL	0.0	1340.7	1385.0	0.0	0.0	4	323.4	1351.9

"D"- CARCASE DE FEMELE CARE AU FĂTAT (VACI)								
CONFORMAȚIE	PREȚ MEDIU (RON / 100 kg)					NUMĂR CARCASE	TOTAL	
	GRĂSIME						GREUTATE MEDIE	PREȚ MEDIU (RON / 100 kg)
	1	2	3	4	5			
E	0.0	0.0	0.0	0.0	0.0	0	0.0	0.0
U	0.0	0.0	0.0	0.0	0.0	0	0.0	0.0
R	1173.0	1197.6	1180.7	1198.2	0.0	54	363.5	1190.6
O	1208.5	1229.4	1228.8	1241.4	0.0	429	302.2	1225.8
P	1030.1	1092.1	1191.8	1182.5	0.0	248	218.0	1066.8
TOTAL	1109.2	1203.9	1219.5	1220.8	0.0	731	278.1	1180.1

"E"- CARCASE ALE ALTOR BOVINE FEMELE CU VÂRSTA DE 12 LUNI ȘI MAI MULT (VIȚELE)								
CONFORMAȚIE	PREȚ MEDIU (RON / 100 kg)					NUMĂR CARCASE	TOTAL	
	GRĂSIME						GREUTATE MEDIE	PREȚ MEDIU (RON / 100 kg)
	1	2	3	4	5			
E	0.0	0.0	0.0	0.0	0.0	0	0.0	0.0
U	0.0	0.0	0.0	0.0	0.0	0	0.0	0.0
R	0.0	1433.5	1311.1	0.0	0.0	8	308.0	1362.1
O	1334.5	1331.0	1334.3	0.0	0.0	79	250.4	1332.4
P	1230.0	1248.2	1410.0	0.0	0.0	33	175.4	1245.4
TOTAL	1295.6	1326.2	1331.3	0.0	0.0	120	233.6	1317.0

"Z"- CARCASE DE BOVINE CU VÂRSTA CUPRINSĂ ÎNTRE 8 LUNI ȘI MAI PUȚIN DE 12 LUNI (TINERET BOVIN)								
CONFORMAȚIE	PREȚ MEDIU (RON / 100 kg)					NUMĂR CARCASE	TOTAL	
	GRĂSIME						GREUTATE MEDIE	PREȚ MEDIU (RON / 100 kg)
	1	2	3	4	5			
E	0.0	0.0	0.0	0.0	0.0	0	0.0	0.0
U	0.0	0.0	0.0	0.0	0.0	0	0.0	0.0
R	1176.0	1279.4	0.0	0.0	0.0	4	287.5	1254.7
O	1366.9	1372.5	0.0	0.0	0.0	43	204.9	1369.0
P	1328.9	1471.9	0.0	0.0	0.0	36	173.3	1341.4
TOTAL	1343.5	1366.7	0.0	0.0	0.0	83	195.2	1350.3

TOATE CATEGORIILE								
CONFORMAȚIE	PREȚ MEDIU (RON / 100 kg)					NUMĂR CARCASE	TOTAL	
	GRĂSIME						GREUTATE MEDIE	PREȚ MEDIU (RON / 100 kg)
	1	2	3	4	5			
E	0.0	0.0	0.0	0.0	0.0	0	0.0	0.0
U	0.0	1332.0	0.0	1273.0	0.0	3	495.6	1287.0
R	1325.6	1379.3	1313.2	1216.4	0.0	108	356.8	1306.5
O	1312.8	1280.8	1240.2	1249.4	0.0	690	286.4	1278.1
P	1116.1	1157.8	1199.0	1182.5	0.0	353	209.2	1133.8
TOTAL	1229.2	1274.2	1246.7	1234.6	0.0	1154	269.9	1247.4

(*) Pentru calcularea prețurilor medii au fost luate în considerare doar bovinele cumparate de către abatoare



**Raport prețuri de piață din România versus prețuri de piață comunitare
conform Art.7 Regulamentul de punere în aplicare (UE) 2017/1184 al Comisiei din 20 aprilie 2017**

Săptămâna: 11

din: 15/03/21

până în: 21/03/21

CATEGORIA	CLASA	PREȚ MEDIU			PREȚ RO /PREȚ COMUNITAR (%)
		ROMANIA		UE	
		RON / 100 kg	€ / 100 kg	€ / 100 kg	
Z	U2	0.00	0.00	398.34	
Z	U3	0.00	0.00	382.28	
Z	R2	1279.36	261.86	378.53	-30.82
Z	R3	0.00	0.00	371.11	(*)
Z	O2	1372.51	280.92	325.86	-13.79
Z	O3	0.00	0.00	327.74	
Z		1361.46	278.66	354.75	-21.45
A	U2	0.00	0.00	396.32	
A	U3	0.00	0.00	389.68	
A	R2	1548.27	316.90	372.87	-15.01
A	R3	1525.77	312.29	374.54	-16.62 (*)
A	O2	1394.91	285.51	334.07	-14.54
A	O3	0.00	0.00	347.30	
A		1430.69	292.83	373.30	-21.56
B	R3	1469.92	300.86	318.98	-5.68
C	U2	0.00	0.00	408.43	
C	U3	0.00	0.00	404.30	
C	U4	0.00	0.00	395.76	
C	R3	1385.00	283.48	384.78	-26.33 (*)
C	R4	0.00	0.00	382.05	
C	O3	0.00	0.00	359.21	
C	O4	0.00	0.00	365.81	
C		1385.00	283.48	378.25	-25.05
D	R3	1192.05	243.99	361.89	-32.58
D	R4	1198.17	245.24	316.65	-22.55
D	O2	1229.55	251.66	268.37	-6.23
D	O3	1226.36	251.01	292.10	-14.07 (*)
D	O4	1235.36	252.85	295.70	-14.49
D	P2	1090.55	223.21	240.26	-7.10
D	P3	1191.78	243.93	278.39	-12.38
D		1187.32	243.02	290.96	-16.48
E	U2	0.00	0.00	433.18	
E	U3	0.00	0.00	428.99	
E	R2	1433.45	293.40	373.64	-21.48
E	R3	1350.80	276.48	379.28	-27.10 (*)
E	R4	0.00	0.00	367.39	
E	O2	1350.51	276.42	293.26	-5.74
E	O3	1323.54	270.90	324.37	-16.48
E	O4	0.00	0.00	344.73	
E		1347.05	275.71	376.65	-26.80
TOATE CATEGORIILE		1279.97	261.98	344.85	-24.03

(*) CATEGORII ȘI CLASE DE REFERINȚĂ ÎN UE27: Z3, AR3, CR3, DO3 ȘI ER3



**CARCASE DE CARCASE DE BOVINE CU VÂRSTA DE 8 LUNI SAU MAI MULT LA INTRAREA ÎN ABATOR
CONFORM ART.7 REGULAMENTUL DE PUNERE ÎN APLICARE (UE) 2017/1184 AL COMISIEI DIN 20 APRILIE 2017**

Cotații naționale (RON / 100 kg)	SĂPT 11 / 2021	VARIAȚIE		
		1 SĂPT	1 AN	Medie 5 ani (16 - 20)
Tăurași "A"	1,430.69	0.09%	2.97%	10.19%
Vaci "D"	1,187.32	3.66%	3.00%	14.13%
Vițele "E"	1,347.05	-1.22%	-0.29%	12.10%

Prețuri medii europene (€ / 100 kg)	SĂPT 11 / 2021			VARIAȚIE					
				1 SĂPT			1 AN		
	A	D	E	A	D	E	A	D	E
UE27	373.30	290.96	376.65	0.08%	0.68%	0.39%	2.60%	4.60%	2.45%
Franța	384.58	333.79	428.46	0.52%	0.77%	0.63%	-0.27%	7.54%	6.48%
Germania	396.10	293.85	337.45	-0.47%	0.80%	-0.09%	7.87%	3.98%	1.38%
Italia	401.49	248.88	457.61	-1.16%	-0.09%	1.28%	-5.15%	10.37%	2.43%
Țările de Jos	337.45	289.03	265.95	-5.23%	2.32%	1.11%	-6.14%	4.21%	1.04%
Polonia	301.82	250.43	296.95	-0.31%	-0.89%	-0.06%	1.58%	0.35%	-1.62%
România	292.83	243.02	275.71	0.07%	3.64%	-1.24%	1.56%	1.59%	-1.66%
Ungaria	210.56	164.11	183.87	-8.82%	2.52%	3.97%	-5.08%	-6.41%	8.40%

PREȚ MEDIU PONDERAT LA INTRAREA ÎN ABATOR - CARCASE DE TĂURAȘI (A)

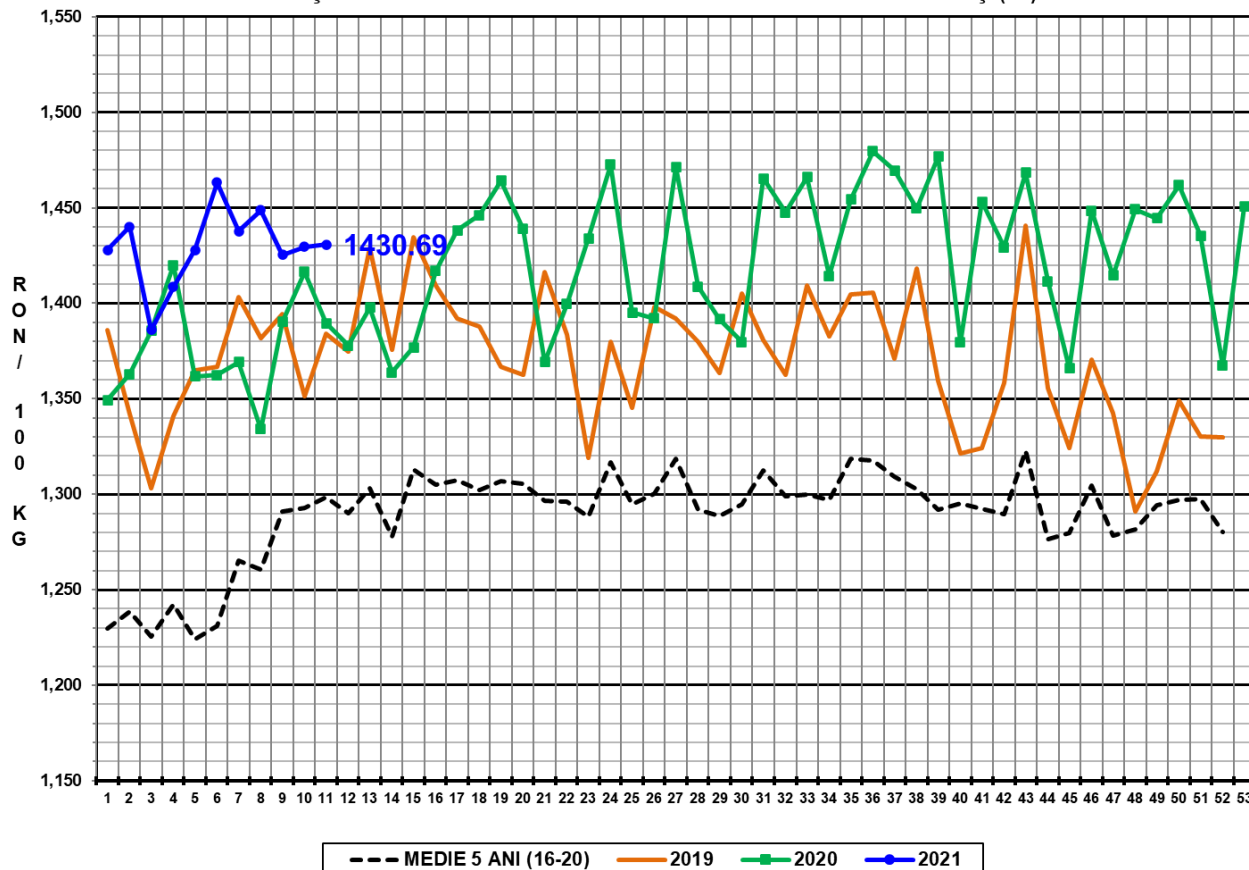

PREȚ MEDIU PONDERAT LA INTRAREA ÎN ABATOR - CARCASE DE VACI (D)

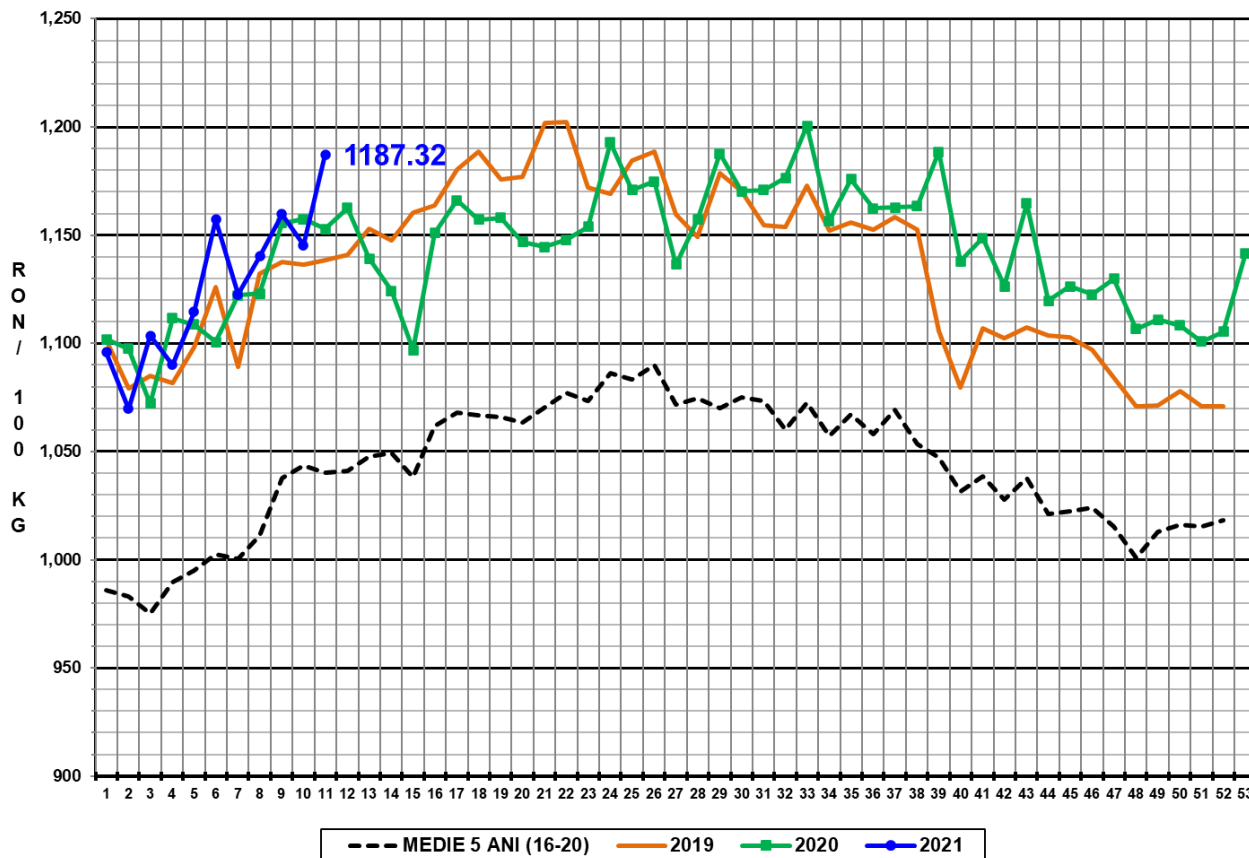

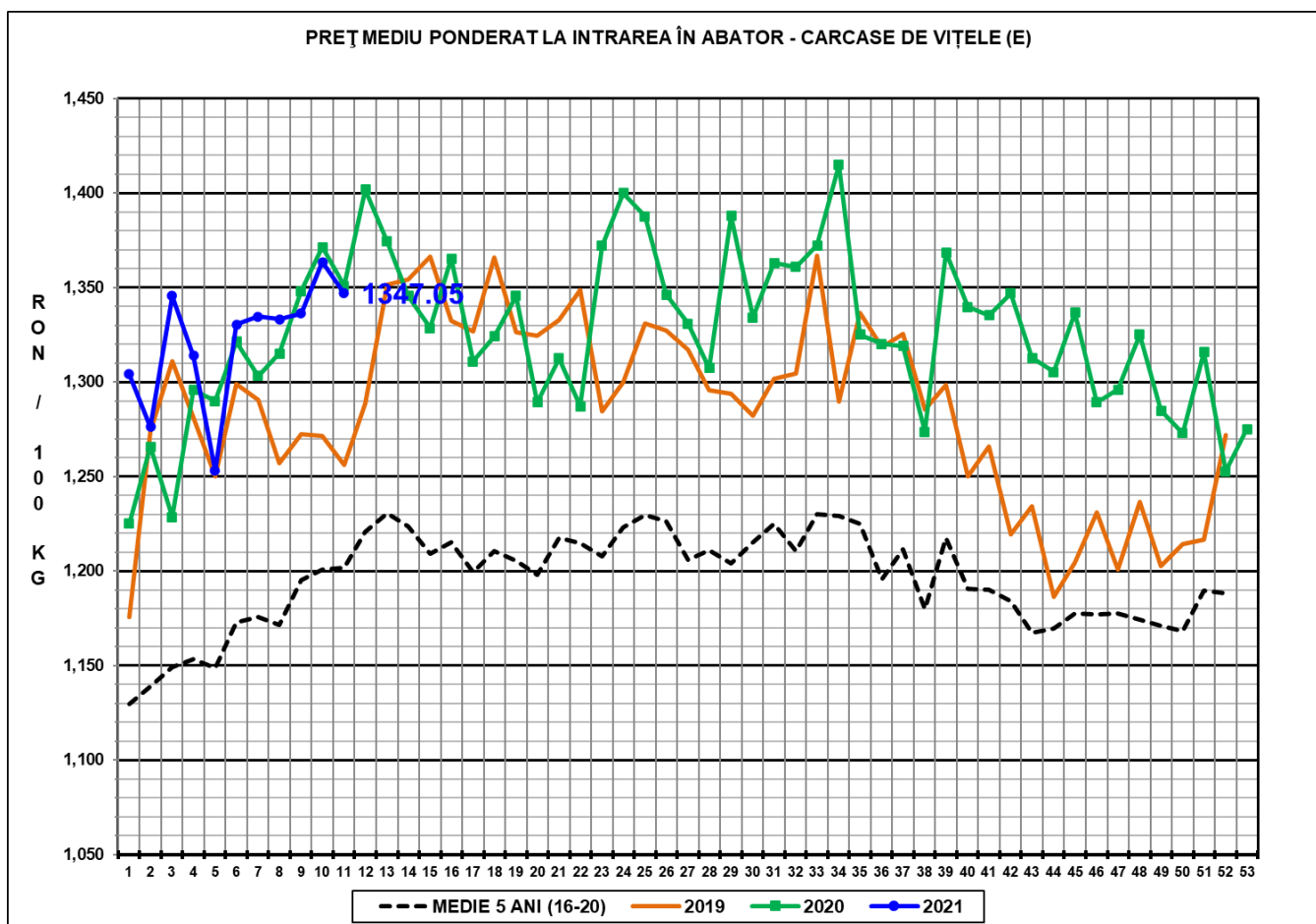

N.B. Prețurile medii ponderate săptămânale au fost calculate după cum urmează:

1. În toate cazurile de la paginile 1 - 3 și în cazul „per combinație categorie, clasă de conformație și grad de acoperire cu grăsime” de la pagina 4, au fost aplicate ponderi „real time”, care constau în greutatea individuală în viu, sau în carcasă ale bovinelor. Prețul mediu ponderat săptămânal (în viu sau în carcasă) este egal cu suma produselor dintre prețul individual (în viu sau în carcasă) și greutatea individuală (în viu sau în carcasă) împărțită la suma ponderilor (greutățile în viu sau în carcasă).
2. În cazul „per categorie” de la paginile 4 - 7, au fost aplicate ponderi bazate pe „cifrele istorice” comunicate de statele membre privind distribuția în clasele SEUROP.