



# Prețul de piață al bovinelor la intrarea în abator Săptămâna 10 (8 – 14 martie 2021)

SITUAȚIA CARCASELOR DE BOVINE CLASIFICATE ÎN FUNCȚIE DE PROVENIENȚA BOVINELOR SACRIFICATE  
ÎN SĂPTĂMÂNA 8 - 14 MARTIE 2021

PROVENIENȚĂ BOVINĂ  SACRIFICATE	CARCASE CLASIFICATE:						PREȚ FEZABIL CATEGORIILE:						
	BOVINE CU VÂRSTA:				TOTAL		A, B, C, D, E, Z				V		
	DE 8 LUNI SAU MAI MULT (A, B, C, D, E, Z)		MAI MICĂ DE 8 LUNI (V)				TOATE CLASELE		CLASELE CONFORM ART 7, REG (UE)		TOATE CLASELE		
	NUMĂR	%	NUMĂR	%	NUMĂR	%	NUMĂR	%	NUMĂR	%	NUMĂR	%	
CUMPĂRATE	1,190	37.7	26	0.8	1,216	38.5	1,064	33.7	523	16.6	17	0.5	
FERME PROPRII ALE ABATOARELOR	259	8.2	5	0.2	264	8.4	253	8.0	54	1.7	5	0.2	
PRESTĂR SERVICII	PRODUCĂTORI	1,357	43.0	36	1.1	1,393	44.2	1,310	41.5	315	10.0	36	1.1
	COMERCIANȚI	273	8.7	9	0.3	282	8.9	253	8.0	57	1.8	9	0.3
TOTAL	3,079	97.6	76	2.4	3,155	100.0	2,880	91.3	949	30.1	67	2.1	

**1,317** Carcase incluse în rapoartele naționale de prețuri de piață pentru carcasele de bovine cu vârsta de 8 luni sau mai mult  
**41.7%** din total carcase clasificate

**577** Carcase incluse în raportul național de prețuri de piață pentru Comisia Europeană  
**18.3%** din total carcase clasificate

**22** Carcase incluse în rapoartele naționale de prețuri de piață pentru carcasele de bovine cu vârsta mai mică de 8 luni (viței)  
**0.7%** din total carcase clasificate

Factor general de ajustare pentru cheltuielile de transport a prețurilor raportate: 0.10 RON/kg carcasă caldă-2%

Prețul în viu al bovinelor din toate clasele de conformație și acoperire cu grăsime  
la intrarea în abator în săptămâna 8 - 14 martie 2021

Categorie	Număr	Greutate în viu (kg)	Preț în viu (RON / 100 kg)	Modificare preț	
				1 săpt	1 an
"A" - TĂURAȘI	318	494.6	721.7	-3.22%	-1.85%
"B" - TAURI	77	623.8	699.9	2.20%	-2.33%
"C" - BOI	10	675.1	653.5	-8.92%	11.66%
"D" - VACI	710	551.6	545.1	-1.00%	-0.60%
"E" - VIȚELE	145	486.6	640.4	-2.03%	-1.64%
"Z" - TINERET BOVIN	57	347.8	685.3	-1.72%	4.92%
A + B + C + D + E + Z	1,317	527.0	610.6	-0.85%	-0.78%
"V" - VIȚEI	22	239.8	753.4	13.53%	26.60%



Raport național prețuri de piață carcase de bovine cu vârsta de 8 luni sau mai mult, la intrarea în abator conform grilei UE

Săptămâna: 10

din: 08/03/21

până în 14/03/21

<b>"A"- CARCASE DE MASCULI NECASTRAȚI CU VÂRSTA CUPRINSĂ ÎNTRE 12 LUNI ȘI MAI PUȚIN DE 24 DE LUNI (TĂURAȘI)</b>								
CONFORMAȚIE	PREȚ MEDIU (RON / 100 kg )					NUMĂR CARCASE	TOTAL	
	GRĂSIME						GREUTATE MEDIE	PREȚ MEDIU (RON / 100 kg )
	1	2	3	4	5			
E	0.0	0.0	0.0	0.0	0.0	0	0.0	0.0
U	1510.0	0.0	0.0	0.0	0.0	1	330.3	1510.0
R	1490.9	1471.4	1637.6	0.0	0.0	28	341.0	1538.2
O	1305.4	1390.7	1464.6	0.0	0.0	146	273.3	1346.0
P	1362.3	1376.5	0.0	0.0	0.0	143	228.5	1365.2
<b>TOTAL</b>	<b>1341.0</b>	<b>1400.8</b>	<b>1588.6</b>	<b>0.0</b>	<b>0.0</b>	<b>318</b>	<b>259.3</b>	<b>1376.5</b>

<b>"B"- CARCASE DE MASCULI NECASTRAȚI CU VÂRSTA DE 24 DE LUNI ȘI MAI MULT (TAURI)</b>								
CONFORMAȚIE	PREȚ MEDIU (RON / 100 kg )					NUMĂR CARCASE	TOTAL	
	GRĂSIME						GREUTATE MEDIE	PREȚ MEDIU (RON / 100 kg )
	1	2	3	4	5			
E	0.0	0.0	0.0	0.0	0.0	0	0.0	0.0
U	0.0	1681.3	0.0	1535.0	0.0	3	500.5	1626.8
R	1343.4	1207.8	1464.9	0.0	0.0	15	393.5	1358.8
O	1320.4	1286.9	1405.5	1374.9	0.0	48	317.4	1318.3
P	1360.9	1308.4	0.0	0.0	0.0	11	208.3	1340.7
<b>TOTAL</b>	<b>1330.0</b>	<b>1312.5</b>	<b>1448.9</b>	<b>1416.2</b>	<b>0.0</b>	<b>77</b>	<b>323.8</b>	<b>1348.6</b>

<b>"C"- CARCASE DE MASCULI CASTRAȚI CU VÂRSTA DE 12 LUNI ȘI MAI MULT (BOI)</b>								
CONFORMAȚIE	PREȚ MEDIU (RON / 100 kg )					NUMĂR CARCASE	TOTAL	
	GRĂSIME						GREUTATE MEDIE	PREȚ MEDIU (RON / 100 kg )
	1	2	3	4	5			
E	0.0	0.0	0.0	0.0	0.0	0	0.0	0.0
U	0.0	0.0	0.0	0.0	0.0	0	0.0	0.0
R	0.0	0.0	1349.1	1468.0	0.0	3	405.9	1388.5
O	1176.0	1201.3	1335.0	0.0	0.0	5	331.2	1239.7
P	1200.0	0.0	0.0	1337.0	0.0	2	260.7	1281.1
<b>TOTAL</b>	<b>1187.8</b>	<b>1201.3</b>	<b>1343.6</b>	<b>1411.2</b>	<b>0.0</b>	<b>10</b>	<b>339.5</b>	<b>1299.4</b>

<b>"D"- CARCASE DE FEMELE CARE AU FĂȚAT (VACI)</b>								
CONFORMAȚIE	PREȚ MEDIU (RON / 100 kg )					NUMĂR CARCASE	TOTAL	
	GRĂSIME						GREUTATE MEDIE	PREȚ MEDIU (RON / 100 kg )
	1	2	3	4	5			
E	0.0	0.0	0.0	0.0	0.0	0	0.0	0.0
U	0.0	0.0	1002.0	1176.2	0.0	5	391.2	1139.8
R	1198.4	1167.1	1150.1	1100.8	0.0	36	359.6	1136.2
O	1186.7	1162.8	1191.0	1187.0	1060.0	374	286.9	1178.7
P	1037.4	1074.3	1184.4	1108.9	0.0	295	222.8	1066.1
<b>TOTAL</b>	<b>1092.0</b>	<b>1136.3</b>	<b>1184.8</b>	<b>1149.6</b>	<b>1060.0</b>	<b>710</b>	<b>264.7</b>	<b>1136.0</b>

<b>"E"- CARCASE ALE ALTOR BOVINE FEMELE CU VÂRSTA DE 12 LUNI ȘI MAI MULT (VIȚELE)</b>								
CONFORMAȚIE	PREȚ MEDIU (RON / 100 kg )					NUMĂR CARCASE	TOTAL	
	GRĂSIME						GREUTATE MEDIE	PREȚ MEDIU (RON / 100 kg )
	1	2	3	4	5			
E	0.0	0.0	0.0	0.0	0.0	0	0.0	0.0
U	0.0	0.0	0.0	0.0	0.0	0	0.0	0.0
R	1386.0	1444.0	1472.8	1375.0	0.0	11	312.5	1430.5
O	1328.4	1372.0	1300.0	1303.6	0.0	69	251.9	1346.4
P	1262.4	1192.8	1278.6	1246.0	0.0	65	209.5	1238.2
<b>TOTAL</b>	<b>1297.2</b>	<b>1314.8</b>	<b>1330.2</b>	<b>1304.4</b>	<b>0.0</b>	<b>145</b>	<b>237.5</b>	<b>1312.0</b>

<b>"Z"- CARCASE DE BOVINE CU VÂRSTA CUPRINSĂ ÎNTRE 8 LUNI ȘI MAI PUȚIN DE 12 LUNI (TINERET BOVIN)</b>								
CONFORMAȚIE	PREȚ MEDIU (RON / 100 kg )					NUMĂR CARCASE	TOTAL	
	GRĂSIME						GREUTATE MEDIE	PREȚ MEDIU (RON / 100 kg )
	1	2	3	4	5			
E	0.0	0.0	0.0	0.0	0.0	0	0.0	0.0
U	1327.0	0.0	0.0	0.0	0.0	1	399.8	1327.0
R	1510.0	0.0	0.0	0.0	0.0	1	278.3	1510.0
O	1384.5	1424.7	0.0	0.0	0.0	16	198.9	1402.6
P	1273.7	1379.6	1301.0	0.0	0.0	39	160.0	1309.5
<b>TOTAL</b>	<b>1317.5</b>	<b>1398.1</b>	<b>1301.0</b>	<b>0.0</b>	<b>0.0</b>	<b>57</b>	<b>177.2</b>	<b>1345.0</b>

<b>TOATE CATEGORIILE</b>								
CONFORMAȚIE	PREȚ MEDIU (RON / 100 kg )					NUMĂR CARCASE	TOTAL	
	GRĂSIME						GREUTATE MEDIE	PREȚ MEDIU (RON / 100 kg )
	1	2	3	4	5			
E	0.0	0.0	0.0	0.0	0.0	0	0.0	0.0
U	1409.8	1681.3	1002.0	1271.5	0.0	10	418.8	1361.5
R	1364.8	1352.9	1396.5	1152.5	0.0	94	354.6	1333.5
O	1265.7	1254.6	1214.1	1230.7	1060.0	658	280.7	1246.5
P	1183.7	1179.0	1207.5	1211.0	0.0	555	218.1	1184.9
<b>TOTAL</b>	<b>1224.4</b>	<b>1244.2</b>	<b>1247.4</b>	<b>1207.3</b>	<b>1060.0</b>	<b>1317</b>	<b>260.6</b>	<b>1234.6</b>

Prețuri incluse în raportul național de prețuri pentru Comisia Europeană



**Raport național parțial prețuri de piață carcase de bovine cu vârsta de 8 luni sau mai mult, la intrarea în abator conform grilei UE (\***

**Săptămâna: 10**

**din: 08/03/21**

**până în 14/03/21**

<b>"A"- CARCASE DE MASCULI NECASTRAȚI CU VÂRSTA CUPRINSĂ ÎNȚRE 12 LUNI ȘI MAI PUȚIN DE 24 DE LUNI (TĂURAȘI)</b>								
CONFORMAȚIE	PREȚ MEDIU (RON / 100 kg )					NUMĂR CARCASE	TOTAL	
	GRĂSIMI						GREUTATE MEDIE	PREȚ MEDIU (RON / 100 kg )
	1	2	3	4	5			
E	0.0	0.0	0.0	0.0	0.0	0	0.0	0.0
U	1510.0	0.0	0.0	0.0	0.0	1	330.3	1510.0
R	1460.8	1458.7	1699.4	0.0	0.0	21	348.6	1527.4
O	1313.7	1385.5	1464.6	0.0	0.0	105	270.9	1355.0
P	1269.5	1396.6	0.0	0.0	0.0	31	204.0	1305.1
<b>TOTAL</b>	<b>1313.8</b>	<b>1402.8</b>	<b>1602.5</b>	<b>0.0</b>	<b>0.0</b>	<b>158</b>	<b>268.5</b>	<b>1378.5</b>

<b>"B"- CARCASE DE MASCULI NECASTRAȚI CU VÂRSTA DE 24 DE LUNI ȘI MAI MULT (TAURI)</b>								
CONFORMAȚIE	PREȚ MEDIU (RON / 100 kg )					NUMĂR CARCASE	TOTAL	
	GRĂSIMI						GREUTATE MEDIE	PREȚ MEDIU (RON / 100 kg )
	1	2	3	4	5			
E	0.0	0.0	0.0	0.0	0.0	0	0.0	0.0
U	0.0	1681.3	0.0	1535.0	0.0	3	500.5	1626.8
R	1343.4	1521.5	1434.3	0.0	0.0	11	395.5	1422.4
O	1320.0	1386.9	1462.2	1374.9	0.0	31	312.9	1355.3
P	1374.9	1471.0	0.0	0.0	0.0	7	199.0	1390.2
<b>TOTAL</b>	<b>1332.6</b>	<b>1484.0</b>	<b>1441.6</b>	<b>1416.2</b>	<b>0.0</b>	<b>52</b>	<b>325.9</b>	<b>1399.5</b>

<b>"C"- CARCASE DE MASCULI CASTRAȚI CU VÂRSTA DE 12 LUNI ȘI MAI MULT (BOI)</b>								
CONFORMAȚIE	PREȚ MEDIU (RON / 100 kg )					NUMĂR CARCASE	TOTAL	
	GRĂSIMI						GREUTATE MEDIE	PREȚ MEDIU (RON / 100 kg )
	1	2	3	4	5			
E	0.0	0.0	0.0	0.0	0.0	0	0.0	0.0
U	0.0	0.0	0.0	0.0	0.0	0	0.0	0.0
R	0.0	0.0	1349.1	1468.0	0.0	3	405.9	1388.5
O	1176.0	1201.3	1335.0	0.0	0.0	5	331.2	1239.7
P	1200.0	0.0	0.0	1337.0	0.0	2	260.7	1281.1
<b>TOTAL</b>	<b>1187.8</b>	<b>1201.3</b>	<b>1343.6</b>	<b>1411.2</b>	<b>0.0</b>	<b>10</b>	<b>339.5</b>	<b>1299.4</b>

<b>"D"- CARCASE DE FEMELE CARE AU FĂȚAT (VACI)</b>								
CONFORMAȚIE	PREȚ MEDIU (RON / 100 kg )					NUMĂR CARCASE	TOTAL	
	GRĂSIMI						GREUTATE MEDIE	PREȚ MEDIU (RON / 100 kg )
	1	2	3	4	5			
E	0.0	0.0	0.0	0.0	0.0	0	0.0	0.0
U	0.0	0.0	1002.0	1176.2	0.0	5	391.2	1139.8
R	1198.4	1167.1	1150.1	1100.8	0.0	36	359.6	1136.2
O	1186.7	1163.2	1190.8	1191.1	1060.0	356	285.4	1178.8
P	1036.4	1074.3	1184.4	1108.9	0.0	294	222.8	1065.6
<b>TOTAL</b>	<b>1091.5</b>	<b>1135.7</b>	<b>1184.3</b>	<b>1146.2</b>	<b>1060.0</b>	<b>691</b>	<b>263.4</b>	<b>1134.6</b>

<b>"E"- CARCASE ALE ALTOR BOVINE FEMELE CU VÂRSTA DE 12 LUNI ȘI MAI MULT (VIȚELE)</b>								
CONFORMAȚIE	PREȚ MEDIU (RON / 100 kg )					NUMĂR CARCASE	TOTAL	
	GRĂSIMI						GREUTATE MEDIE	PREȚ MEDIU (RON / 100 kg )
	1	2	3	4	5			
E	0.0	0.0	0.0	0.0	0.0	0	0.0	0.0
U	0.0	0.0	0.0	0.0	0.0	0	0.0	0.0
R	1386.0	1444.0	1446.7	0.0	0.0	7	307.9	1425.3
O	1328.4	1356.2	1306.8	1324.0	0.0	56	252.1	1342.8
P	1265.4	1179.5	1405.0	0.0	0.0	47	203.1	1235.8
<b>TOTAL</b>	<b>1300.3</b>	<b>1305.0</b>	<b>1367.5</b>	<b>1324.0</b>	<b>0.0</b>	<b>110</b>	<b>234.7</b>	<b>1310.1</b>

<b>"Z"- CARCASE DE BOVINE CU VÂRSTA CUPRINSĂ ÎNȚRE 8 LUNI ȘI MAI PUȚIN DE 12 LUNI (TINERET BOVIN)</b>								
CONFORMAȚIE	PREȚ MEDIU (RON / 100 kg )					NUMĂR CARCASE	TOTAL	
	GRĂSIMI						GREUTATE MEDIE	PREȚ MEDIU (RON / 100 kg )
	1	2	3	4	5			
E	0.0	0.0	0.0	0.0	0.0	0	0.0	0.0
U	1327.0	0.0	0.0	0.0	0.0	1	399.8	1327.0
R	1510.0	0.0	0.0	0.0	0.0	1	278.3	1510.0
O	1463.5	1424.7	0.0	0.0	0.0	15	192.0	1444.2
P	1279.6	1477.1	0.0	0.0	0.0	26	152.7	1325.2
<b>TOTAL</b>	<b>1347.1</b>	<b>1445.2</b>	<b>0.0</b>	<b>0.0</b>	<b>0.0</b>	<b>43</b>	<b>175.0</b>	<b>1377.7</b>

<b>TOATE CATEGORIILE</b>								
CONFORMAȚIE	PREȚ MEDIU (RON / 100 kg )					NUMĂR CARCASE	TOTAL	
	GRĂSIMI						GREUTATE MEDIE	PREȚ MEDIU (RON / 100 kg )
	1	2	3	4	5			
E	0.0	0.0	0.0	0.0	0.0	0	0.0	0.0
U	1409.8	1681.3	1002.0	1271.5	0.0	10	418.8	1361.5
R	1350.7	1393.6	1355.1	1126.5	0.0	79	357.8	1318.1
O	1260.9	1247.7	1211.6	1239.6	1060.0	568	278.9	1241.3
P	1100.6	1132.0	1196.8	1181.9	0.0	407	214.4	1119.8
<b>TOTAL</b>	<b>1184.2</b>	<b>1233.4</b>	<b>1233.4</b>	<b>1198.6</b>	<b>1060.0</b>	<b>1064</b>	<b>261.4</b>	<b>1212.8</b>

(\* ) Pentru calcularea prețurilor medii au fost luate în considerare doar bovinele cumparate de către abatoare



**Raport prețuri de piață din România versus prețuri de piață comunitare  
conform Art.7 Regulamentul de punere în aplicare (UE) 2017/1184 al Comisiei din 20 aprilie 2017**

Săptămâna: 10

din: 08/03/21

până în: 14/03/21

CATEGORIA	CLASA	PREȚ MEDIU			PREȚ RO /PREȚ COMUNITAR (%)
		ROMANIA		UE	
		RON / 100 kg	€ / 100 kg	€ / 100 kg	
Z	U2	0.00	0.00	394.44	
Z	U3	0.00	0.00	378.77	
Z	R2	0.00	0.00	375.26	
Z	R3	0.00	0.00	371.06	(*)
Z	O2	1424.73	291.66	327.23	-10.87
Z	O3	0.00	0.00	327.31	
<b>Z</b>		<b>1424.73</b>	<b>291.66</b>	<b>353.80</b>	<b>-17.56</b>
A	U2	0.00	0.00	396.84	
A	U3	0.00	0.00	389.65	
A	R2	1471.37	301.21	372.95	-19.24
A	R3	1637.61	335.24	374.46	-10.47 (*)
A	O2	1390.67	284.69	332.13	-14.28
A	O3	1464.62	299.83	346.18	-13.39
<b>A</b>		<b>1429.44</b>	<b>292.63</b>	<b>373.02</b>	<b>-21.55</b>
<b>B</b>	<b>R3</b>	<b>1464.91</b>	<b>299.89</b>	<b>319.10</b>	<b>-6.02</b>
C	U2	0.00	0.00	398.18	
C	U3	0.00	0.00	395.28	
C	U4	0.00	0.00	393.80	
C	R3	1349.10	276.18	384.59	-28.19 (*)
C	R4	1468.00	300.52	376.28	-20.13
C	O3	1335.00	273.29	358.21	-23.71
C	O4	0.00	0.00	363.78	
<b>C</b>		<b>1357.45</b>	<b>277.89</b>	<b>375.25</b>	<b>-25.95</b>
D	R3	1150.10	235.44	359.47	-34.50 (*)
D	R4	1100.80	225.35	311.42	-27.64
D	O2	1162.79	238.04	268.24	-11.26
D	O3	1191.02	243.82	289.72	-15.84 (*)
D	O4	1186.98	242.99	293.99	-17.35
D	P2	1074.32	219.93	238.56	-7.81
D	P3	1184.42	242.47	275.80	-12.08
<b>D</b>		<b>1145.45</b>	<b>234.49</b>	<b>289.00</b>	<b>-18.86</b>
E	U2	0.00	0.00	428.04	
E	U3	0.00	0.00	425.66	
E	R2	1443.97	295.60	373.03	-20.76
E	R3	1472.80	301.50	378.79	-20.40 (*)
E	R4	1375.00	281.48	366.63	-23.23
E	O2	1371.97	280.86	294.58	-4.66
E	O3	1299.99	266.12	323.10	-17.64
E	O4	1303.61	266.87	344.06	-22.44
<b>E</b>		<b>1363.65</b>	<b>279.16</b>	<b>375.19</b>	<b>-25.60</b>
<b>TOATE CATEGORIILE</b>		<b>1272.02</b>	<b>260.40</b>	<b>343.58</b>	<b>-24.21</b>

(\*) CATEGORII ȘI CLASE DE REFERINȚĂ ÎN UE28: Z3, AR3, CR3, DO3 ȘI ER3



**CARCASE DE CARCASE DE BOVINE CU VÂRSTA DE 8 LUNI SAU MAI MULT LA INTRAREA ÎN ABATOR  
CONFORM ART.7 REGULAMENTUL DE PUNERE ÎN APLICARE (UE) 2017/1184 AL COMISIEI DIN 20 APRILIE 2017**

Cotații naționale (RON / 100 kg)	SĂPT 10 / 2021	VARIAȚIE		
		1 SĂPT	1 AN	Medie 5 ani (16 - 20)
Tăurași "A"	1,429.44	0.28%	0.91%	10.57%
Vaci "D"	1,145.45	-1.23%	-1.04%	9.77%
Vițele "E"	1,363.65	2.04%	-0.57%	13.56%

Prețuri medii europene (€ / 100 kg)	SĂPT 10 / 2021			VARIAȚIE					
				1 SĂPT			1 AN		
	A	D	E	A	D	E	A	D	E
UE27	373.02	289.00	375.19	0.23%	0.70%	0.18%	2.28%	3.65%	1.94%
Franța	382.60	331.23	425.79	0.64%	0.77%	0.34%	-1.05%	6.99%	5.75%
Germania	397.99	291.52	337.77	-0.38%	1.43%	-0.36%	7.36%	3.37%	1.17%
Italia	406.19	249.09	451.83	1.69%	1.02%	-0.24%	-4.10%	6.92%	1.40%
Țările de Jos	356.06	282.47	263.03	0.25%	0.32%	2.10%	-0.79%	1.90%	-3.57%
Polonia	302.77	252.69	297.12	-2.07%	-0.40%	-1.00%	1.36%	0.73%	-2.08%
România	292.63	234.49	279.16	0.14%	-1.36%	1.90%	-0.63%	-2.55%	-2.09%
Ungaria	230.93	160.08	176.85	15.02%	-4.01%	8.49%	-4.20%	-12.38%	-3.57%

PREȚ MEDIU PONDERAT LA INTRAREA ÎN ABATOR - CARCASE DE TĂURAȘI ( A )

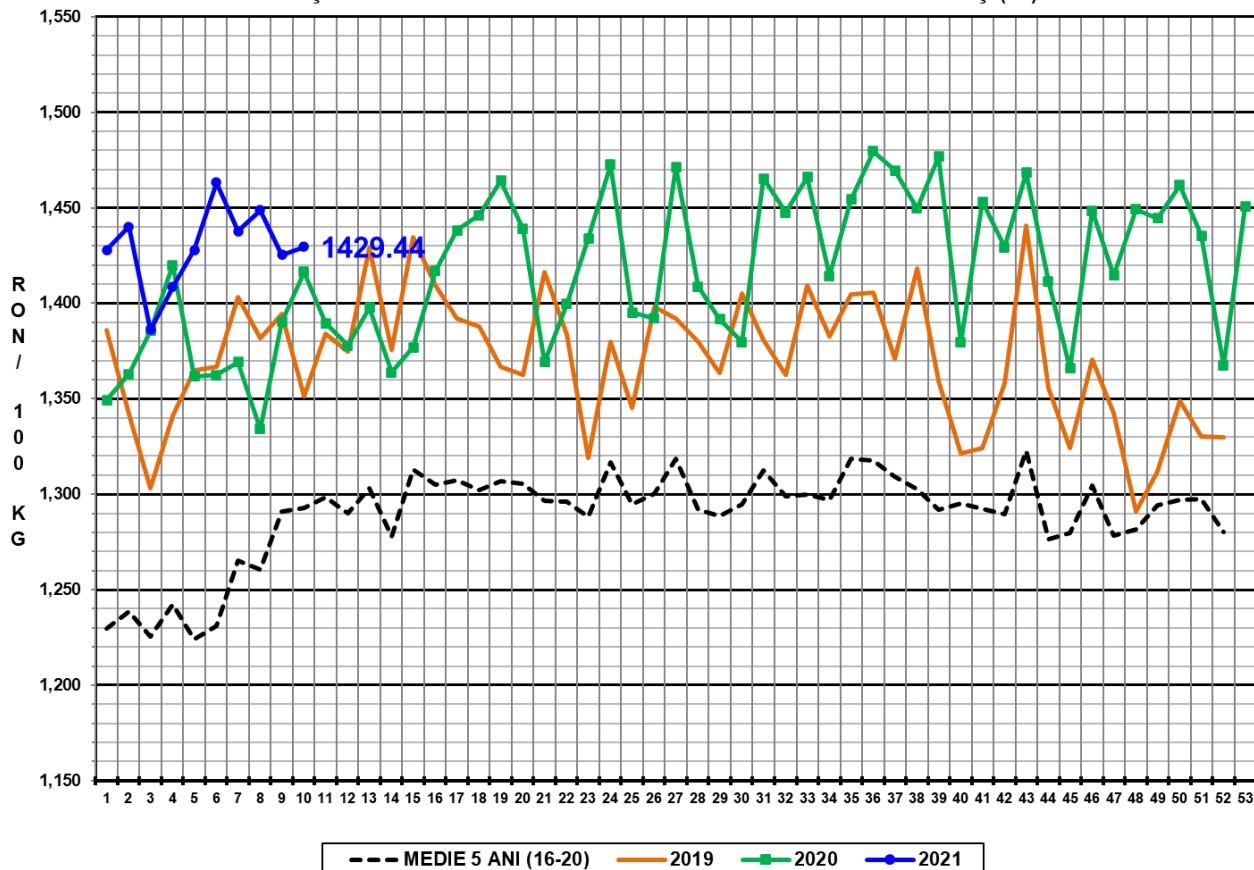

PREȚ MEDIU PONDERAT LA INTRAREA ÎN ABATOR - CARCASE DE VACI ( D )

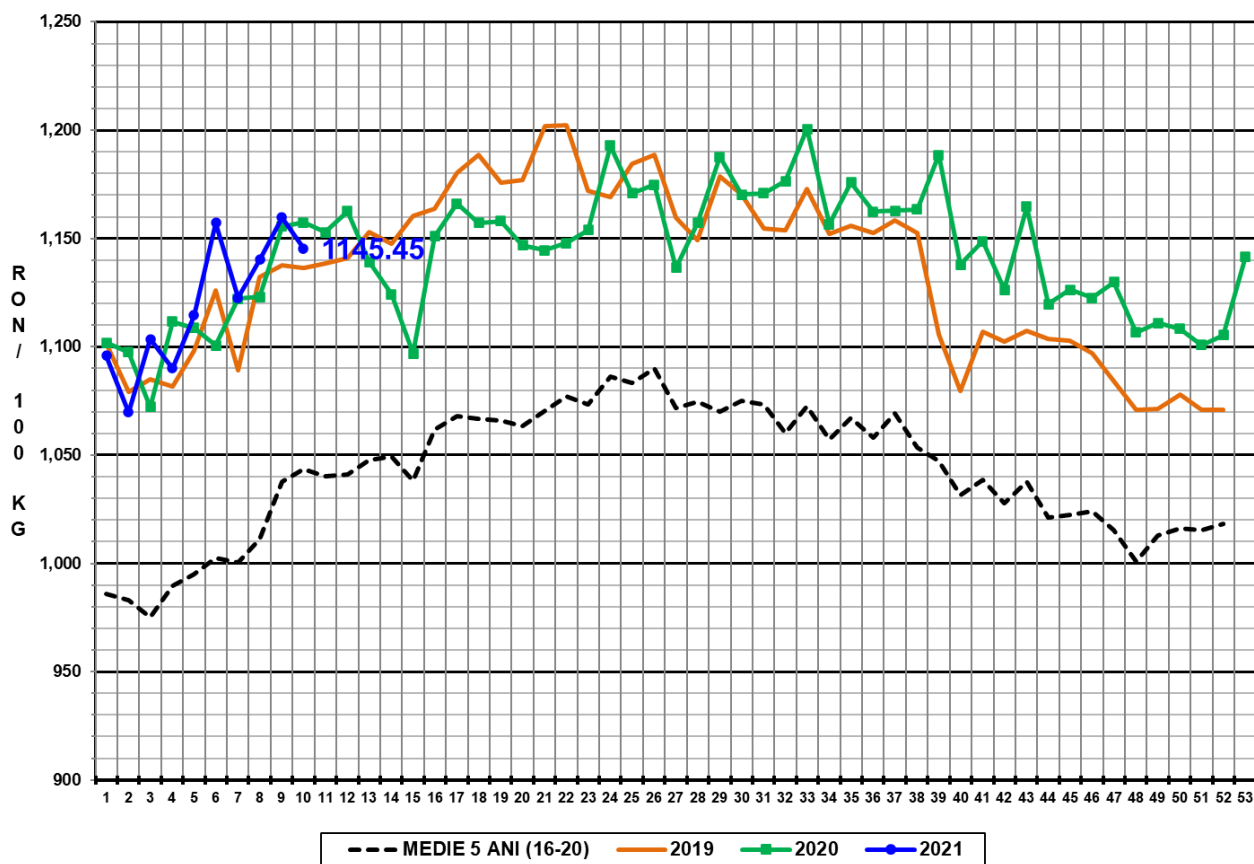

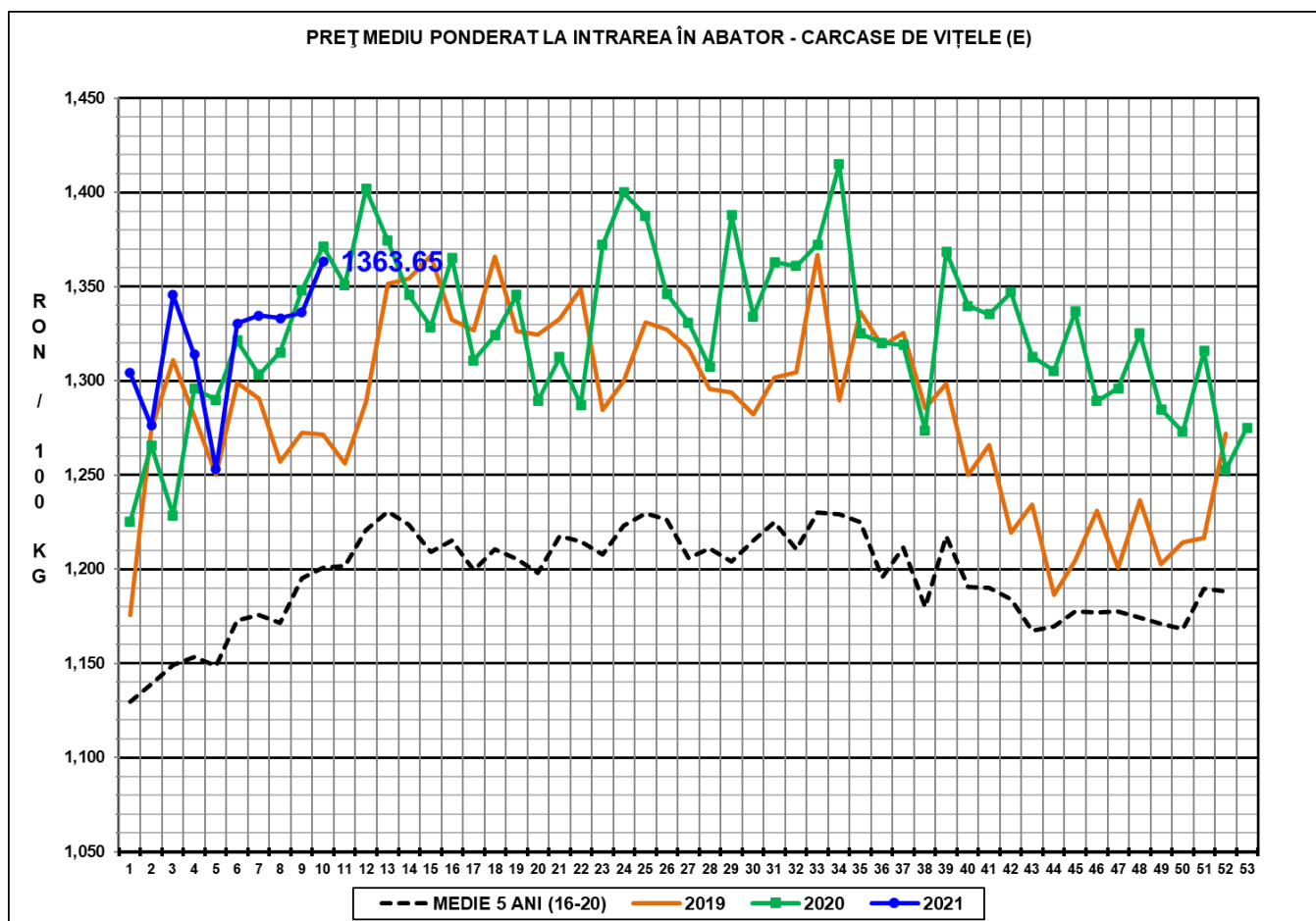

**N.B. Prețurile medii ponderate săptămânale au fost calculate după cum urmează:**

1. În toate cazurile de la paginile 1 - 3 și în cazul „per combinație categorie, clasă de conformație și grad de acoperire cu grăsime” de la pagina 4, au fost aplicate ponderi „real time”, care constau în greutatea individuală în viu, sau în carcasă ale bovinelor. Prețul mediu ponderat săptămânal (în viu sau în carcasă) este egal cu suma produselor dintre prețul individual (în viu sau în carcasă) și greutatea individuală (în viu sau în carcasă) împărțită la suma ponderilor (greutățile în viu sau în carcasă).

2. În cazul „per categorie” de la paginile 4 - 7, au fost aplicate ponderi bazate pe „cifrele istorice” comunicate de statele membre privind distribuția în clasele SEUROP.