



Prețul de piață al bovinelor la intrarea în abator 2020

SITUAȚIA CARCASELOR DE BOVINE CLASIFICATE
ÎN FUNCȚIE DE PROVENIENȚA BOVINELOR SACRIFICATE ÎN 2020

PROVENIENȚĂ BOVINE SACRIFICATE	CARCASE CLASIFICATE:						PREȚ FEZABIL CATEGORIILE:						
	BOVINE CU VÂRSTA:				TOTAL		A, B, C, D, E, Z				V		
	DE 8 LUNI SAU MAI MULT (A, B, C, D, E, Z)		MAI MICĂ DE 8 LUNI (V)				TOATE CLASELE		CLASELE CONFORM REGULAMENTULUI (UE) NR. 148 /2014		TOATE CLASELE		
	NUMĂR	%	NUMĂR	%	NUMĂR	%	NUMĂR	%	NUMĂR	%	NUMĂR	%	
CUMPĂRATE	74,600	43.2	3,052	1.8	77,652	45.0	70,153	40.7	29,996	17.4	2,045	1.2	
FERME PROPRII ALE ABATOARELOR	13,265	7.7	564	0.3	13,829	8.0	12,675	7.3	4,492	2.6	482	0.3	
PRESTĂRI SERVICII	PRODUCĂTORI	59,861	34.7	3,328	1.9	63,189	36.6	58,520	33.9	10,384	6.0	3,241	1.9
	COMERCIANȚI	16,607	9.6	1,232	0.7	17,839	10.3	16,166	9.4	3,283	1.9	1,156	0.7
TOTAL	164,333	95.3	8,176	4.7	172,509	100.0	157,514	91.3	48,155	27.9	6,924	4.0	

82,828 Carcase incluse în rapoartele naționale de prețuri de piață
48.0% din total carcase clasificate

34,488 Carcase incluse în raportul național de prețuri de piață pentru Comisia Europeană
20.0% din total carcase clasificate

2,527 Carcase incluse în rapoartele naționale de prețuri de piață pentru carcasele de bovine cu vârsta mai mică de 8 luni (viței)
1.5% din total carcase clasificate

Prețul în viu al bovinelor din toate clasele de conformație și acoperire cu grăsime la intrarea în abator în 2020

Categoria	Număr	Greutate în viu (kg)	Preț în viu (RON / 100 kg)	Modificare 1 an
"A" - TĂURAȘI	17,878	498.8	734.0	4.56%
"B" - TAURI	5,540	588.3	708.8	3.68%
"C" - BOI	921	689.2	646.7	-1.83%
"D" - VACI	41,311	525.0	541.8	2.50%
"E" - VIȚELE	11,062	480.7	642.3	3.29%
"Z" - TINERET BOVIN	6,116	381.9	682.5	4.63%
A + B + C + D + E + Z	82,828	508.9	617.4	4.71%
"V" - VIȚEI	2,527	245.8	667.2	3.03%



Raport național prețuri de piață carcase de bovine cu vârsta de 8 luni sau mai mult, la intrarea în abator conform grilei UE
Perioada: 2020

"A"- CARCASE DE MASCULI NECASTRAȚI CU VÂRSTA CUPRINSĂ ÎNTRE 12 LUNI ȘI MAI PUȚIN DE 24 DE LUNI (TĂURAȘI)								
CONFORMAȚIE	PREȚ MEDIU (RON / 100 kg)					NUMĂR CARCASE	TOTAL	
	GRĂSIME						GREUTATE MEDIE	PREȚ MEDIU (RON / 100 kg)
	1	2	3	4	5			
E	1407.0	1392.0	1360.9	0.0	0.0	5	523.5	1372.7
U	1821.2	1586.2	1533.8	1443.9	0.0	251	419.9	1684.2
R	1509.1	1489.6	1577.9	1559.0	1201.0	2167	332.7	1512.5
O	1377.5	1394.7	1378.8	1459.0	1458.0	9621	263.9	1384.9
P	1354.2	1399.2	1390.3	1316.5	1059.0	5834	220.2	1368.0
TOTAL	1391.6	1417.4	1455.0	1495.7	1317.5	17878	260.3	1406.8

"B"- CARCASE DE MASCULI NECASTRAȚI CU VÂRSTA DE 24 DE LUNI ȘI MAI MULT (TAURI)								
CONFORMAȚIE	PREȚ MEDIU (RON / 100 kg)					NUMĂR CARCASE	TOTAL	
	GRĂSIME						GREUTATE MEDIE	PREȚ MEDIU (RON / 100 kg)
	1	2	3	4	5			
E	1284.0	1396.0	1245.0	0.0	0.0	3	536.6	1317.6
U	1517.5	1403.1	1367.7	1445.0	1768.9	138	433.2	1455.8
R	1380.6	1364.8	1407.2	1520.6	1808.0	1133	387.4	1390.5
O	1348.5	1334.5	1333.8	1471.5	1297.6	3280	304.0	1343.3
P	1290.3	1326.9	1286.9	1178.4	0.0	986	211.9	1298.2
TOTAL	1347.5	1344.4	1360.7	1492.2	1702.9	5540	308.0	1353.8

"C"- CARCASE DE MASCULI CASTRAȚI CU VÂRSTA DE 12 LUNI ȘI MAI MULT (BOI)								
CONFORMAȚIE	PREȚ MEDIU (RON / 100 kg)					NUMĂR CARCASE	TOTAL	
	GRĂSIME						GREUTATE MEDIE	PREȚ MEDIU (RON / 100 kg)
	1	2	3	4	5			
E	0.0	0.0	0.0	0.0	0.0	0	0.0	0.0
U	0.0	1393.9	1335.5	1357.8	1438.2	17	464.5	1390.5
R	1294.0	1293.0	1415.0	1464.4	1275.3	172	399.2	1335.5
O	1271.3	1255.0	1305.1	1260.9	1316.0	532	365.5	1273.0
P	1192.1	1234.2	1213.3	1198.6	0.0	200	248.0	1214.9
TOTAL	1252.4	1262.0	1317.2	1321.8	1366.3	921	348.1	1280.3

"D"- CARCASE DE FEMELE CARE AU FĂȚAT (VACI)								
CONFORMAȚIE	PREȚ MEDIU (RON / 100 kg)					NUMĂR CARCASE	TOTAL	
	GRĂSIME						GREUTATE MEDIE	PREȚ MEDIU (RON / 100 kg)
	1	2	3	4	5			
E	0.0	0.0	0.0	0.0	0.0	0	0.0	0.0
U	1713.8	1762.1	1236.8	1118.2	1095.0	92	419.5	1371.1
R	1264.5	1201.8	1159.2	1111.9	1280.8	2296	349.7	1179.1
O	1186.0	1159.3	1165.7	1201.3	1238.7	20793	270.9	1170.4
P	1051.7	1094.7	1133.4	1085.4	957.7	18130	131.6	1073.4
TOTAL	1112.2	1143.6	1159.2	1153.7	1232.1	41311	250.5	1135.5

"E"- CARCASE ALE ALTOR BOVINE FEMELE CU VÂRSTA DE 12 LUNI ȘI MAI MULT (VIȚELE)								
CONFORMAȚIE	PREȚ MEDIU (RON / 100 kg)					NUMĂR CARCASE	TOTAL	
	GRĂSIME						GREUTATE MEDIE	PREȚ MEDIU (RON / 100 kg)
	1	2	3	4	5			
E	0.0	0.0	0.0	0.0	0.0	0	0.0	0.0
U	1461.3	1468.7	1468.9	1451.5	0.0	35	382.1	1463.6
R	1341.9	1324.8	1386.8	1465.5	1299.0	687	316.0	1367.2
O	1303.4	1317.7	1325.3	1325.9	1337.5	6781	251.1	1316.9
P	1186.7	1270.2	1263.6	1223.7	1227.4	3559	196.2	1226.9
TOTAL	1254.0	1307.9	1325.7	1340.5	1310.3	11062	237.9	1297.9

"Z"- CARCASE DE BOVINE CU VÂRSTA CUPRINSĂ ÎNTRE 8 LUNI ȘI MAI PUȚIN DE 12 LUNI (TINERET BOVIN)								
CONFORMAȚIE	PREȚ MEDIU (RON / 100 kg)					NUMĂR CARCASE	TOTAL	
	GRĂSIME						GREUTATE MEDIE	PREȚ MEDIU (RON / 100 kg)
	1	2	3	4	5			
E	0.0	0.0	0.0	0.0	0.0	0	0.0	0.0
U	1365.2	1452.8	1518.7	0.0	0.0	16	291.3	1438.1
R	1383.2	1448.7	1457.1	1700.0	0.0	249	276.1	1423.1
O	1355.6	1370.6	1341.0	1242.1	0.0	2788	210.7	1360.8
P	1297.9	1344.1	1273.6	0.0	0.0	3063	172.0	1309.1
TOTAL	1325.9	1368.3	1348.6	1318.7	0.0	6116	194.2	1341.8

TOATE CATEGORIILE								
CONFORMAȚIE	PREȚ MEDIU (RON / 100 kg)					NUMĂR CARCASE	TOTAL	
	GRĂSIME						GREUTATE MEDIE	PREȚ MEDIU (RON / 100 kg)
	1	2	3	4	5			
E	1342.7	1394.6	1336.6	0.0	0.0	8	528.4	1351.7
U	1712.6	1544.1	1414.9	1256.5	1567.6	549	418.4	1544.2
R	1412.7	1358.0	1329.8	1230.9	1324.1	6704	345.7	1352.4
O	1290.1	1262.9	1227.6	1255.4	1269.7	43795	266.1	1264.7
P	1161.8	1199.9	1169.9	1129.3	1131.9	31772	209.0	1173.4
TOTAL	1243.0	1260.7	1237.5	1234.9	1321.2	82828	251.7	1248.4



**Raport prețuri de piață din România versus prețuri de piață comunitare
conform Art.7 Regulamentul de punere în aplicare (UE) 2017/1184 al Comisiei din 20 aprilie 2017**

Perioada: 2020

CATEGORIA	CLASA	PREȚ MEDIU			PREȚ RO /PREȚ COMUNITAR (%)
		ROMANIA		UE	
		RON / 100 kg	€ / 100 kg	€ / 100 kg	
Z	U2	1461.93	302.37	389.93	-22.46
Z	U3	1533.50	314.64	378.60	-16.89
Z	R2	1464.54	302.72	365.74	-17.23
Z	R3	1465.31	302.85	364.16	-16.84 (*)
Z	O2	1378.72	284.98	316.38	-9.92
Z	O3	1381.18	285.60	319.20	-10.53
Z		1388.11	286.92	347.53	-17.44
A	U2	1603.30	331.58	383.66	-13.57
A	U3	1559.98	323.89	372.10	-12.96
A	R2	1490.61	308.11	351.78	-12.41
A	R3	1560.85	322.62	353.70	-8.79 (*)
A	O2	1394.18	288.16	315.73	-8.73
A	O3	1364.70	282.07	327.40	-13.85
A		1416.69	292.82	355.18	-17.56
B	R3	1428.65	295.41	298.44	-1.02
C	U2	1389.00	288.08	386.37	-25.44
C	U3	1335.50	274.17	392.53	-30.15
C	U4	1372.32	282.28	377.97	-25.32
C	R3	1440.17	296.91	369.37	-19.62 (*)
C	R4	1453.87	298.73	365.87	-18.35
C	O3	1303.90	269.23	343.09	-21.53
C	O4	1279.75	263.93	349.10	-24.40
C		1349.18	278.65	362.42	-23.11
D	R3	1165.09	240.84	341.98	-29.57
D	R4	1122.43	232.05	293.94	-21.06
D	O2	1160.26	239.83	249.92	-4.04
D	O3	1169.31	241.70	271.39	-10.94 (*)
D	O4	1205.77	249.24	274.71	-9.27
D	P2	1097.06	226.76	222.77	1.79
D	P3	1132.32	234.05	261.04	-10.34
D		1142.70	236.20	271.53	-13.01
E	U2	1511.95	312.39	420.18	-25.65
E	U3	1485.97	307.31	412.61	-25.52
E	R2	1322.98	273.35	358.27	-23.70
E	R3	1368.98	282.88	365.03	-22.51 (*)
E	R4	1443.66	298.40	344.54	-13.39
E	O2	1315.30	271.88	283.45	-4.08
E	O3	1324.06	273.69	305.04	-10.28
E	O4	1323.50	273.49	334.48	-18.23
E		1326.97	274.29	360.48	-23.91
TOATE CATEGORIILE		1250.45	258.47	327.24	-21.02

(*) CATEGORII ȘI CLASE DE REFERINȚĂ ÎN UE28: Z3, AR3, CR3, DO3 ȘI ER3



**CARCASE DE BOVINE CU VÂRSTA DE 8 LUNI SAU MAI MULT
CONFORM ART.7 REGULAMENTUL DE PUNERE ÎN APLICARE (UE) 2017/1184 AL
COMISIEI DIN 20 APRILIE 2017**

Cotații naționale (RON / 100 kg) la intrarea în abator	2020	VARIAȚIE 1 AN
Tăurași "A"	1,416.69	3.37%
Vaci "D"	1,142.70	0.77%
Vițele "E"	1,326.97	3.22%

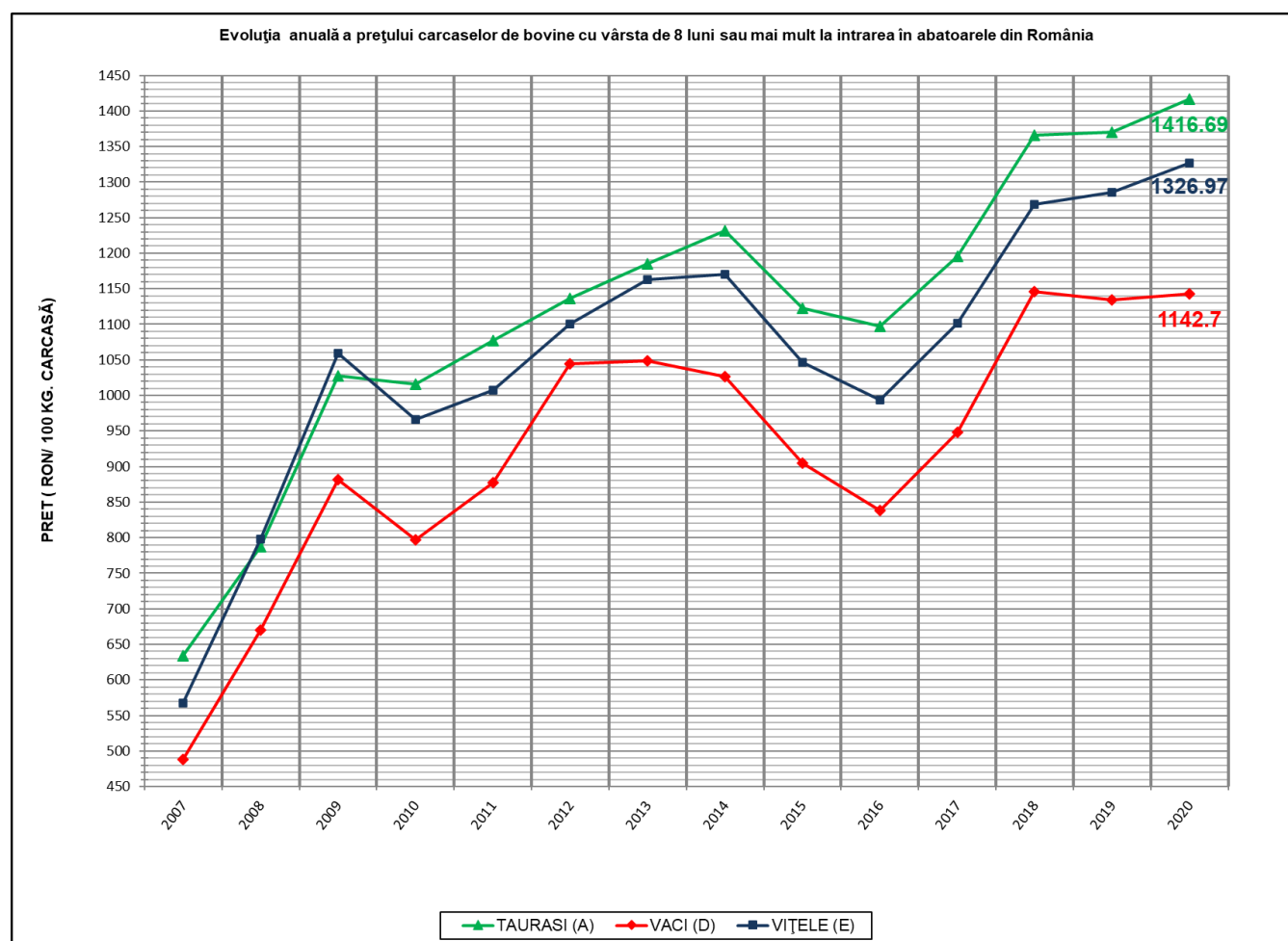



N.B. Prețurile medii ponderate semestriale au fost calculate după cum urmează:

1. În toate cazurile de la paginile 1 și 2 au fost aplicate ponderi „real time”, care constau în greutatea individuale în viu, sau în carcasă ale bovinelor. Prețul mediu ponderat anual (în viu sau în carcasă) este egal cu suma produselor dintre prețul individual (în viu sau în carcasă) și greutatea individuală (în viu sau în carcasă) împărțită la suma ponderilor (greutățile în viu sau în carcasă).

2. În toate cazurile de la paginile 3 și 4 au fost aplicate ponderi care constau în numărul de zile din săptămânile care formează anul (câte 7 zile ale săptămânilor întregi și zilele celor 1 - 2 fracțiuni de săptămână). Prețul mediu ponderat anual în carcasă este egal cu suma produselor dintre prețul mediu săptămânal în carcasă și 7 sau numărul de zile al fracțiunii de săptămână împărțită la suma ponderilor (numărul de zile din an: 365 zile în anii obișnuiți și 366 zile în anii bisecți).