

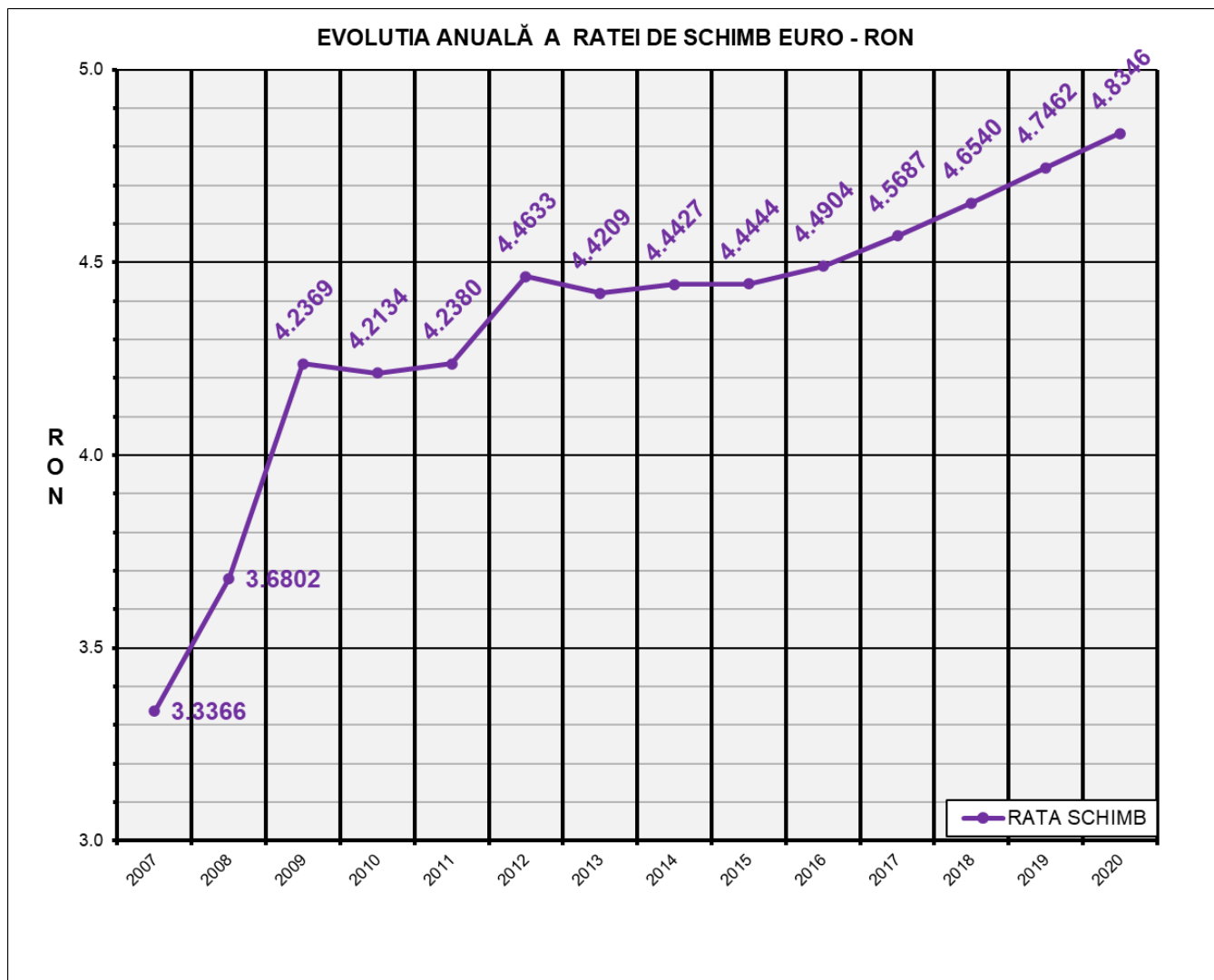

# Prețul de piață al porcilor la intrarea în abator 2020



RATA DE SCHIMB EURO - RON	
2020	VARIAȚIE 1 AN
1€ = 4.8346 RON	1.86%

**SITUAȚIA CARCASELOR DE PORCINE CLASIFICATE  
ÎN FUNCȚIE DE PROVENIENȚA PORCILOR SACRIFICAȚI  
ÎN 2020**

		NUMĂR CARCASE	% DIN TOTAL
PROVENIENȚĂ PORCI SACRIFICAȚI	TRANZACȚII COMERCIALE ÎNTRE ABATOARE ȘI FURNIZORI	2,182,401	58.07
	FERME PROPRII ALE ABATOARELOR	1,216,690	32.37
	PRESTĂRI SERVICII	359,082	9.55
<b>TOTAL CARCASE CLASIFICATE CU GREUTATEA CALDĂ 50 - 120 KG</b>		<b>3,758,173</b>	<b>100.00</b>
DIN CARE DIN COMERȚ INTRACOMUNITAR		251,580	6.69

**Situația porcilor tranzacționați care fac obiectul raportării prețurilor  
în 2020**

Tip preț la intrarea în abator		Carcase cu greutatea caldă 60 - 120 kg			
		SEUROP		d.c. S+E	
		nr	% din total carcase clasificate	nr	% din total carcase clasificate
De bază pentru 56% carne macră	în carcasă	29,511	0.8%	28,391	0.8%
	în viu	122,403	3.3%	108,585	2.9%
Forfetar	în viu	2,019,732	53.7%	1,915,925	51.0%
Total		2,171,646	57.8%	2,052,901	54.6%

**Carcase incluse în raportul național de prețuri pentru DG AGRI**



## Prețul de piață al porcilor în 2020

Clasa	% carne macră	Număr porci	% din total porci	Procent mediu carne macră	Greutate medie (kg)		Preț mediu (RON / 100 kg)	
					vie	carcasă caldă – 2%	viu	carcasă caldă – 2%
S	≥ 60	1,298,147	59.78	62.3	110.7	85.3	608.67	790.22
E	55 - 59.9	754,754	34.75	58.1	114.2	88.0	604.34	784.70
U	50 - 54.9	104,217	4.80	53.3	118.4	91.6	594.31	768.42
ROP	< 50	14,528	0.67	47.0	117.6	90.7	579.29	750.81
<b>TOTAL</b>		<b>2,171,646</b>	<b>100.00</b>	<b>60.3</b>	<b>112.3</b>	<b>86.5</b>	<b>606.21</b>	<b>786.89</b>

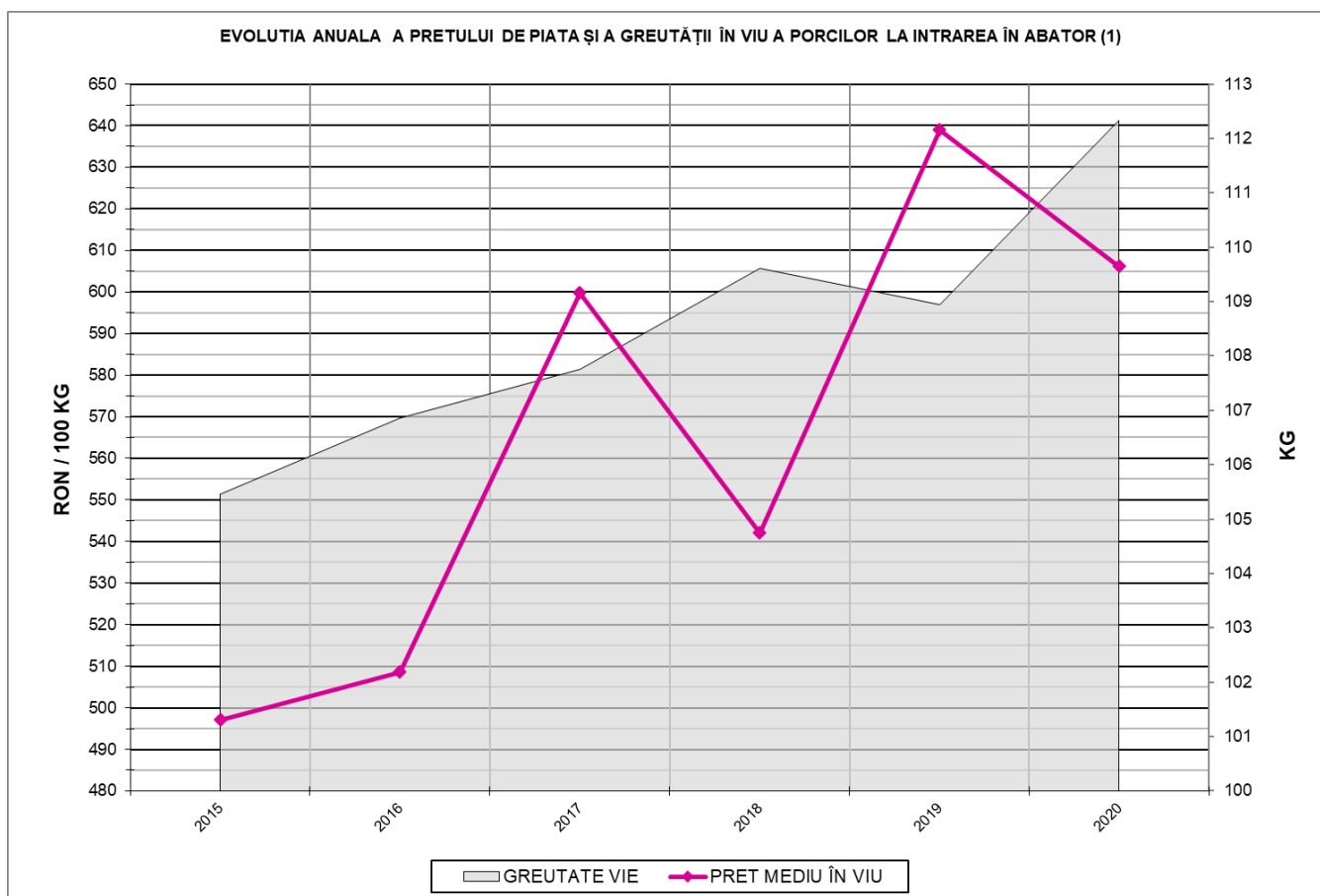

PREȚ ÎN VIU	
<b>2020</b>	<b>VARIAȚIE 1 AN</b>
<b>606.21 RON</b>	<b>-5.14%</b>

EVOLUTIA ANUALA A PRETULUI DE PIATA ȘI A GREUTĂȚII ÎN VIU A PORCILOR LA INTRAREA ÎN ABATOR (2)

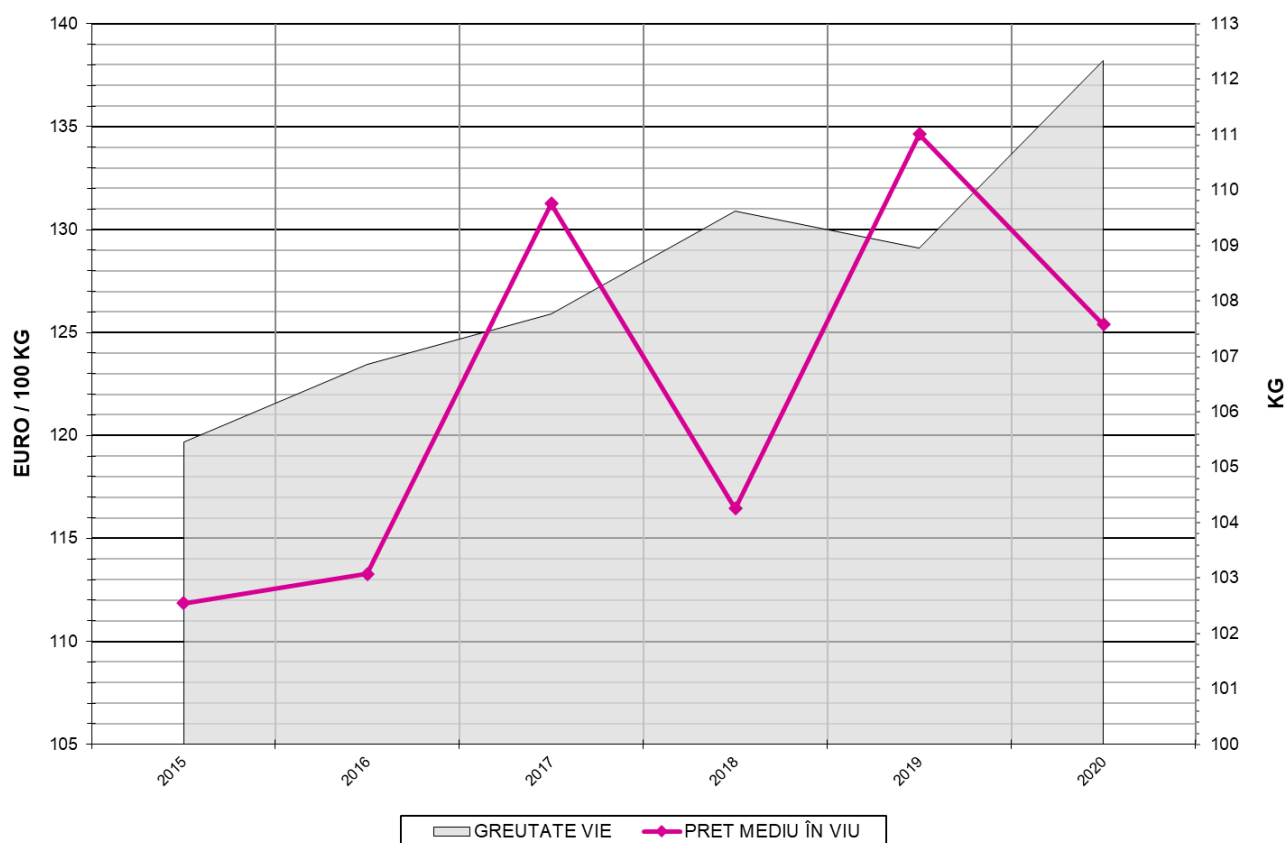

PREȚ ÎN VIU	
2020	VARIAȚIE 1 AN
125.39 €	-6.87%



PREȚUL PE PROCENT CARNE MACRĂ AL PORCILOR  
ÎN 2020

% CARNE MACRĂ		NUMĂR PORCI	% CUMULATIV DIN TOTAL PORCI	GREUTATE (KG)		PREȚ MEDIU (RON/ 100 KG)	
NIVEL	MEDIE			VIE	CARCASA CALDĂ - 2%	VIU	CARCASA CALDĂ - 2%
≥64	65.1	220,740	10.16	110.48	85.26	611.18	792.00
63	63.4	188,811	18.86	109.52	84.38	610.25	792.05
62	62.4	261,092	30.88	109.76	84.49	608.97	791.08
61	61.4	319,674	45.60	110.91	85.30	607.60	789.97
60	60.5	307,830	59.78	112.08	86.37	606.81	787.42
59	59.5	258,418	71.68	112.95	86.93	606.65	788.26
58	58.5	201,709	80.97	114.33	87.86	606.36	789.07
57	57.5	139,102	87.37	114.91	88.61	602.74	781.63
56	56.5	92,055	91.61	115.32	89.04	600.05	777.15
55	55.5	63,470	94.53	116.12	89.71	598.46	774.60
54	54.5	40,434	96.39	117.88	91.13	596.76	771.92
53	53.5	27,043	97.64	118.56	91.76	596.25	770.45
52	52.5	17,554	98.45	118.55	91.68	592.32	765.89
51	51.5	11,560	98.98	119.04	92.08	590.55	763.49
≤50	48.2	22,154	100.00	118.07	91.18	581.22	752.65
MEDIE	60.3	2,171,646	100.00	112.33	86.54	606.21	786.89

Culorile de fond ale rândurilor din tabelul de mai sus au legătură cu grila de prețuri



Prețului mediu ponderat anual al carcaselor din clasele "S" & "E" în România și în UE

Semestrul	Anul	Nr. Zile (ponderi)	Pret mediu						preț RO / pret UE28 (%)	
			ROMÂNIA				UE28		S	E
			S		E					
EURO / 100 kg	RON / 100 kg	EURO / 100 kg	RON / 100 kg	S	E	S	E			
I	2020	182	182.58	879.19	181.69	874.88	180.02	178.26	1.43%	1.92%
II		184	148.41	720.99	147.55	716.78	148.39	142.00	0.02%	3.90%
<b>TOTAL</b>		<b>366</b>	<b>165.40</b>	<b>799.66</b>	<b>164.52</b>	<b>795.40</b>	<b>164.11</b>	<b>160.03</b>	<b>0.79%</b>	<b>2.81%</b>

EVOLUTIA ANUALA A PRETULUI DE PIATA AL CARCASELOR CALITATEA STANDARD - CLASELE "S" & "E" ÎN ROMANIA (1)



**PREȚ NAȚIONAL CARCASE CALITATEA STANDARD - CLASELE "S" & "E"**

CLASA	2020	VARIAȚIE 1 AN
<b>S</b>	<b>799.66 RON</b>	<b>-3.47%</b>
<b>E</b>	<b>795.40 RON</b>	<b>-3.43%</b>

EVOLUTIA ANUALĂ A PRETULUI DE PIATA AL CARCASELOR  
CALITATEA STANDARD - CLASELE "S" & "E" ÎN ROMANIA (2)

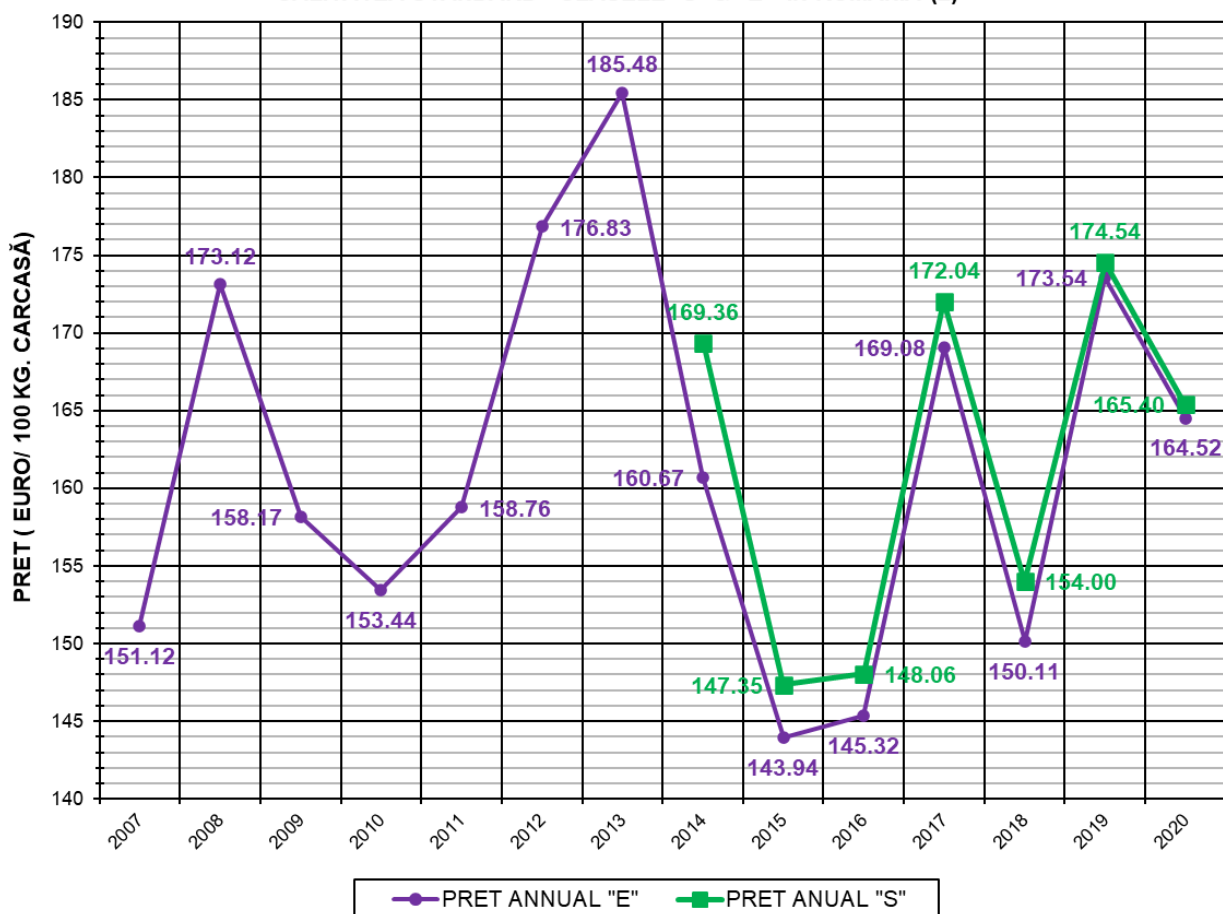

**PREȚ NAȚIONAL CARCASE  
CALITATEA STANDARD - CLASELE "S" & "E"**

CLASA	2020	VARIAȚIE 1 AN
S	165.40 €	-5.24%
E	164.52 €	-5.19%



EVOLUTIA ANUALĂ A PREȚULUI ÎN UE ȘI ÎN CÂTEVA STATE MEMBRE

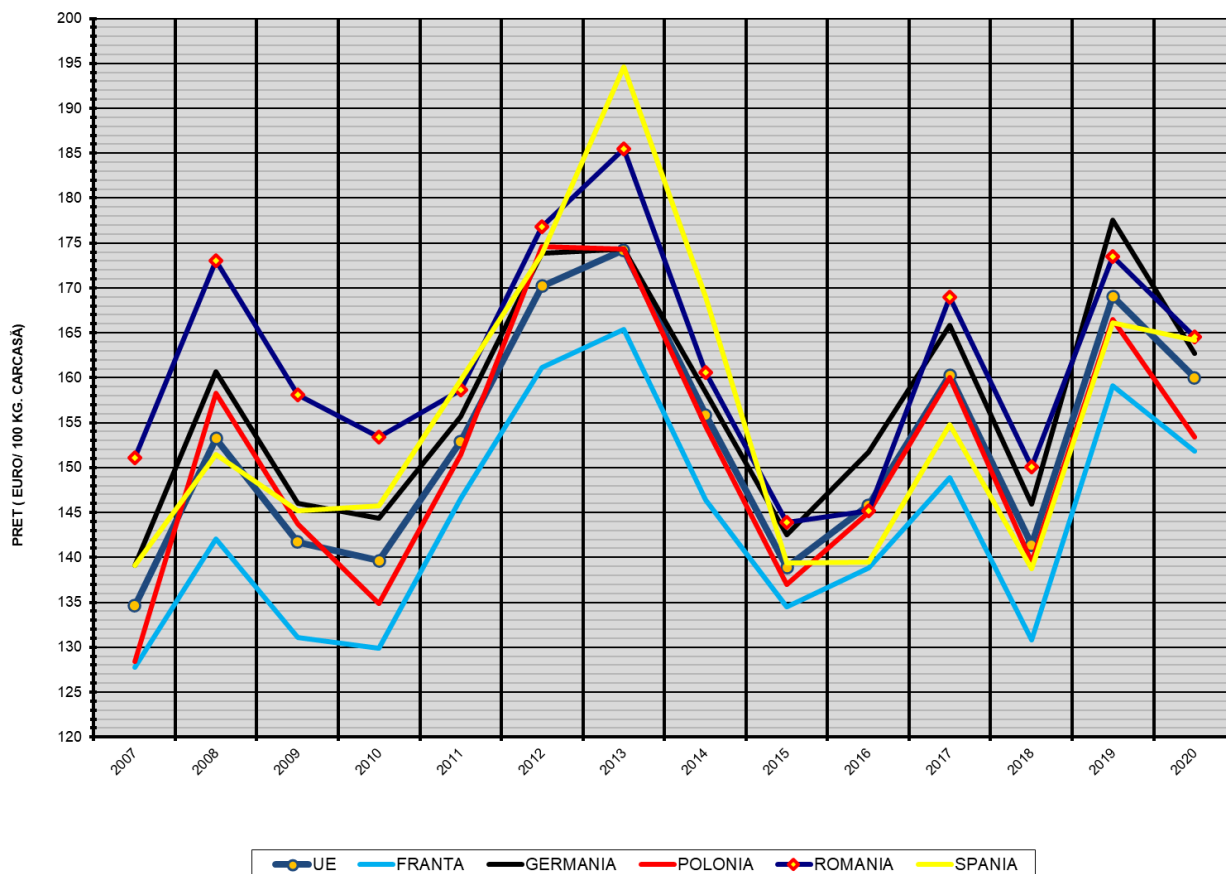

COMPARAȚII DE PREȚURI

2020 =	UE27	FR	DE	PL	RO	ES	RO vs UE27	RO vs FR	RO vs DE	RO vs PL	RO vs ES
	160.03 €	151.84 €	162.67 €	153.39 €	164.52 €	164.18 €	4.49 € 2.8%	12.69 € 8.4%	1.85 € 1.1%	11.13 € 7.3%	0.35 € 0.2%



