



Prețul de piață al bovinelor la intrarea în abator Săptămâna 9 (1 – 7 martie 2021)

SITUAȚIA CARCASELOR DE BOVINE CLASIFICATE ÎN FUNCȚIE DE PROVENIENȚA BOVINELOR SACRIFICATE
ÎN SĂPTĂMÂNA 1 - 7 MARTIE 2021

PROVENIENȚĂ BOVINĂ SACRIFICATE	CARCASE CLASIFICATE:						PREȚ FEZABIL CATEGORIILE:						
	BOVINE CU VÂRSTA:				TOTAL		A, B, C, D, E, Z				V		
	DE 8 LUNI SAU MAI MULT (A, B, C, D, E, Z)		MAI MICĂ DE 8 LUNI (V)				TOATE CLASELE		CLASELE CONFORM ART 7, REG (UE)		TOATE CLASELE		
	NUMĂR	%	NUMĂR	%	NUMĂR	%	NUMĂR	%	NUMĂR	%	NUMĂR	%	
CUMPĂRATE	1,418	47.1	36	1.2	1,454	48.3	1,329	44.2	690	22.9	24	0.8	
FERME PROPRII ALE ABATOARELOR	250	8.3	14	0.5	264	8.8	244	8.1	70	2.3	13	0.4	
PRESTĂRI SERVICII	PRODUCĂTORI	938	31.2	41	1.4	979	32.5	908	30.2	237	7.9	40	1.3
	COMERCIANȚI	299	9.9	14	0.5	313	10.4	282	9.4	43	1.4	10	0.3
TOTAL	2,905	96.5	105	3.5	3,010	100.0	2,763	91.8	1,040	34.6	87	2.9	

1,573 Carcase incluse în rapoartele naționale de prețuri de piață pentru carcasele de bovine cu vârsta de 8 luni sau mai mult
52.3% din total carcase clasificate

760 Carcase incluse în raportul național de prețuri de piață pentru Comisia Europeană
25.2% din total carcase clasificate

37 Carcase incluse în rapoartele naționale de prețuri de piață pentru carcasele de bovine cu vârsta mai mică de 8 luni (viței)
1.2% din total carcase clasificate

Factor general de ajustare pentru cheltuielile de transport a prețurilor raportate: 0.10 RON/kg carcasă caldă-2%

Prețul în viu al bovinelor din toate clasele de conformație și acoperire cu grăsime
la intrarea în abator în săptămâna 1 - 7 martie 2021

Categorie	Număr	Greutate în viu (kg)	Preț în viu (RON / 100 kg)	Modificare preț	
				1 săpt	1 an
"A" - TĂURAȘI	310	497.7	745.7	-1.66%	1.00%
"B" - TAURI	102	634.9	684.9	-8.90%	-3.46%
"C" - BOI	13	707.9	717.6	11.68%	15.27%
"D" - VACI	878	557.5	550.6	0.98%	0.84%
"E" - VIȚELE	167	524.7	653.7	0.51%	-0.27%
"Z" - TINERET BOVIN	103	370.7	697.2	4.73%	4.48%
A + B + C + D + E + Z	1,573	536.3	615.8	-0.31%	-0.35%
"V" - VIȚEI	37	218.5	663.6	-0.68%	1.37%



Raport național prețuri de piață carcase de bovine cu vârsta de 8 luni sau mai mult, la intrarea în abator conform grilei UE

Săptămâna: 9

din: 01/03/21

până în 07/03/21

"A"- CARCASE DE MASCULI NECASTRAȚI CU VÂRSTA CUPRINSĂ ÎNTRE 12 LUNI ȘI MAI PUȚIN DE 24 DE LUNI (TĂURAȘI)								
CONFORMAȚIE	PREȚ MEDIU (RON / 100 kg)					NUMĂR CARCASE	TOTAL	
	GRĂSIMI						GREUTATE MEDIE	PREȚ MEDIU (RON / 100 kg)
	1	2	3	4	5			
E	0.0	0.0	0.0	0.0	0.0	0	0.0	0.0
U	0.0	0.0	0.0	0.0	0.0	0	0.0	0.0
R	1564.6	1493.7	1512.0	1510.0	0.0	28	338.5	1533.0
O	1388.4	1404.6	1407.6	0.0	0.0	166	269.4	1395.0
P	1365.1	1414.0	0.0	0.0	0.0	116	239.0	1375.5
TOTAL	1395.6	1419.6	1427.1	1510.0	0.0	310	264.3	1404.3

"B"- CARCASE DE MASCULI NECASTRAȚI CU VÂRSTA DE 24 DE LUNI ȘI MAI MULT (TAURI)								
CONFORMAȚIE	PREȚ MEDIU (RON / 100 kg)					NUMĂR CARCASE	TOTAL	
	GRĂSIMI						GREUTATE MEDIE	PREȚ MEDIU (RON / 100 kg)
	1	2	3	4	5			
E	0.0	0.0	0.0	0.0	0.0	0	0.0	0.0
U	0.0	1317.2	1426.0	0.0	0.0	9	365.0	1402.6
R	1367.2	1217.7	1467.6	1483.7	1267.5	28	417.2	1349.4
O	1293.1	1198.3	1159.5	0.0	0.0	47	326.5	1225.9
P	1259.4	1267.3	0.0	0.0	0.0	18	227.8	1260.7
TOTAL	1297.9	1216.3	1331.8	1483.7	1267.5	102	337.4	1288.8

"C"- CARCASE DE MASCULI CASTRAȚI CU VÂRSTA DE 12 LUNI ȘI MAI MULT (BOI)								
CONFORMAȚIE	PREȚ MEDIU (RON / 100 kg)					NUMĂR CARCASE	TOTAL	
	GRĂSIMI						GREUTATE MEDIE	PREȚ MEDIU (RON / 100 kg)
	1	2	3	4	5			
E	0.0	0.0	0.0	0.0	0.0	0	0.0	0.0
U	0.0	0.0	0.0	0.0	0.0	0	0.0	0.0
R	1260.8	1239.0	1379.4	0.0	0.0	7	395.4	1317.6
O	1356.0	0.0	1532.9	0.0	0.0	6	328.1	1501.7
P	0.0	0.0	0.0	0.0	0.0	0	0.0	0.0
TOTAL	1287.8	1239.0	1461.5	0.0	0.0	13	364.3	1394.1

"D"- CARCASE DE FEMELE CARE AU FĂȚAT (VACI)								
CONFORMAȚIE	PREȚ MEDIU (RON / 100 kg)					NUMĂR CARCASE	TOTAL	
	GRĂSIMI						GREUTATE MEDIE	PREȚ MEDIU (RON / 100 kg)
	1	2	3	4	5			
E	0.0	0.0	0.0	0.0	0.0	0	0.0	0.0
U	0.0	2136.0	0.0	0.0	0.0	1	352.8	2136.0
R	1159.3	1169.5	1202.3	1107.2	0.0	47	360.7	1149.8
O	1180.3	1192.3	1177.7	1229.4	1258.5	485	291.6	1188.2
P	1065.0	1088.0	1162.6	0.0	0.0	345	217.9	1080.4
TOTAL	1112.3	1157.4	1178.5	1182.3	1258.5	878	266.4	1152.2

"E"- CARCASE ALE ALTOR BOVINE FEMELE CU VÂRSTA DE 12 LUNI ȘI MAI MULT (VIȚELE)								
CONFORMAȚIE	PREȚ MEDIU (RON / 100 kg)					NUMĂR CARCASE	TOTAL	
	GRĂSIMI						GREUTATE MEDIE	PREȚ MEDIU (RON / 100 kg)
	1	2	3	4	5			
E	0.0	0.0	0.0	0.0	0.0	0	0.0	0.0
U	0.0	0.0	0.0	0.0	0.0	0	0.0	0.0
R	1309.0	1385.5	1401.7	1349.0	0.0	23	291.2	1391.0
O	1264.8	1307.8	1354.0	1345.0	0.0	110	271.8	1320.9
P	1184.7	1351.3	1211.0	1211.0	0.0	34	200.4	1244.1
TOTAL	1227.7	1315.3	1359.2	1331.2	0.0	167	259.9	1319.7

"Z"- CARCASE DE BOVINE CU VÂRSTA CUPRINSĂ ÎNTRE 8 LUNI ȘI MAI PUȚIN DE 12 LUNI (TINERET BOVIN)								
CONFORMAȚIE	PREȚ MEDIU (RON / 100 kg)					NUMĂR CARCASE	TOTAL	
	GRĂSIMI						GREUTATE MEDIE	PREȚ MEDIU (RON / 100 kg)
	1	2	3	4	5			
E	0.0	0.0	0.0	0.0	0.0	0	0.0	0.0
U	0.0	0.0	0.0	0.0	0.0	0	0.0	0.0
R	0.0	1632.9	1550.0	0.0	0.0	6	309.4	1617.0
O	1317.8	1281.0	0.0	0.0	0.0	34	211.0	1314.1
P	1343.0	1415.5	0.0	0.0	0.0	63	166.3	1354.5
TOTAL	1332.4	1474.3	1550.0	0.0	0.0	103	189.4	1364.7

TOATE CATEGORIILE								
CONFORMAȚIE	PREȚ MEDIU (RON / 100 kg)					NUMĂR CARCASE	TOTAL	
	GRĂSIMI						GREUTATE MEDIE	PREȚ MEDIU (RON / 100 kg)
	1	2	3	4	5			
E	0.0	0.0	0.0	0.0	0.0	0	0.0	0.0
U	0.0	1589.4	1426.0	0.0	0.0	10	363.8	1473.7
R	1439.3	1342.6	1347.4	1195.4	1267.5	139	355.6	1330.0
O	1285.7	1255.9	1214.3	1244.1	1258.5	848	283.7	1251.8
P	1192.6	1169.2	1171.7	1211.0	0.0	576	215.8	1184.2
TOTAL	1248.9	1242.2	1238.8	1223.5	1263.0	1573	265.7	1242.9

Prețuri incluse în raportul național de prețuri pentru Comisia Europeană



**Raport național parțial prețuri de piață carcase de bovine cu vârsta de 8 luni sau mai mult, la intrarea în abator conform grilei UE (*
Săptămâna: 9**

**din: 01/03/21
până în 07/03/21**

"A"- CARCASE DE MASCULI NECASTRAȚI CU VÂRSTA CUPRINSĂ ÎNTRE 12 LUNI ȘI MAI PUȚIN DE 24 DE LUNI (TĂURAȘI)								
CONFORMAȚIE	PREȚ MEDIU (RON / 100 kg)					NUMĂR CARCASE	TOTAL	
	GRĂSIME						GREUTATE MEDIE	PREȚ MEDIU (RON / 100 kg)
	1	2	3	4	5			
E	0.0	0.0	0.0	0.0	0.0	0	0.0	0.0
U	0.0	0.0	0.0	0.0	0.0	0	0.0	0.0
R	1557.4	1492.7	0.0	1510.0	0.0	25	337.3	1530.2
O	1392.2	1404.1	1298.6	0.0	0.0	134	269.5	1394.2
P	1330.7	1460.4	0.0	0.0	0.0	34	212.7	1379.7
TOTAL	1408.7	1427.6	1298.6	1510.0	0.0	193	268.3	1414.3

"B"- CARCASE DE MASCULI NECASTRAȚI CU VÂRSTA DE 24 DE LUNI ȘI MAI MULT (TAURI)								
CONFORMAȚIE	PREȚ MEDIU (RON / 100 kg)					NUMĂR CARCASE	TOTAL	
	GRĂSIME						GREUTATE MEDIE	PREȚ MEDIU (RON / 100 kg)
	1	2	3	4	5			
E	0.0	0.0	0.0	0.0	0.0	0	0.0	0.0
U	0.0	1317.2	1426.0	0.0	0.0	9	365.0	1402.6
R	1367.2	1404.0	1467.6	1493.0	1267.5	24	404.1	1412.9
O	1364.7	1226.2	1159.5	0.0	0.0	35	318.3	1258.6
P	1251.7	1267.3	0.0	0.0	0.0	17	219.4	1254.4
TOTAL	1329.2	1297.9	1331.8	1493.0	1267.5	85	327.7	1328.7

"C"- CARCASE DE MASCULI CASTRAȚI CU VÂRSTA DE 12 LUNI ȘI MAI MULT (BOI)								
CONFORMAȚIE	PREȚ MEDIU (RON / 100 kg)					NUMĂR CARCASE	TOTAL	
	GRĂSIME						GREUTATE MEDIE	PREȚ MEDIU (RON / 100 kg)
	1	2	3	4	5			
E	0.0	0.0	0.0	0.0	0.0	0	0.0	0.0
U	0.0	0.0	0.0	0.0	0.0	0	0.0	0.0
R	1260.8	1239.0	1379.4	0.0	0.0	7	395.4	1317.6
O	1356.0	0.0	1532.9	0.0	0.0	6	328.1	1501.7
P	0.0	0.0	0.0	0.0	0.0	0	0.0	0.0
TOTAL	1287.8	1239.0	1461.5	0.0	0.0	13	364.3	1394.1

"D"- CARCASE DE FEMELE CARE AU FĂȚAT (VACI)								
CONFORMAȚIE	PREȚ MEDIU (RON / 100 kg)					NUMĂR CARCASE	TOTAL	
	GRĂSIME						GREUTATE MEDIE	PREȚ MEDIU (RON / 100 kg)
	1	2	3	4	5			
E	0.0	0.0	0.0	0.0	0.0	0	0.0	0.0
U	0.0	2136.0	0.0	0.0	0.0	1	352.8	2136.0
R	1159.3	1169.5	1180.9	1105.7	0.0	44	363.7	1141.7
O	1179.8	1194.4	1179.1	1236.1	1258.5	457	291.7	1189.8
P	1057.1	1086.0	1160.7	0.0	0.0	328	217.5	1074.8
TOTAL	1106.7	1157.3	1177.9	1184.6	1258.5	830	266.3	1150.7

"E"- CARCASE ALE ALTOR BOVINE FEMELE CU VÂRSTA DE 12 LUNI ȘI MAI MULT (VITELE)								
CONFORMAȚIE	PREȚ MEDIU (RON / 100 kg)					NUMĂR CARCASE	TOTAL	
	GRĂSIME						GREUTATE MEDIE	PREȚ MEDIU (RON / 100 kg)
	1	2	3	4	5			
E	0.0	0.0	0.0	0.0	0.0	0	0.0	0.0
U	0.0	0.0	0.0	0.0	0.0	0	0.0	0.0
R	1309.0	1385.5	1401.7	1349.0	0.0	23	291.2	1391.0
O	1298.8	1290.3	1337.9	0.0	0.0	79	267.5	1302.3
P	1203.2	1366.0	0.0	0.0	0.0	25	182.6	1274.3
TOTAL	1251.0	1302.7	1370.8	1349.0	0.0	127	255.1	1316.7

"Z"- CARCASE DE BOVINE CU VÂRSTA CUPRINSĂ ÎNTRE 8 LUNI ȘI MAI PUȚIN DE 12 LUNI (TINERET BOVIN)								
CONFORMAȚIE	PREȚ MEDIU (RON / 100 kg)					NUMĂR CARCASE	TOTAL	
	GRĂSIME						GREUTATE MEDIE	PREȚ MEDIU (RON / 100 kg)
	1	2	3	4	5			
E	0.0	0.0	0.0	0.0	0.0	0	0.0	0.0
U	0.0	0.0	0.0	0.0	0.0	0	0.0	0.0
R	0.0	1632.9	1550.0	0.0	0.0	6	309.4	1617.0
O	1352.7	1281.0	0.0	0.0	0.0	32	204.3	1344.8
P	1382.7	1497.5	0.0	0.0	0.0	43	153.1	1401.0
TOTAL	1367.4	1511.6	1550.0	0.0	0.0	81	184.9	1403.2

TOATE CATEGORIILE								
CONFORMAȚIE	PREȚ MEDIU (RON / 100 kg)					NUMĂR CARCASE	TOTAL	
	GRĂSIME						GREUTATE MEDIE	PREȚ MEDIU (RON / 100 kg)
	1	2	3	4	5			
E	0.0	0.0	0.0	0.0	0.0	0	0.0	0.0
U	0.0	1589.4	1426.0	0.0	0.0	10	363.8	1473.7
R	1431.9	1395.2	1342.4	1186.0	1267.5	129	352.4	1338.5
O	1292.4	1251.3	1201.7	1236.1	1258.5	743	282.9	1247.6
P	1130.5	1147.8	1160.7	0.0	0.0	447	209.0	1138.3
TOTAL	1231.8	1238.1	1230.5	1213.3	1263.0	1329	265.4	1232.7

(*) Pentru calcularea prețurilor medii au fost luate în considerare doar bovinele cumparate de către abatoare



**Raport prețuri de piață din România versus prețuri de piață comunitare
conform Art.7 Regulamentul de punere în aplicare (UE) 2017/1184 al Comisiei din 20 aprilie 2017**

Săptămâna: 9

din: 01/03/21

până în: 07/03/21

CATEGORIA	CLASA	PREȚ MEDIU			PREȚ RO /PREȚ COMUNITAR (%)
		ROMANIA		UE	
		RON / 100 kg	€ / 100 kg	€ / 100 kg	
Z	U2	0.00	0.00	394.94	
Z	U3	0.00	0.00	371.34	
Z	R2	1632.89	334.73	368.68	-9.21
Z	R3	1550.00	317.74	364.13	-12.74 (*)
Z	O2	1281.05	262.61	325.43	-19.30
Z	O3	0.00	0.00	325.94	
Z		1331.87	273.03	350.46	-22.09
A	U2	0.00	0.00	395.90	
A	U3	0.00	0.00	386.38	
A	R2	1493.72	306.20	374.05	-18.14
A	R3	1512.00	309.95	372.75	-16.85 (*)
A	O2	1404.56	287.93	332.24	-13.34
A	O3	1407.56	288.54	346.61	-16.75
A		1425.45	292.21	372.15	-21.48
B	R3	1467.59	300.85	319.77	-5.92
C	U2	0.00	0.00	397.17	
C	U3	0.00	0.00	396.04	
C	U4	0.00	0.00	393.12	
C	R3	1379.44	282.78	379.47	-25.48 (*)
C	R4	0.00	0.00	379.20	
C	O3	1532.94	314.24	356.47	-11.85
C	O4	0.00	0.00	361.76	
C		1417.29	290.54	373.96	-22.31
D	R3	1202.34	246.47	358.50	-31.25
D	R4	1107.20	226.97	310.21	-26.83
D	O2	1192.34	244.42	264.98	-7.76
D	O3	1177.65	241.41	287.99	-16.17 (*)
D	O4	1229.41	252.02	292.33	-13.79
D	P2	1087.98	223.03	236.59	-5.73
D	P3	1162.60	238.33	273.02	-12.71
D		1159.68	237.73	286.99	-17.16
E	U2	0.00	0.00	427.68	
E	U3	0.00	0.00	423.71	
E	R2	1385.50	284.02	370.88	-23.42
E	R3	1401.68	287.34	379.63	-24.31 (*)
E	R4	1349.00	276.54	365.30	-24.30
E	O2	1307.76	268.08	299.82	-10.59
E	O3	1354.05	277.57	320.67	-13.44
E	O4	1345.00	275.72	342.45	-19.49
E		1336.39	273.95	374.53	-26.85
TOATE CATEGORIILE		1257.64	257.81	342.26	-24.67

(*) CATEGORII ȘI CLASE DE REFERINȚĂ ÎN UE28: Z3, AR3, CR3, DO3 ȘI ER3



**CARCASE DE CARCASE DE BOVINE CU VÂRSTA DE 8 LUNI SAU MAI MULT LA INTRAREA ÎN ABATOR
CONFORM ART.7 REGULAMENTUL DE PUNERE ÎN APLICARE (UE) 2017/1184 AL COMISIEI DIN 20 APRILIE 2017**

Cotații naționale (RON / 100 kg)	SĂPT 9 / 2021	VARIAȚIE		
		1 SĂPT	1 AN	Medie 5 ani (16 - 20)
Tăurași "A"	1,425.45	-1.61%	2.53%	10.41%
Vaci "D"	1,159.68	1.70%	0.36%	11.74%
Vițele "E"	1,336.39	0.24%	-0.88%	11.82%

Prețuri medii europene (€ / 100 kg)	SĂPT 9 / 2021			VARIAȚIE					
				1 SĂPT			1 AN		
	A	D	E	A	D	E	A	D	E
UE27	372.15	286.99	374.53	-0.23%	1.08%	0.35%	1.75%	3.51%	2.23%
Franța	380.15	328.70	424.35	0.40%	0.97%	1.33%	-2.07%	7.16%	5.43%
Germania	399.50	287.39	338.99	0.27%	1.73%	0.91%	7.19%	2.60%	1.54%
Italia	399.44	246.57	452.91	-0.48%	-0.52%	0.77%	-5.01%	3.02%	4.95%
Țările de Jos	355.17	281.57	257.61	-0.32%	4.09%	5.32%	3.05%	2.45%	-1.90%
Polonia	309.15	253.71	300.12	-2.23%	0.32%	-1.28%	2.67%	2.33%	-1.27%
România	292.21	237.73	273.95	-1.67%	1.64%	0.18%	1.07%	-1.07%	-2.41%
Ungaria	200.76	166.75	163.01	-9.34%	-0.64%	-6.30%	-18.00%	-8.27%	-9.74%

PREȚ MEDIU PONDERAT LA INTRAREA ÎN ABATOR - CARCASE DE TĂURAȘI (A)

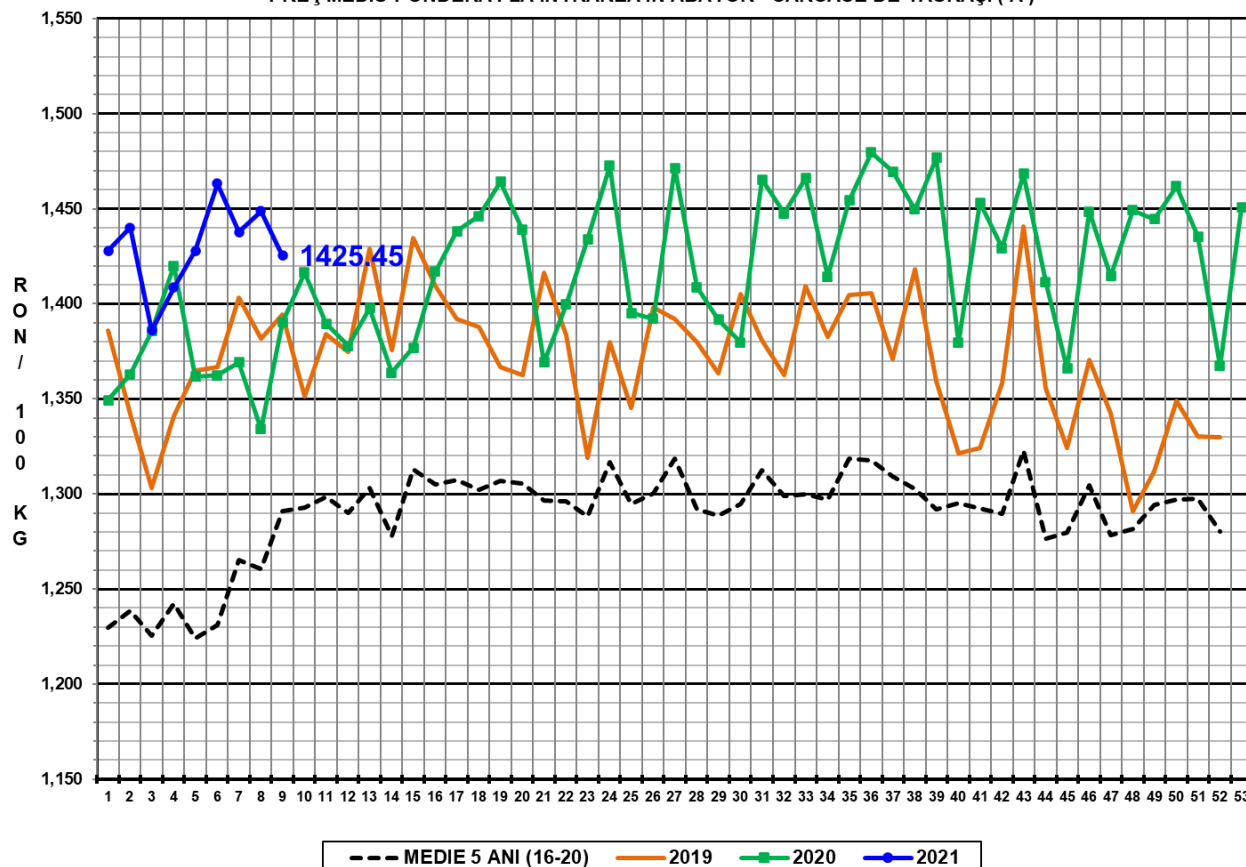

PREȚ MEDIU PONDERAT LA INTRAREA ÎN ABATOR - CARCASE DE VACI (D)

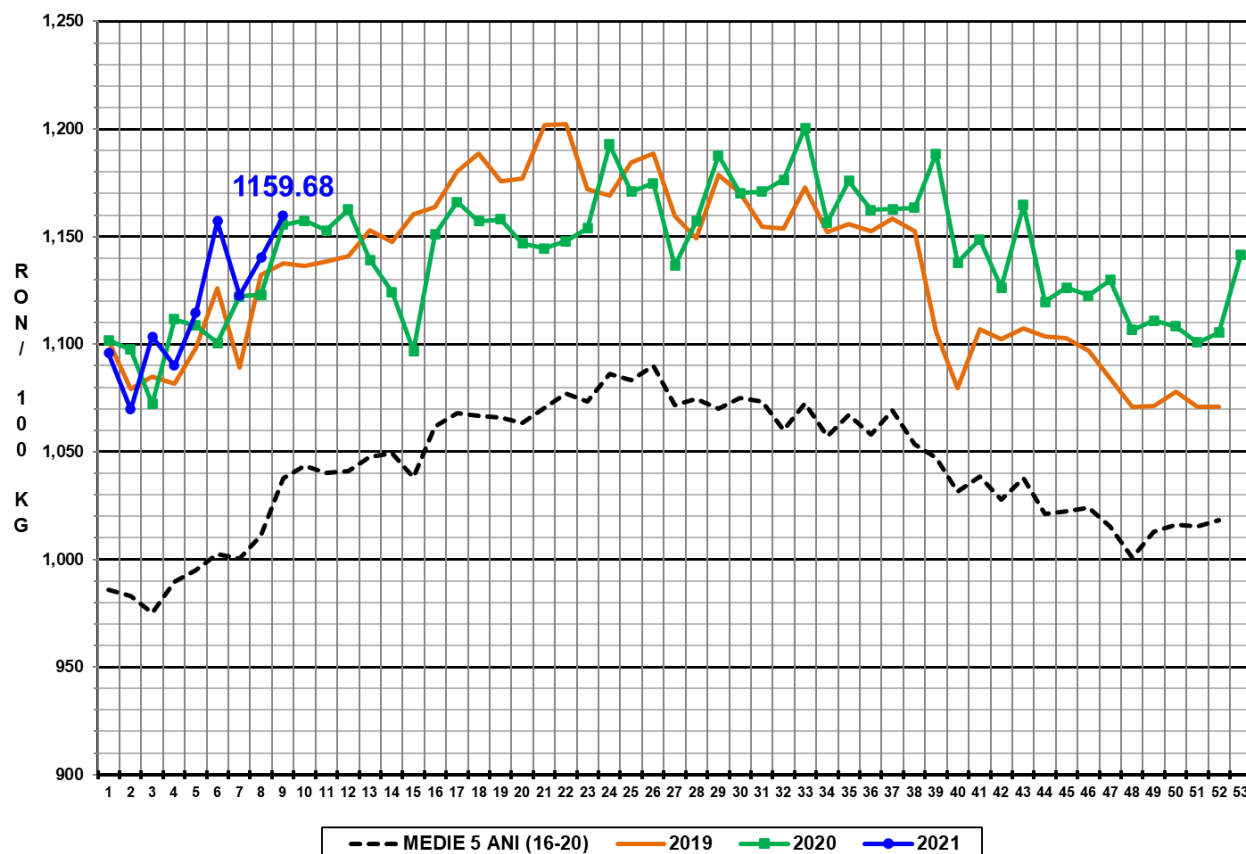

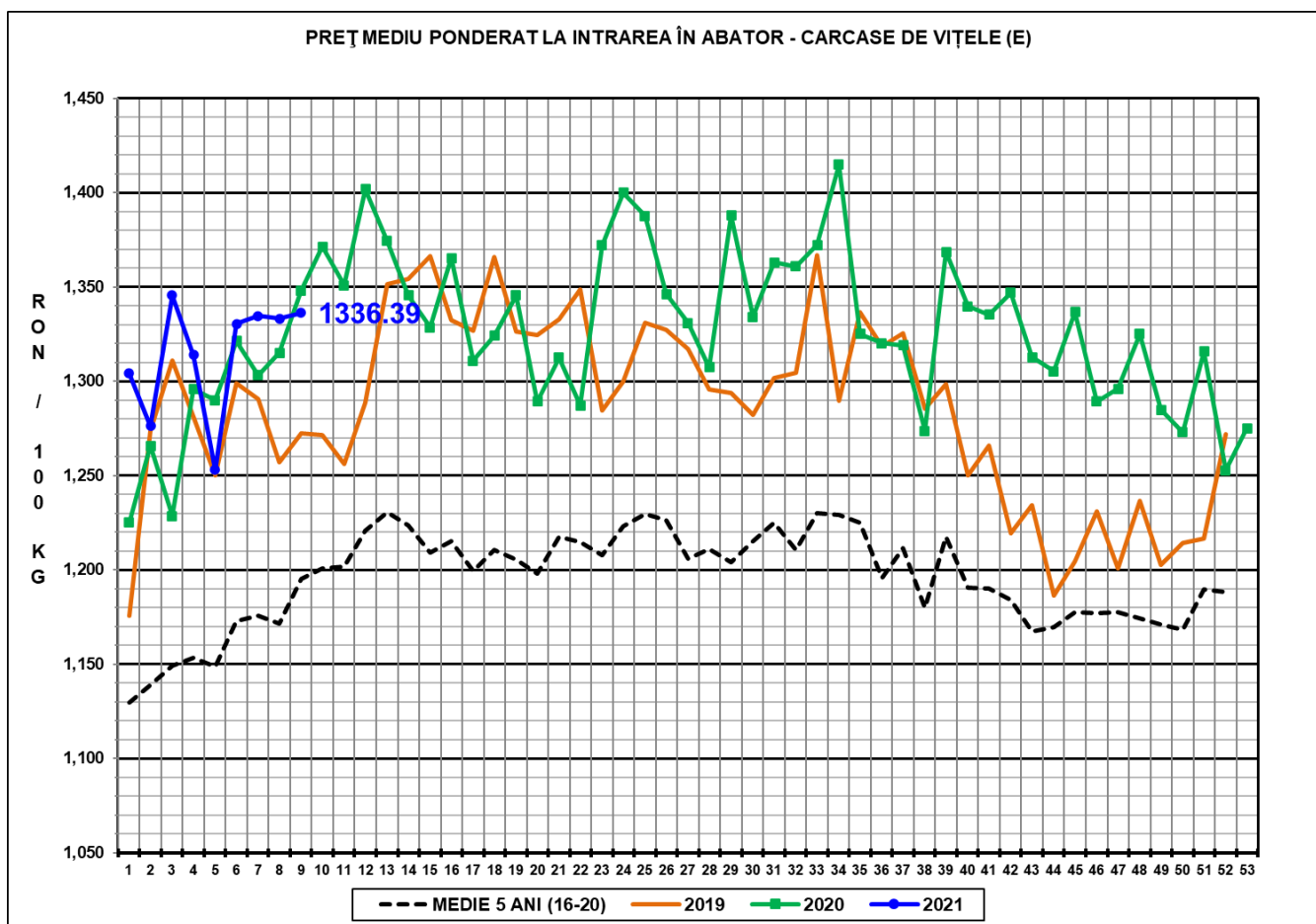

N.B. Prețurile medii ponderate săptămânale au fost calculate după cum urmează:

1. În toate cazurile de la paginile 1 - 3 și în cazul „per combinație categorie, clasă de conformație și grad de acoperire cu grăsime” de la pagina 4, au fost aplicate ponderi „real time”, care constau în greutatea individuale în viu, sau în carcasă ale bovinelor. Prețul mediu ponderat săptămânal (în viu sau în carcasă) este egal cu suma produselor dintre prețul individual (în viu sau în carcasă) și greutatea individuală (în viu sau în carcasă) împărțită la suma ponderilor (greutățile în viu sau în carcasă).
2. În cazul „per categorie” de la paginile 4 - 7, au fost aplicate ponderi bazate pe „cifrele istorice” comunicate de statele membre privind distribuția în clasele SEUROP.