

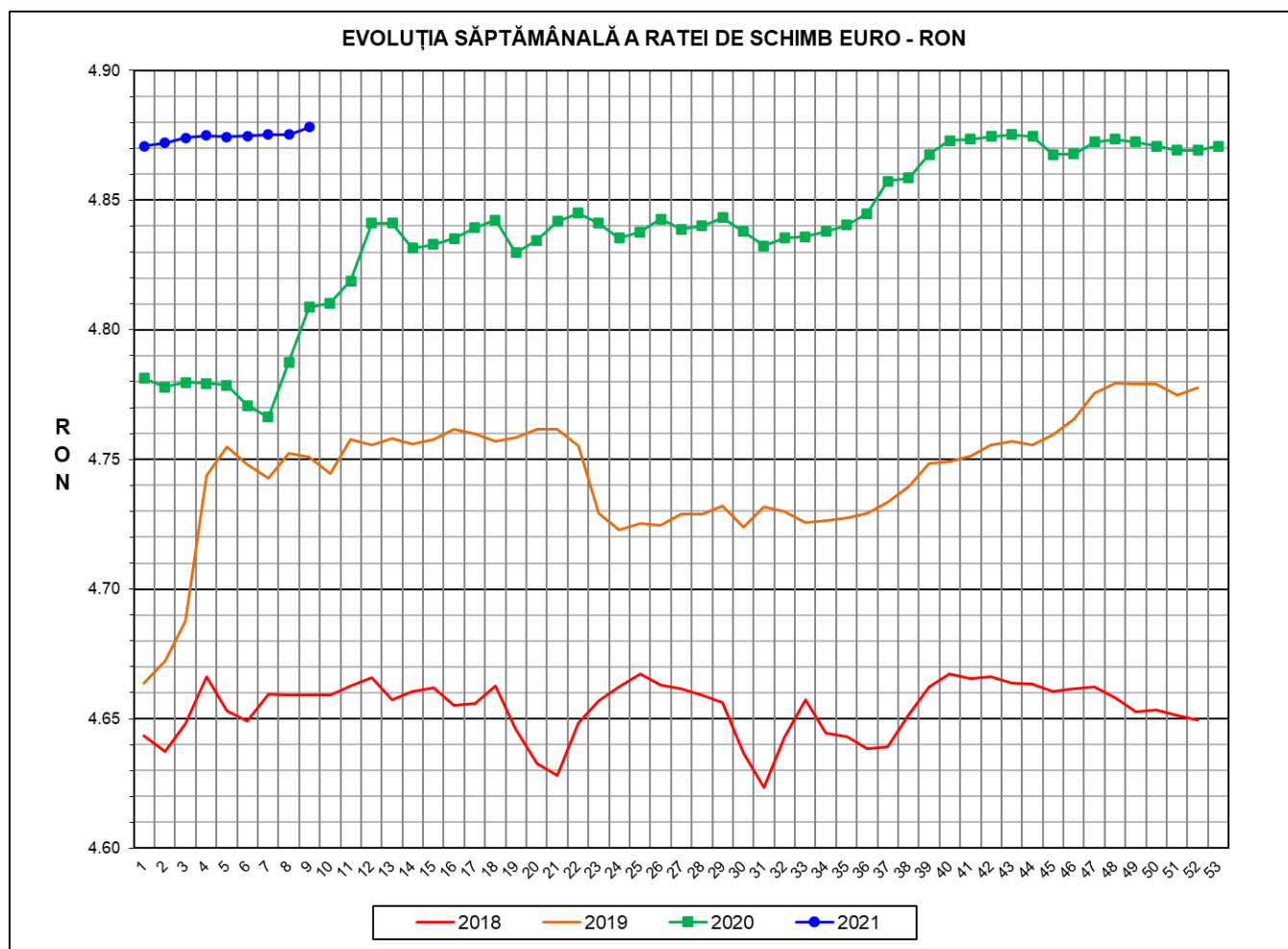

# Prețul de piață al porcilor la intrarea în abator

## Săptămâna 9 (1 – 7 martie 2021)



<b>RATA DE SCHIMB EURO - RON</b>			
<b>SĂPT 9 / 2021</b>	<b>VARIAȚIE</b>		
	<b>1 SĂPT</b>	<b>4 SĂPT</b>	<b>1 AN</b>
<b>1€ = 4.8782 RON</b>	<b>0.06%</b>	<b>0.08%</b>	<b>1.45%</b>

**SITUAȚIA CARCASELOR DE PORCINE CLASIFICATE  
ÎN FUNCȚIE DE PROVENIENȚA PORCILOR SACRIFICAȚI  
IN SĂPTĂMÂNA 1 - 7 MARTIE 2021**

		NUMĂR CARCASE	% DIN TOTAL
PROVENIENȚĂ PORCI SACRIFICAȚI	TRANZACȚII COMERCIALE ÎNTRE ABATOARE ȘI FURNIZORI	41,585	55.10
	FERME PROPRII ALE ABATOARELOR	25,665	34.01
	PRESTĂRI SERVICII	8,220	10.89
<b>TOTAL CARCASE CLASIFICATE CU GREUTATEA CALDĂ 50 - 120 KG</b>		<b>75,470</b>	<b>100.00</b>
DIN CARE DIN COMERȚ INTRACOMUNITAR		2,641	3.50

Situația porcilor proveniți din tranzacții comerciale  
între abatoare și furnizori care fac obiectul raportării prețurilor  
în săptămâna 1 - 7 martie 2021

Tip preț la intrarea în abator		Carcase cu greutatea caldă 60 - 120 kg			
		SEUROP		d.c. S+E	
		nr	% din total carcase clasificate	nr	% din total carcase
De bază pentru 56% carne macră	în carcasă	0	0.0%	0	0.0%
	în viu	3,589	4.8%	3,200	4.2%
Forfetar în viu		37,852	50.2%	35,847	47.5%
Total		41,441	54.9%	39,047	51.7%

**Carcase incluse în raportul național de prețuri pentru DG AGRI**



## Prețul de piață al porcilor în săptămâna 1 - 7 martie 2021

Clasa	% carne macră	Număr porci	% din total porci	Procent mediu carne macră	Greutate medie (kg)		Preț mediu (RON / 100 kg)	
					vie	carcasă caldă - 2%	viu	carcasă caldă - 2%
S	≥ 60	24,899	60.08	62.5	112.9	86.9	474.76	617.05
E	55 - 59.9	14,148	34.14	58.1	116.4	89.9	469.22	607.46
U	50 - 54.9	2,132	5.14	53.1	120.7	93.9	462.67	594.76
ROP	< 50	262	0.63	47.9	120.3	93.5	470.82	606.26
<b>TOTAL</b>		<b>41,441</b>	<b>100.00</b>	<b>60.4</b>	<b>114.5</b>	<b>88.3</b>	<b>472.16</b>	<b>612.42</b>

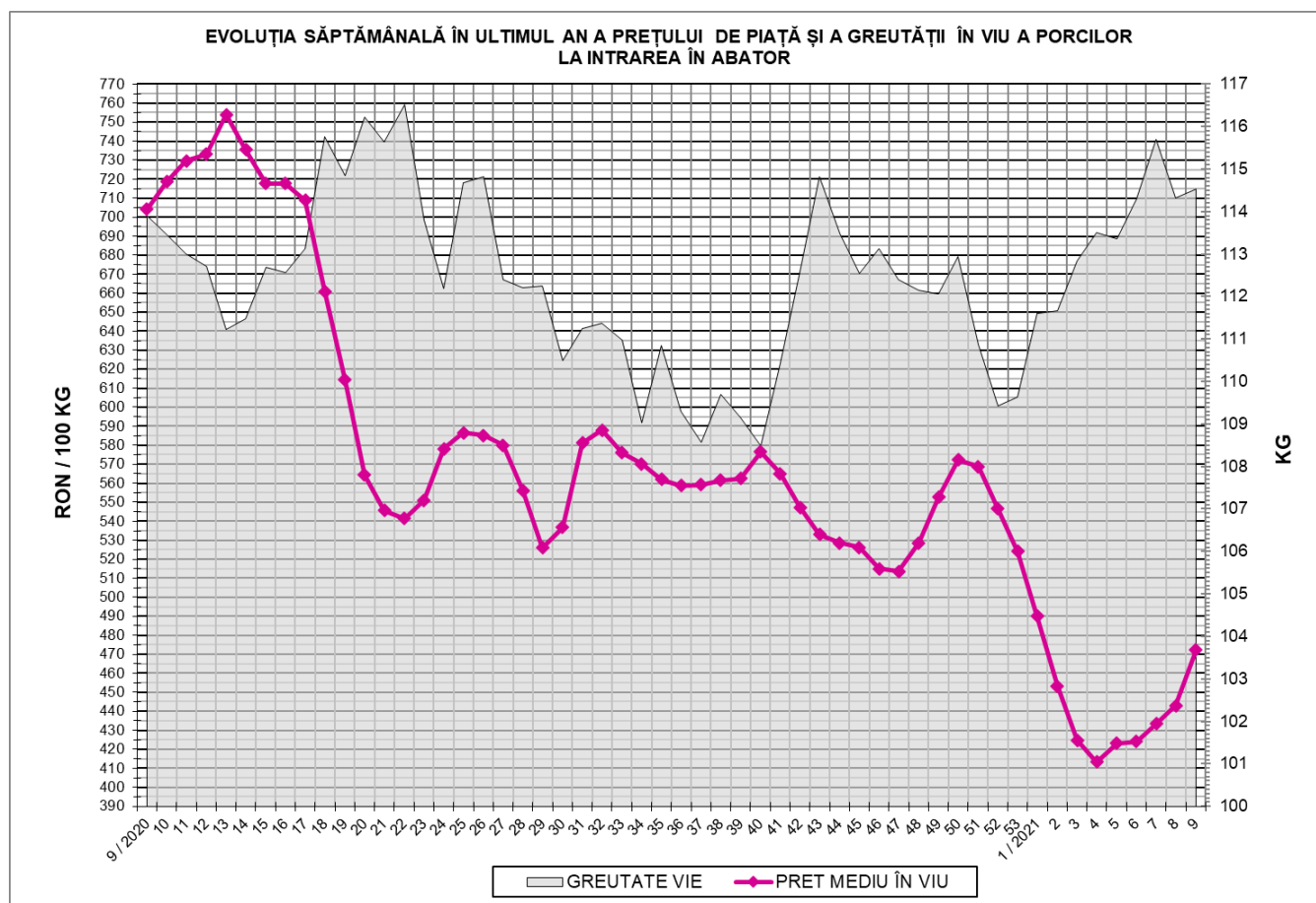

EVOLUȚIA SĂPTĂMÂNALĂ A PREȚULUI DE PIAȚĂ ÎN VIU AL PORCILOR ÎN ROMÂNIA (1)

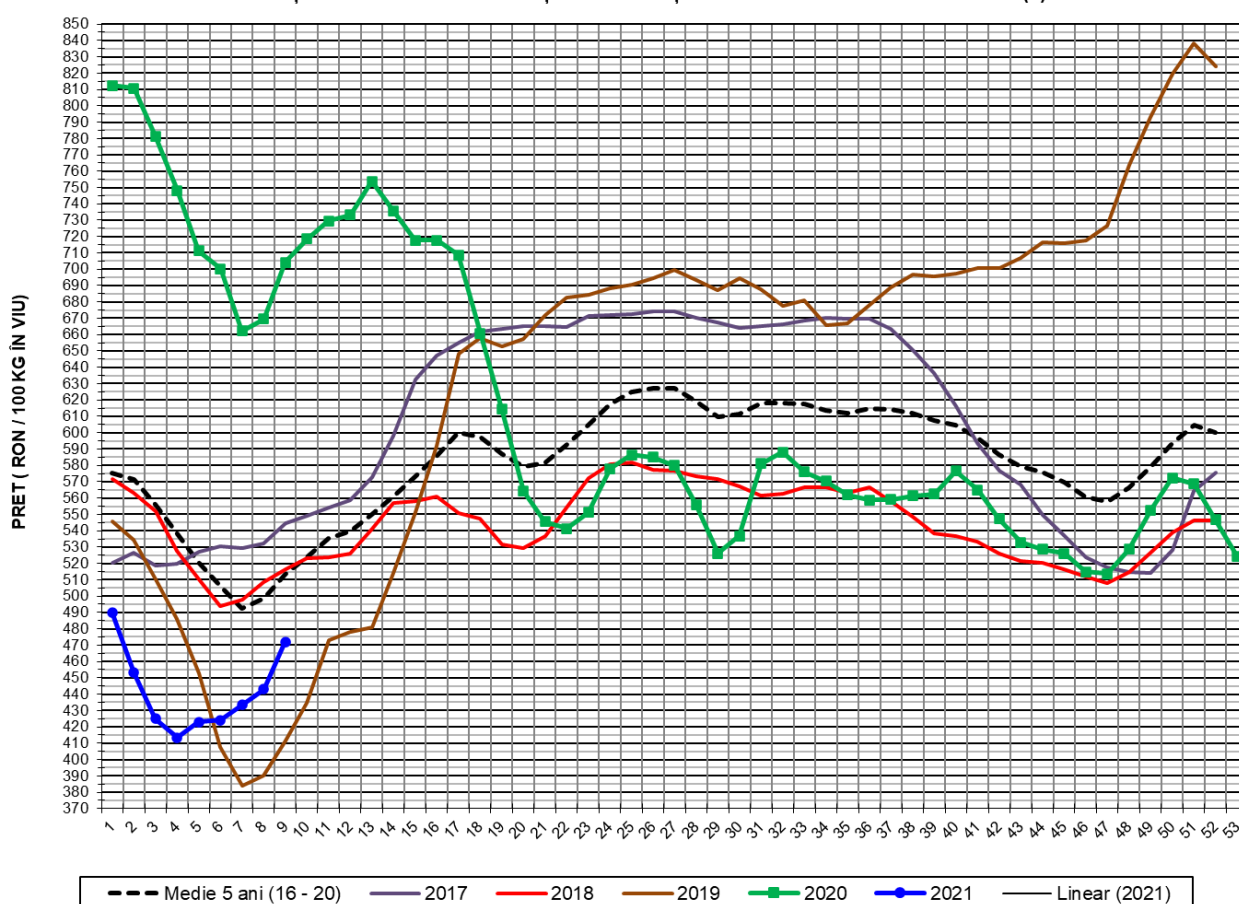

PREȚ ÎN VIU				
SĂPT 9 / 2021	VARIAȚIE			
	1 SĂPT	4 SĂPT	1 AN	MEDIE 5 ANI (2016 - 2020)
472.16 RON	6.58%	11.58%	-32.94%	-8.07%



EVOLUȚIA SĂPTĂMÂNĂLĂ A PREȚULUI DE PIAȚĂ ÎN VIU AL PORCILOR ÎN ROMÂNIA (2)

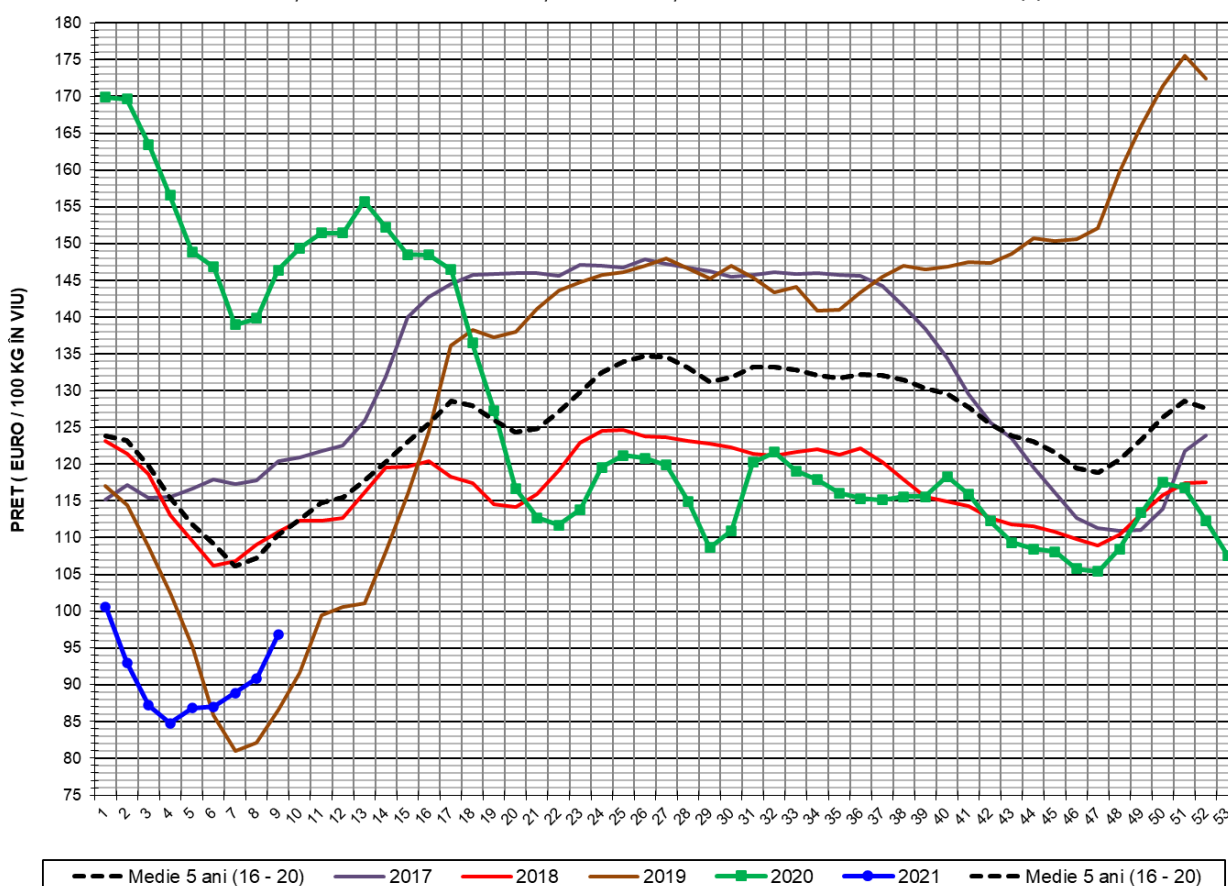

PREȚ ÎN VIU				
SĂPT 9 / 2021	VARIAȚIE			
	1 SĂPT	4 SĂPT	1 AN	MEDIE 5 ANI (2016 - 2020)
96.79 €	6.51%	11.50%	-33.89%	-12.32%



PREȚUL CARCASELOR DE PORCINE CALITATEA STANDARD - CLASELE "S" & "E"  
ÎN SĂPTĂMÂNA 1 - 7 MARTIE 2021

% CARNE MACRĂ		NUMĂR PORCI	% CUMULATIV DIN TOTAL PORCI	GREUTATE (KG)		PREȚ MEDIU (RON/ 100 KG)	
NIVEL GRILA PREȚURI	MEDIE			VIE	CARCASA CALDĂ - 2%	VIU	CARCASA CALDĂ - 2%
≥64	65.1	4,808	11.60	112.03	86.41	471.13	610.76
63	63.4	3,921	21.06	111.87	86.25	477.84	619.74
62	62.4	5,006	33.14	112.61	86.82	475.23	616.38
61	61.4	5,708	46.92	113.42	86.99	475.99	620.57
60	60.5	5,456	60.08	114.04	87.54	474.04	617.57
59	59.5	4,584	71.14	115.30	88.86	471.68	612.04
58	58.5	3,858	80.45	116.38	89.65	470.93	611.31
57	57.5	2,548	86.60	116.86	90.43	467.13	603.69
56	56.5	1,862	91.10	117.49	91.12	465.13	599.73
55	55.5	1,296	94.22	117.39	91.26	465.56	598.81
54	54.5	735	96.00	118.68	92.46	465.36	597.34
53	53.5	509	97.22	120.64	93.98	465.08	597.01
52	52.4	398	98.19	120.61	93.52	464.25	598.73
51	51.5	255	98.80	121.48	94.74	458.90	588.44
≤50	49.2	497	100.00	123.31	95.62	461.28	594.83
MEDIE	60.4	41,441	100.00	114.52	88.29	472.16	612.42

Culorile de fond ale rândurilor din tabelul de mai sus au legătură cu grila de prețuri.

EVOLUȚIA SĂPTĂMÂNALĂ A PREȚULUI DE PIAȚĂ AL CARCASELOR - CLASELE "S" & "E" ÎN ROMÂNIA (1)

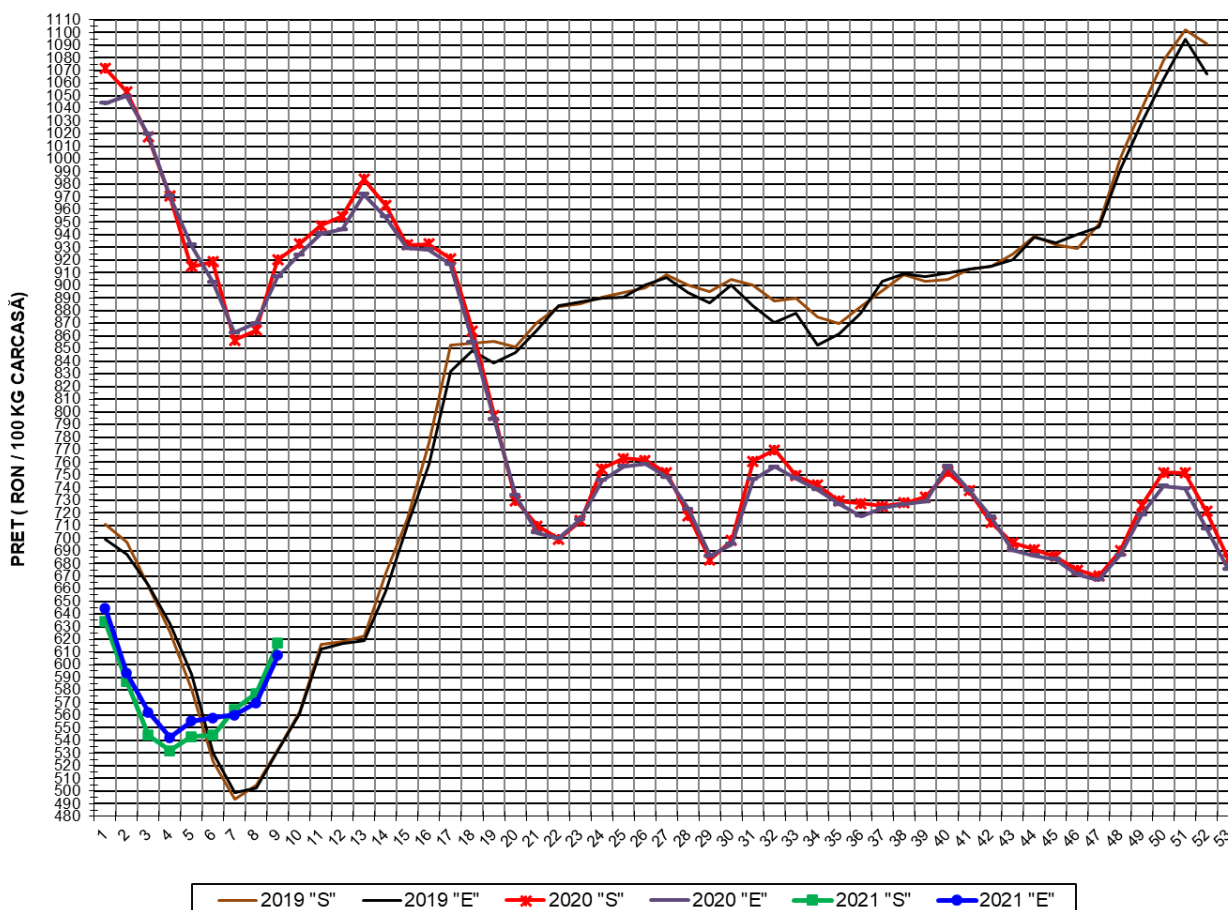

**PREȚ NAȚIONAL CARCASE  
CALITATEA STANDARD - CLASELE "S" & "E"**

CLASA	PREȚ SĂPT 9 / 2021	VARIAȚIE		
		1 SĂPT	4 SĂPT	1 AN
S	617.05 RON	6.87%	13.62%	-32.94%
E	607.46 RON	6.59%	9.38%	-33.02%

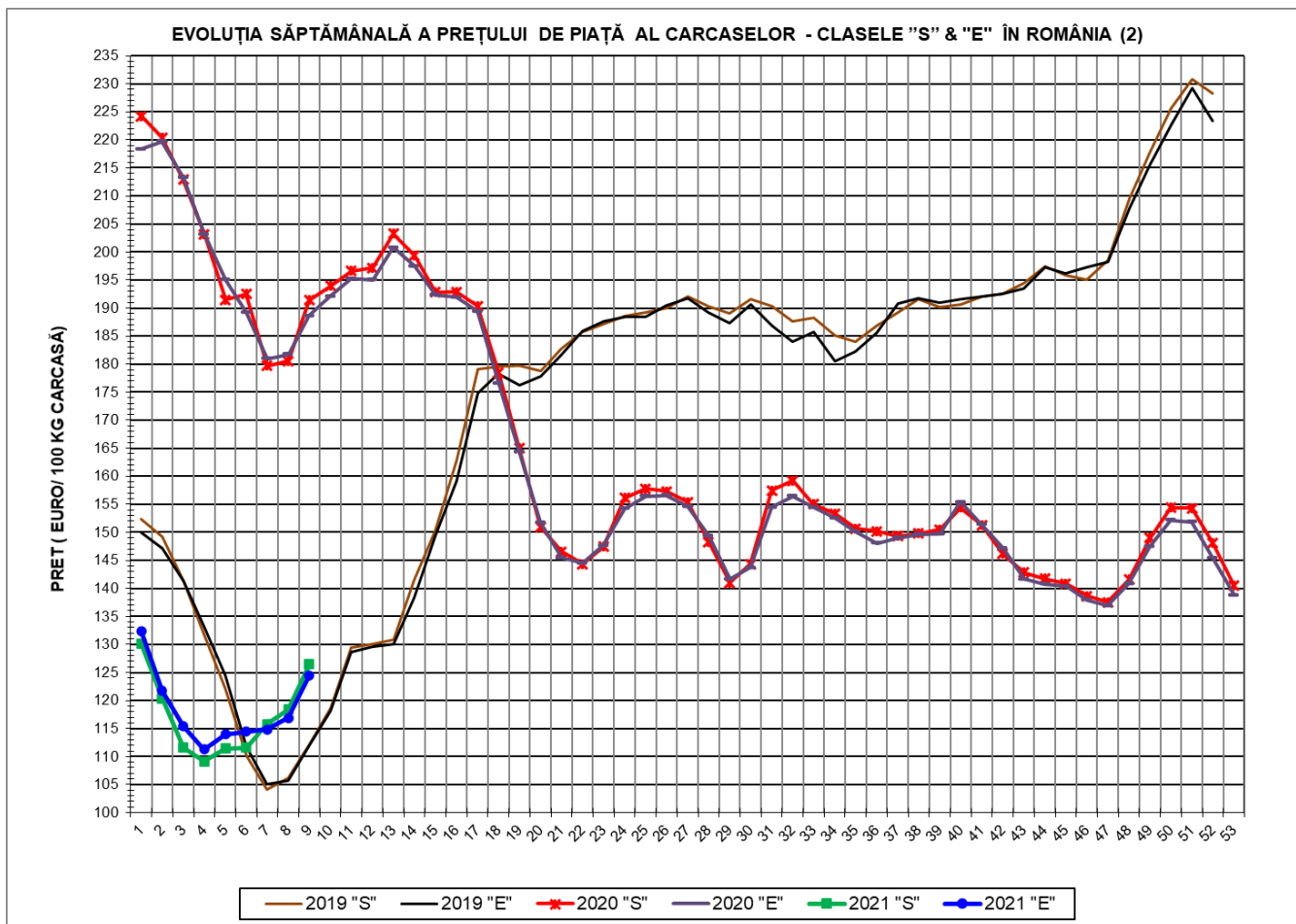

<b>PREȚ NAȚIONAL CARCASE</b>				
<b>CALITATEA STANDARD - CLASELE "S"&amp;"E"</b>				
<b>CLASA</b>	<b>PREȚ SAPT 9 / 2021</b>	<b>VARIAȚIE</b>		
		<b>1 SĂPT</b>	<b>4 SĂPT</b>	<b>1 AN</b>
<b>S</b>	<b>126.49 €</b>	<b>6.80%</b>	<b>13.53%</b>	<b>-33.90%</b>
<b>E</b>	<b>124.53 €</b>	<b>6.53%</b>	<b>9.29%</b>	<b>-33.97%</b>





**% PREȚ DE PIAȚĂ ÎN ROMÂNIA ȘI ÎN UE27 vs PRAGUL (PREȚUL) DE REFERINȚĂ UE27**

SAPTAMANA	PREȚ (EUR)					% PREȚ vs PRAGUL (PREȚUL) DE REFERINȚĂ UE27 (*)				
	ROMÂNIA			UE27		ROMÂNIA			UE28	
	"S"	"E"	"S" + "E"	"S"	"E"	"S"	"E"	"S" + "E"	"S"	"E"
36 / 2020	150.17	148.06	149.38	156.33	150.78	99.49%	98.09%	98.97%	103.57%	99.90%
37	149.30	148.99	149.19	155.80	149.83	98.91%	98.71%	98.84%	103.22%	99.26%
38	149.80	149.61	149.74	150.42	142.61	99.25%	99.12%	99.20%	99.66%	94.48%
39	150.51	149.74	150.24	149.88	141.57	99.72%	99.21%	99.53%	99.30%	93.79%
40	154.41	155.39	154.74	149.45	141.23	102.30%	102.95%	102.52%	99.02%	93.57%
41	151.31	151.41	151.35	148.83	140.67	100.25%	100.31%	100.27%	98.60%	93.20%
42	146.18	147.15	146.51	148.61	140.42	96.84%	97.49%	97.07%	98.46%	93.03%
43	142.87	141.65	142.36	148.33	139.63	94.65%	93.84%	94.32%	98.27%	92.51%
44	141.76	140.79	141.38	147.75	139.37	93.92%	93.28%	93.67%	97.89%	92.34%
45	140.82	140.39	140.65	147.10	139.20	93.30%	93.01%	93.18%	97.46%	92.22%
46	138.61	137.93	138.34	144.68	137.01	91.83%	91.38%	91.65%	95.85%	90.77%
47	137.53	136.91	137.29	140.96	133.80	91.11%	90.71%	90.96%	93.39%	88.65%
48	141.58	140.88	141.30	136.70	129.79	93.80%	93.34%	93.61%	90.57%	85.99%
49	149.00	147.50	148.38	134.45	128.95	98.72%	97.72%	98.30%	89.08%	85.44%
50	154.38	152.19	153.47	133.28	128.58	102.28%	100.83%	101.68%	88.30%	85.19%
51	154.33	151.88	153.34	133.58	128.82	102.25%	100.62%	101.59%	88.50%	85.35%
52	148.09	145.32	147.02	133.37	128.10	98.11%	96.28%	97.41%	88.36%	84.87%
53	140.43	138.79	139.61	133.45	127.97	93.04%	91.95%	92.49%	88.42%	84.78%
1 / 2021	130.16	132.42	130.98	133.15	127.65	86.24%	87.73%	86.78%	88.21%	84.57%
2	120.39	121.74	120.91	134.08	128.04	79.76%	80.66%	80.10%	88.83%	84.83%
3	111.62	115.40	112.96	133.83	128.00	73.95%	76.45%	74.84%	88.67%	84.80%
4	109.15	111.26	109.91	133.89	127.90	72.31%	73.71%	72.82%	88.70%	84.73%
5	111.41	113.94	112.29	133.88	128.43	73.81%	75.49%	74.39%	88.70%	85.08%
6	111.63	114.43	112.62	134.75	129.45	73.96%	75.81%	74.61%	89.27%	85.76%
7	115.81	114.86	115.46	136.47	131.08	76.72%	76.10%	76.49%	90.41%	86.85%
8	118.43	116.89	117.86	140.70	135.69	78.46%	77.44%	78.08%	93.22%	89.90%
9	126.49	124.53	125.76	147.23	142.15	83.80%	82.50%	83.32%	97.54%	94.18%

(\*) 150.939 EUR conform Art. 7 [1] al Reg. [UE] nr. 1308/2013

EVOLUȚIA SĂPTĂMÂNALĂ A PREȚULUI CLASA "E" ÎN UE27 ȘI ÎN CÂTEVA STATE MEMBRE

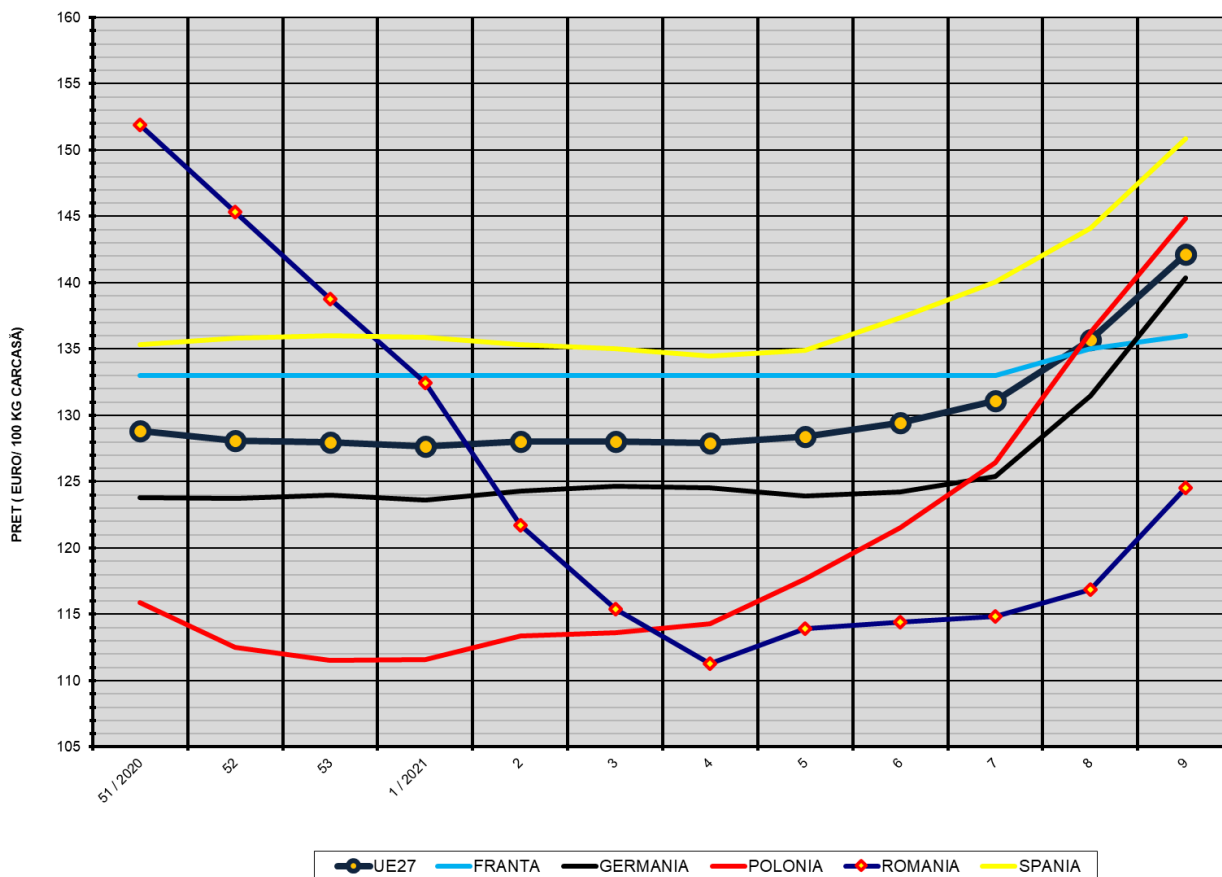

COMPARAȚII DE PREȚURI

SĂPT 9 / 2021 =	UE27	FR	DE	PL	RO	ES	RO vs UE27	RO vs FR	RO vs DE	RO vs PL	RO vs ES
	142.15 €	136.00 €	140.37 €	144.86 €	124.53 €	150.85 €	-17.63 € -12.4%	-11.47 € -8.4%	-15.84 € -11.3%	-20.33 € -14.0%	-26.32 € -17.5%



PREȚUL CARCASELOR DIN CLASA "E" ÎN STATELE MEMBRE (FĂRĂ BULGARIA, GRECIA, ITALIA, LUXEMBURG, MALTA) VERSUS PREȚUL UE27 ÎN SĂPTĂMÂNA 1 - 7 MARTIE 2021

