



# Prețul de piață al bovinelor la intrarea în abator Decembrie 2020

SITUAȚIA CARCASELOR DE BOVINE CLASIFICATE  
ÎN FUNCȚIE DE PROVENIENȚA BOVINELOR SACRIFICATE ÎN LUNA DECEMBRIE 2020

PROVENIENȚĂ BOVINĂ  SACRIFICATE	CARCASE CLASIFICATE:						PREȚ FEZABIL CATEGORIILE:						
	BOVINE CU VÂRSTA:				TOTAL		A, B, C, D, E, Z				V		
	DE 8 LUNI SAU MAI MULT (A, B, C, D, E, Z)		MAI MICĂ DE 8 LUNI (V)				TOATE CLASELE		CLASELE CONFORM REGULAMENTULUI (UE) NR. 148 /2014		TOATE CLASELE		
	NUMĂR	%	NUMĂR	%	NUMĂR	%	NUMĂR	%	NUMĂR	%	NUMĂR	%	
CUMĂRATE	7,625	46.0	267	1.6	7,892	47.6	7,202	43.4	3,000	18.1	169	1.0	
FERME PROPRII ALE ABATOARELOR	1,163	7.0	59	0.4	1,222	7.4	1,064	6.4	442	2.7	53	0.3	
PRESTĂRI SERVICII	PRODUCĂTORI	5,333	32.2	261	1.6	5,594	33.7	5,198	31.4	850	5.1	250	1.5
	COMERCIANȚI	1,750	10.6	120	0.7	1,870	11.3	1,717	10.4	336	2.0	120	0.7
TOTAL	15,871	95.7	707	4.3	16,578	100.0	15,181	91.6	4,628	27.9	592	3.6	

8,266 Carcase incluse în rapoartele naționale de prețuri de piață  
49.8% din total carcase clasificate

3,442 Carcase incluse în raportul național de prețuri de piață pentru Comisia Europeană  
20.8% din total carcase clasificate

222 Carcase incluse în rapoartele naționale de prețuri de piață pentru carcasele de bovine cu vârsta mai mică de 8 luni (viței)  
1.3% din total carcase clasificate

Prețul în viu al bovinelor din toate clasele de conformație și acoperire cu grăsime  
la intrarea în abator în luna decembrie 2020

Categorie	Număr	Greutate în viu (kg)	Preț în viu (RON / 100 kg)	Modificare preț	
				1 luna	1 an
"A" - TĂURAȘI	1,624	507.3	737.0	0.98%	7.11%
"B" - TAURI	408	574.3	682.0	0.48%	1.79%
"C" - BOI	82	803.0	633.5	-1.25%	11.30%
"D" - VACI	4,577	523.9	530.8	0.56%	6.16%
"E" - VIȚELE	911	495.6	629.5	0.19%	6.74%
"Z" - TINERET BOVIN	664	362.3	680.0	0.35%	6.91%
A + B + C + D + E + Z	8,266	509.8	600.2	-1.34%	8.03%
"V" - VIȚEI	222	243.4	665.2	-0.92%	5.18%



**Raport național prețuri de piață carcase de bovine cu vârsta de 8 luni sau mai mult, la intrarea în abator conform grilei UE**  
Luna: decembrie-20

<b>"A"- CARCASE DE MASCULI NECASTRAȚI CU VÂRSTA CUPRINSĂ ÎNTRE 12 LUNI ȘI MAI PUȚIN DE 24 DE LUNI (TĂURAȘI)</b>								
CONFORMAȚIE	PREȚ MEDIU (RON / 100 kg )					NUMĂR CARCASE	TOTAL	
	GRĂSIME						GREUTATE MEDIE	PREȚ MEDIU (RON / 100 kg )
	1	2	3	4	5			
E	0.0	0.0	1331.0	0.0	0.0	1	724.2	1331.0
U	2043.6	1650.1	1580.3	1497.0	0.0	26	406.7	1750.9
R	1577.4	1520.3	1575.8	0.0	0.0	215	331.7	1551.1
O	1358.8	1418.5	1405.0	0.0	0.0	911	263.7	1385.6
P	1337.5	1414.0	1400.0	0.0	0.0	471	224.3	1365.4
<b>TOTAL</b>	<b>1387.6</b>	<b>1445.2</b>	<b>1474.5</b>	<b>1497.0</b>	<b>0.0</b>	<b>1624</b>	<b>263.9</b>	<b>1417.1</b>

<b>"B"- CARCASE DE MASCULI NECASTRAȚI CU VÂRSTA DE 24 DE LUNI ȘI MAI MULT (TAURI)</b>								
CONFORMAȚIE	PREȚ MEDIU (RON / 100 kg )					NUMĂR CARCASE	TOTAL	
	GRĂSIME						GREUTATE MEDIE	PREȚ MEDIU (RON / 100 kg )
	1	2	3	4	5			
E	0.0	0.0	0.0	0.0	0.0	0	0.0	0.0
U	0.0	1286.2	1389.5	1192.0	0.0	8	428.7	1332.1
R	1276.8	1345.2	1415.4	1372.5	0.0	72	390.3	1333.8
O	1304.2	1322.7	1415.3	1424.4	0.0	224	302.3	1331.5
P	1270.2	1360.3	0.0	0.0	0.0	104	206.2	1285.5
<b>TOTAL</b>	<b>1288.5</b>	<b>1329.7</b>	<b>1412.7</b>	<b>1390.2</b>	<b>0.0</b>	<b>408</b>	<b>295.8</b>	<b>1323.9</b>

<b>"C"- CARCASE DE MASCULI CASTRAȚI CU VÂRSTA DE 12 LUNI ȘI MAI MULT (BOI)</b>								
CONFORMAȚIE	PREȚ MEDIU (RON / 100 kg )					NUMĂR CARCASE	TOTAL	
	GRĂSIME						GREUTATE MEDIE	PREȚ MEDIU (RON / 100 kg )
	1	2	3	4	5			
E	0.0	0.0	0.0	0.0	0.0	0	0.0	0.0
U	0.0	0.0	0.0	1284.0	1376.0	2	409.6	1336.3
R	1320.0	1239.6	1608.0	0.0	0.0	7	415.8	1293.1
O	1224.4	1252.9	1240.1	0.0	0.0	56	429.7	1246.3
P	1170.1	1263.1	1235.3	0.0	0.0	17	329.2	1227.3
<b>TOTAL</b>	<b>1217.9</b>	<b>1252.1</b>	<b>1248.9</b>	<b>1284.0</b>	<b>1376.0</b>	<b>82</b>	<b>407.2</b>	<b>1249.4</b>

<b>"D"- CARCASE DE FEMELE CARE AU FĂTAT (VACI)</b>								
CONFORMAȚIE	PREȚ MEDIU (RON / 100 kg )					NUMĂR CARCASE	TOTAL	
	GRĂSIME						GREUTATE MEDIE	PREȚ MEDIU (RON / 100 kg )
	1	2	3	4	5			
E	0.0	0.0	0.0	0.0	0.0	0	0.0	0.0
U	2114.4	2058.7	0.0	1060.4	0.0	9	405.7	1721.7
R	1316.8	1266.2	1138.7	1067.1	0.0	208	350.1	1191.5
O	1141.2	1124.1	1124.8	1152.7	1155.7	2532	271.1	1131.2
P	1032.5	1082.5	1116.0	1115.0	0.0	1828	209.2	1054.8
<b>TOTAL</b>	<b>1091.1</b>	<b>1126.5</b>	<b>1125.0</b>	<b>1121.9</b>	<b>1155.7</b>	<b>4577</b>	<b>250.2</b>	<b>1111.4</b>

<b>"E"- CARCASE ALE ALTOR BOVINE FEMELE CU VÂRSTA DE 12 LUNI ȘI MAI MULT (VIȚELE)</b>								
CONFORMAȚIE	PREȚ MEDIU (RON / 100 kg )					NUMĂR CARCASE	TOTAL	
	GRĂSIME						GREUTATE MEDIE	PREȚ MEDIU (RON / 100 kg )
	1	2	3	4	5			
E	0.0	0.0	0.0	0.0	0.0	0	0.0	0.0
U	1550.0	0.0	1313.6	1540.1	0.0	5	357.2	1450.6
R	1539.1	1267.2	1340.9	1405.2	0.0	71	322.5	1339.2
O	1277.2	1268.6	1274.0	1274.0	0.0	584	259.8	1272.4
P	1182.1	1243.7	1322.8	1185.0	1185.0	251	190.1	1213.9
<b>TOTAL</b>	<b>1245.1</b>	<b>1264.4</b>	<b>1292.3</b>	<b>1316.1</b>	<b>1185.0</b>	<b>911</b>	<b>246.0</b>	<b>1268.2</b>

<b>"Z"- CARCASE DE BOVINE CU VÂRSTA CUPRINSĂ ÎNTRE 8 LUNI ȘI MAI PUȚIN DE 12 LUNI (TINERET BOVIN)</b>								
CONFORMAȚIE	PREȚ MEDIU (RON / 100 kg )					NUMĂR CARCASE	TOTAL	
	GRĂSIME						GREUTATE MEDIE	PREȚ MEDIU (RON / 100 kg )
	1	2	3	4	5			
E	0.0	0.0	0.0	0.0	0.0	0	0.0	0.0
U	0.0	0.0	0.0	0.0	0.0	0	0.0	0.0
R	1442.1	1456.9	1407.4	0.0	0.0	14	289.0	1437.5
O	1358.5	1351.2	1319.2	1208.0	0.0	298	205.3	1352.5
P	1311.7	1400.5	0.0	0.0	0.0	352	160.9	1325.6
<b>TOTAL</b>	<b>1332.6</b>	<b>1368.4</b>	<b>1344.1</b>	<b>1208.0</b>	<b>0.0</b>	<b>664</b>	<b>183.5</b>	<b>1342.8</b>

<b>TOATE CATEGORIILE</b>								
CONFORMAȚIE	PREȚ MEDIU (RON / 100 kg )					NUMĂR CARCASE	TOTAL	
	GRĂSIME						GREUTATE MEDIE	PREȚ MEDIU (RON / 100 kg )
	1	2	3	4	5			
E	0.0	0.0	1331.0	0.0	0.0	1	724.2	1331.0
U	2023.5	1675.6	1420.9	1275.3	1376.0	50	405.2	1631.5
R	1458.6	1382.2	1316.2	1135.0	0.0	587	344.3	1361.3
O	1239.6	1228.8	1183.9	1195.0	1155.7	4605	267.4	1222.5
P	1138.8	1191.1	1151.9	1125.2	1185.0	3023	204.9	1154.3
<b>TOTAL</b>	<b>1211.0</b>	<b>1241.6</b>	<b>1204.0</b>	<b>1176.7</b>	<b>1229.3</b>	<b>8266</b>	<b>250.9</b>	<b>1219.7</b>



**Raport prețuri de piață din România versus prețuri de piață comunitare  
conform Art.7 Regulamentul de punere în aplicare (UE) 2017/1184 al Comisiei din 20 aprilie 2017**

luna: decembrie-20

CATEGORIA	CLASA	PREȚ MEDIU			PREȚ RO /PREȚ COMUNITAR (%)
		ROMANIA		UE	
		RON / 100 kg	€ / 100 kg	€ / 100 kg	
Z	U2	0.00	0.00	386.78	
Z	U3	0.00	0.00	376.78	
Z	R2	1480.15	303.84	367.23	-17.26
Z	R3	1450.62	297.82	361.34	-17.58 (*)
Z	O2	1353.29	277.86	301.95	-7.98
Z	O3	1259.10	258.52	301.67	-14.30
<b>Z</b>		<b>1352.68</b>	<b>277.73</b>	<b>337.51</b>	<b>-17.71</b>
A	U2	1650.82	338.92	387.59	-12.56
A	U3	1585.80	325.50	375.40	-13.29
A	R2	1508.61	309.74	362.48	-14.55
A	R3	1572.05	322.75	362.03	-10.85 (*)
A	O2	1410.68	289.64	326.04	-11.16
A	O3	1360.50	279.33	335.27	-16.69
<b>A</b>		<b>1429.70</b>	<b>293.54</b>	<b>362.31</b>	<b>-18.98</b>
<b>B</b>	R3	<b>1407.82</b>	<b>289.08</b>	<b>308.54</b>	<b>-6.31</b>
C	U2	0.00	0.00	413.81	
C	U3	0.00	0.00	402.12	
C	U4	1284.00	263.69	387.92	-32.02
C	R3	1608.00	330.23	378.52	-12.76 (*)
C	R4	0.00	0.00	375.83	
C	O3	1232.62	253.08	351.85	-28.07
C	O4	0.00	0.00	359.04	
<b>C</b>		<b>1302.11</b>	<b>267.35</b>	<b>372.26</b>	<b>-28.18</b>
D	R3	1145.30	235.15	343.84	-31.61
D	R4	1076.72	221.07	291.23	-24.09
D	O2	1123.24	230.62	245.21	-5.95
D	O3	1125.50	231.09	266.02	-13.13 (*)
D	O4	1152.93	236.72	272.83	-13.24
D	P2	1075.98	220.92	220.72	0.09
D	P3	1104.83	226.84	258.59	-12.28
<b>D</b>		<b>1110.76</b>	<b>228.06</b>	<b>269.61</b>	<b>-15.41</b>
E	U2	0.00	0.00	422.13	
E	U3	1313.65	269.78	417.30	-35.35
E	R2	1284.99	263.84	359.91	-26.69
E	R3	1335.45	274.19	370.87	-26.07 (*)
E	R4	1412.74	290.07	349.42	-16.99
E	O2	1264.19	259.56	288.50	-10.03
E	O3	1272.82	261.33	309.71	-15.62
E	O4	1279.21	262.65	345.05	-23.88
<b>E</b>		<b>1280.67</b>	<b>262.95</b>	<b>365.96</b>	<b>-28.15</b>
<b>TOATE CATEGORIILE</b>		<b>1227.14</b>	<b>251.95</b>	<b>330.69</b>	<b>-23.81</b>

(\*) CATEGORII ȘI CLASE DE REFERINȚĂ ÎN UE28: Z3, AR3, CR3, DO3 ȘI ER3



## CARCASE DE BOVINE CU VÂRSTA DE 8 LUNI SAU MAI MULT

CONFORM ART.7 REGULAMENTUL DE PUNERE ÎN APLICARE (UE) 2017/1184 AL COMISIEI DIN 20 APRILIE 2017

Cotații naționale ( RON / 100 kg ) la intrarea în abator	DEC / 2020	VARIAȚIE		
		1 LUNĂ	1 AN	Medie 5 ani (15 - 19)
Tăurași "A"	1,429.70	0.67%	7.48%	17.94%
Vaci "D"	1,110.76	-0.91%	3.36%	15.90%
Vițele "E"	1,280.67	-2.29%	4.40%	15.24%

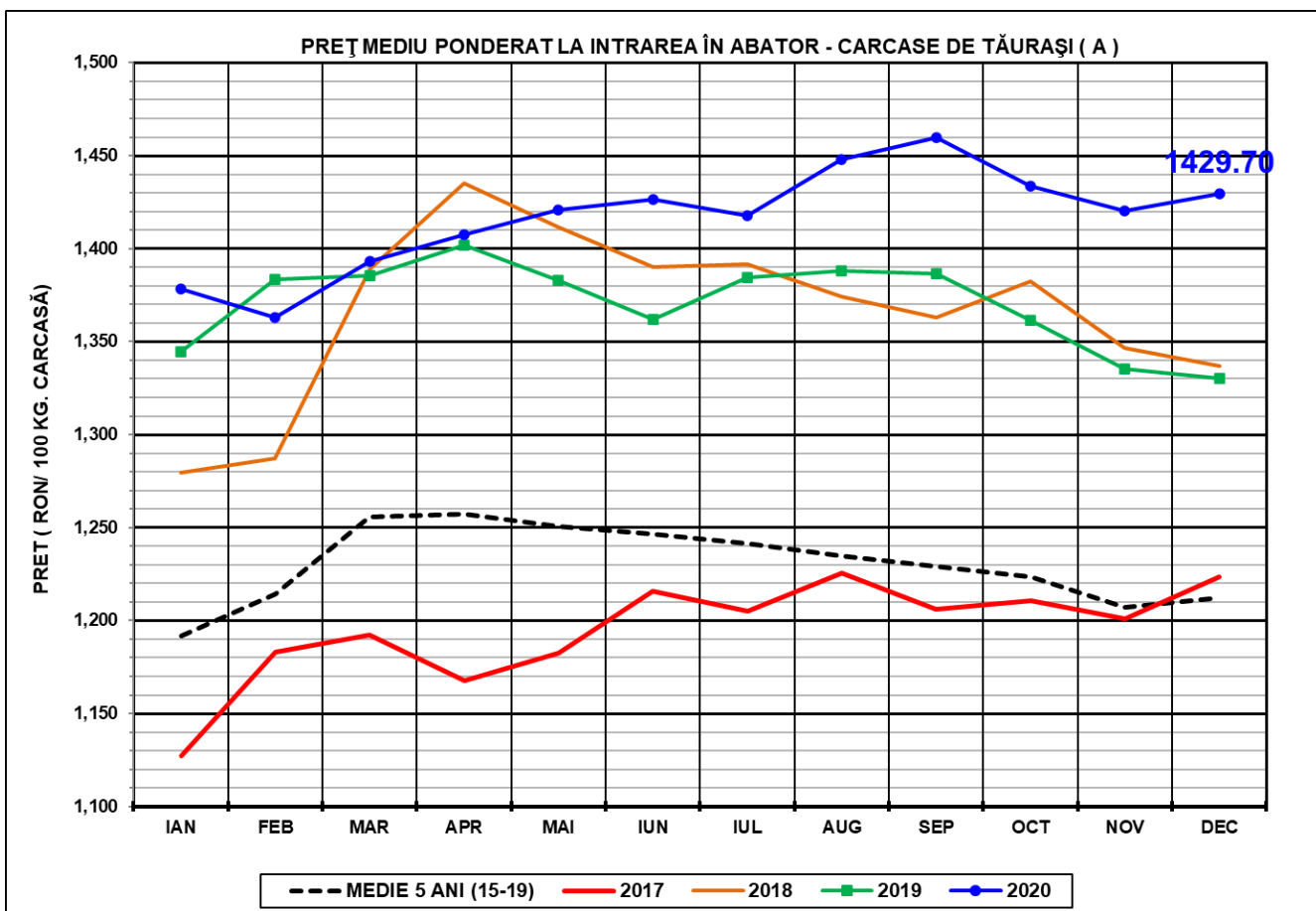



PREȚ MEDIU PONDERAT LA INTRAREA ÎN ABATOR - CARCASE DE VACI ( D )

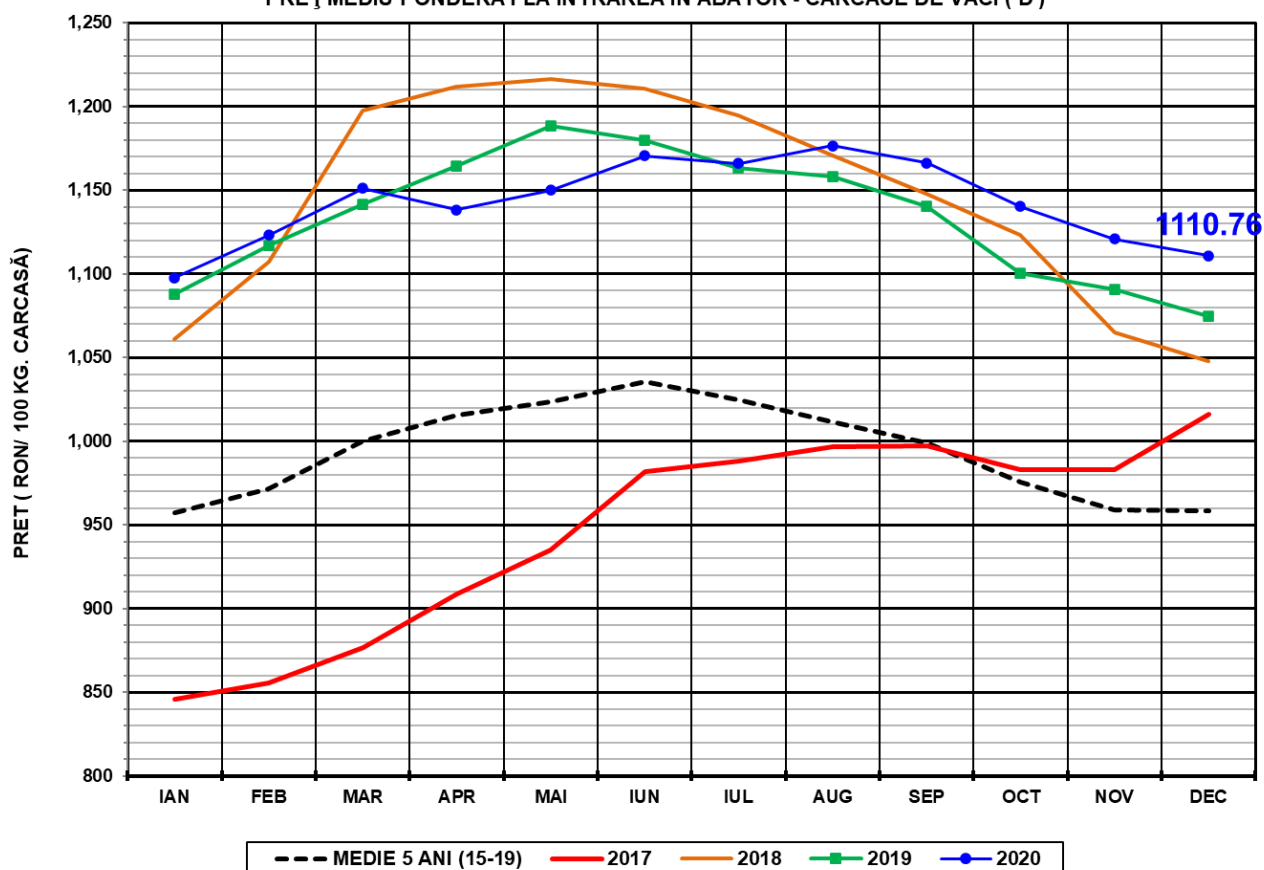

PREȚ MEDIU PONDERAT LA INTRAREA ÎN ABATOR - CARCASE DE ALTE FEMELE ( E )

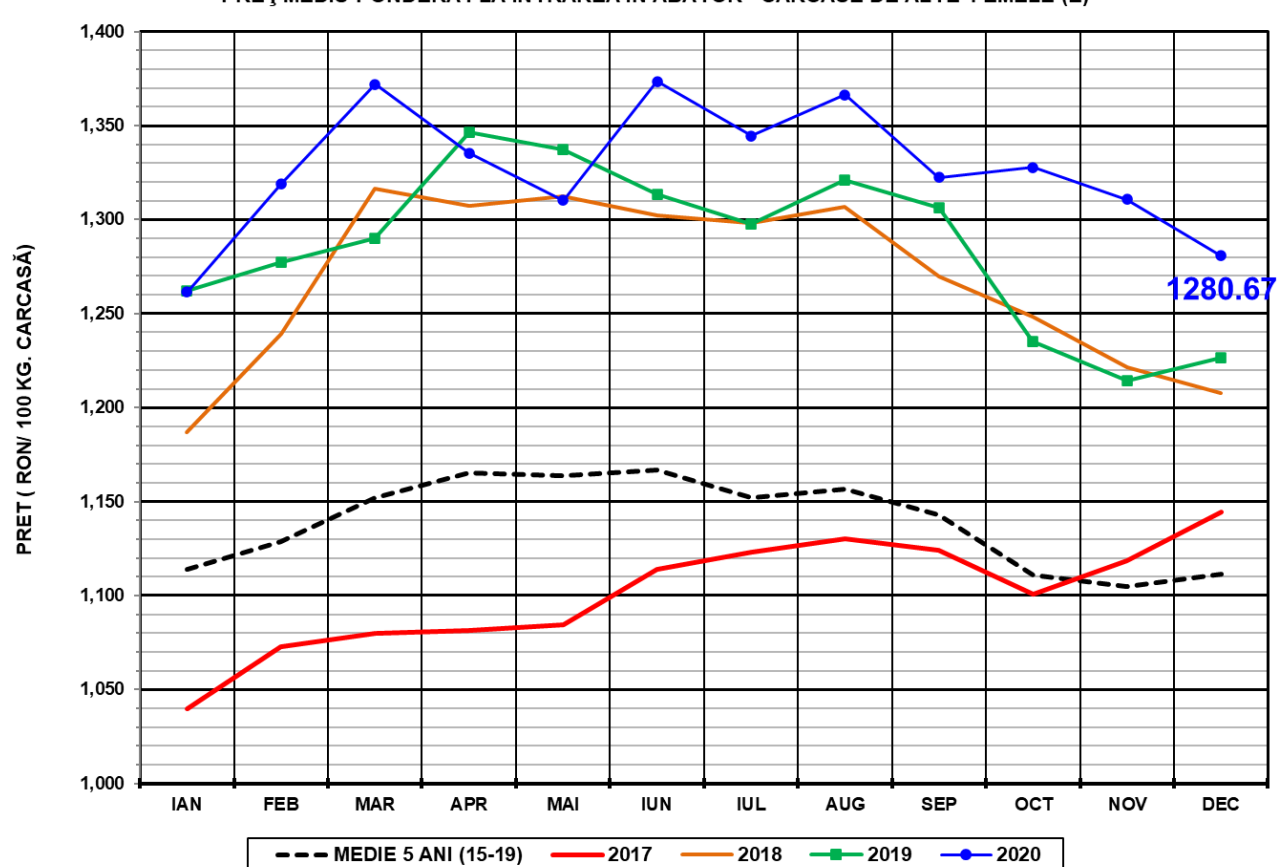



**N.B. Prețurile medii ponderate lunare au fost calculate după cum urmează:**

1. În toate cazurile de la paginile 1 și 2 au fost aplicate ponderi „real time”, care constau în greutatea individuale în viu, sau în carcasă ale bovinelor. Prețul mediu ponderat lunar (în viu sau în carcasă) este egal cu suma produselor dintre prețul individual (în viu sau în carcasă) și greutatea individuală (în viu sau în carcasă) împărțită la suma ponderilor (greutățile în viu sau în carcasă).

2. În toate cazurile de la paginile 3 - 5 au fost aplicate ponderi care constau în numărul de zile din săptămânile care formează luna calendaristică (câte 7 zile ale celor 3 - 4 săptămâni întregi și zilele celor 1 - 2 fracțiuni de săptămână). Prețul mediu ponderat lunar în carcasă este egal cu suma produselor dintre prețul mediu ponderat săptămânal în carcasă și 7 sau numărul de zile al fracțiunii de săptămână împărțită la suma ponderilor (numărul de zile din lună: 28 - 31).