

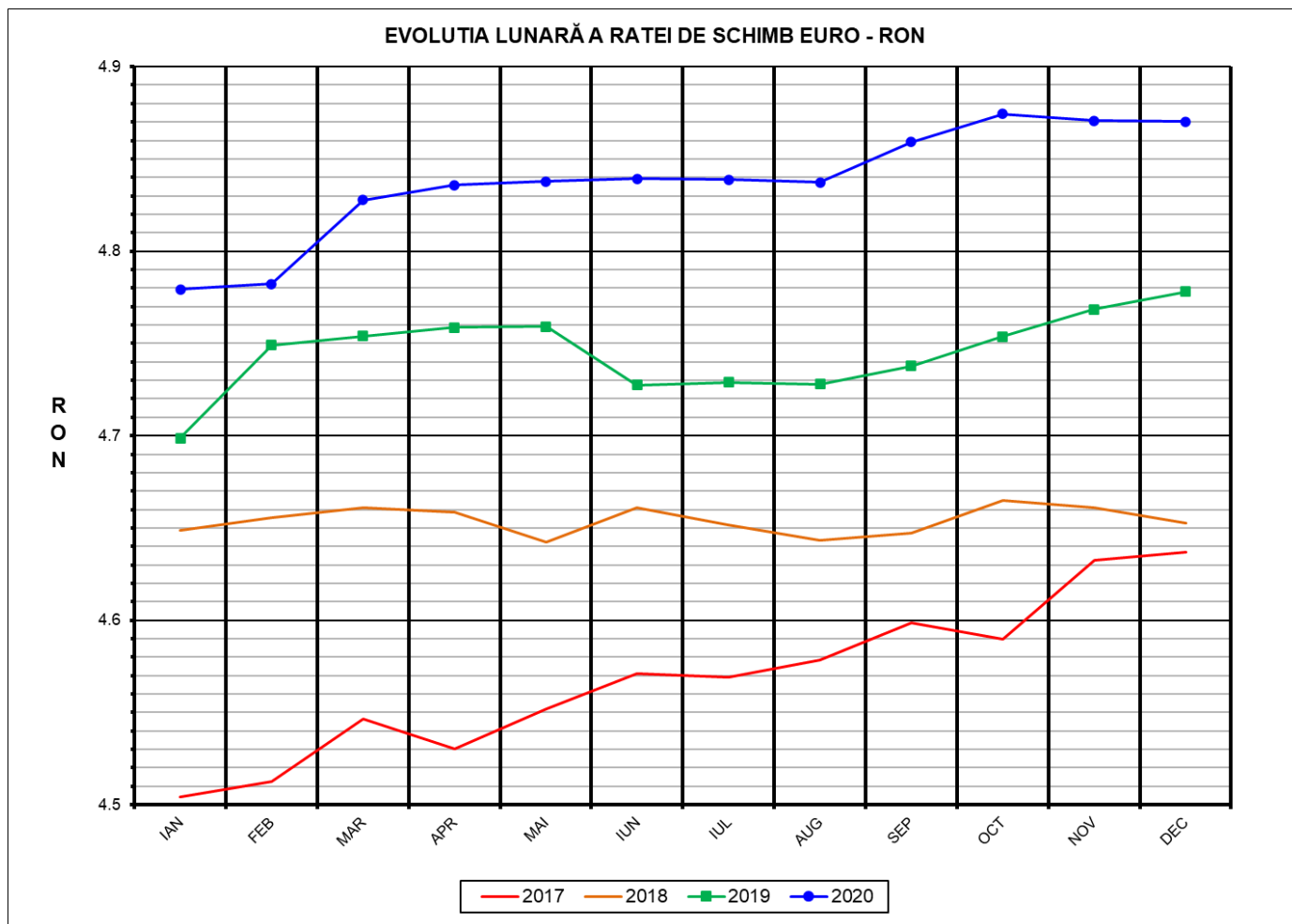

Prețul de piață al porcilor la intrarea în abator Decembrie 2020



RATA DE SCHIMB EURO - RON		
DEC 2020	VARIAȚIE	
	1 LUNA	1 AN
1€ = 4.8703 RON	-0.01%	1.93%

**SITUAȚIA CARCASELOR DE PORCINE CLASIFICATE
ÎN FUNCȚIE DE PROVENIENȚA PORCILOR SACRIFICAȚI
IN LUNA DECEMBRIE 2020**

		NUMĂR CARCASE	% DIN TOTAL
PROVENIENȚĂ PORCI SACRIFICAȚI	TRANZACȚII COMERCIALE ÎNTRE ABATOARE ȘI FURNIZORI	235,962	59.79
	FERME PROPRII ALE ABATOARELOR	116,399	29.50
	PRESTĂRI SERVICII	42,259	10.71
TOTAL CARCASE CLASIFICATE CU GREUTATEA CALDĂ 50 - 120 KG		394,620	100.00
DIN CARE DIN COMERȚ INTRACOMUNITAR		38,627	9.79

Situția porcilor proveniți din tranzacții comerciale
între abatoare și furnizori care fac obiectul raportării prețurilor
în luna decembrie 2020

Tip preț la intrarea în abator		Carcase cu greutatea caldă 60 - 120 kg			
		SEUROP		<i>d.c. S+E</i>	
		nr	% din total carcase clasificate	<i>nr</i>	<i>% din total carcase clasificate</i>
De bază pentru 56% carne macră	în carcasă	2,105	0.5%	2,034	0.5%
	în viu	13,687	3.5%	12,160	3.1%
Forfetar	în viu	218,924	55.5%	207,399	52.6%
Total		234,716	59.5%	221,593	56.2%

Carcase incluse în raportul național de prețuri pentru DG AGRI

Prețul de piață al porcilor în luna decembrie 2020

Clasa	% carne macră	Număr porci	% din total porci	Procent mediu carne macră	Greutate medie (kg)		Preț mediu (RON / 100 kg)	
					vie	carcasă caldă – 2%	viu	carcasă caldă – 2%
S	≥ 60	134,233	57.19	62.3	108.9	83.3	563.74	737.49
E	55 - 59.9	87,360	37.22	58.1	113.6	87.1	557.91	727.90
U	50 - 54.9	11,569	4.93	53.2	119.1	91.8	547.32	710.14
ROP	<50	1,554	0.66	46.5	118.2	90.1	557.06	731.05
TOTAL		234,716	100.00	60.2	111.3	85.2	560.61	732.35

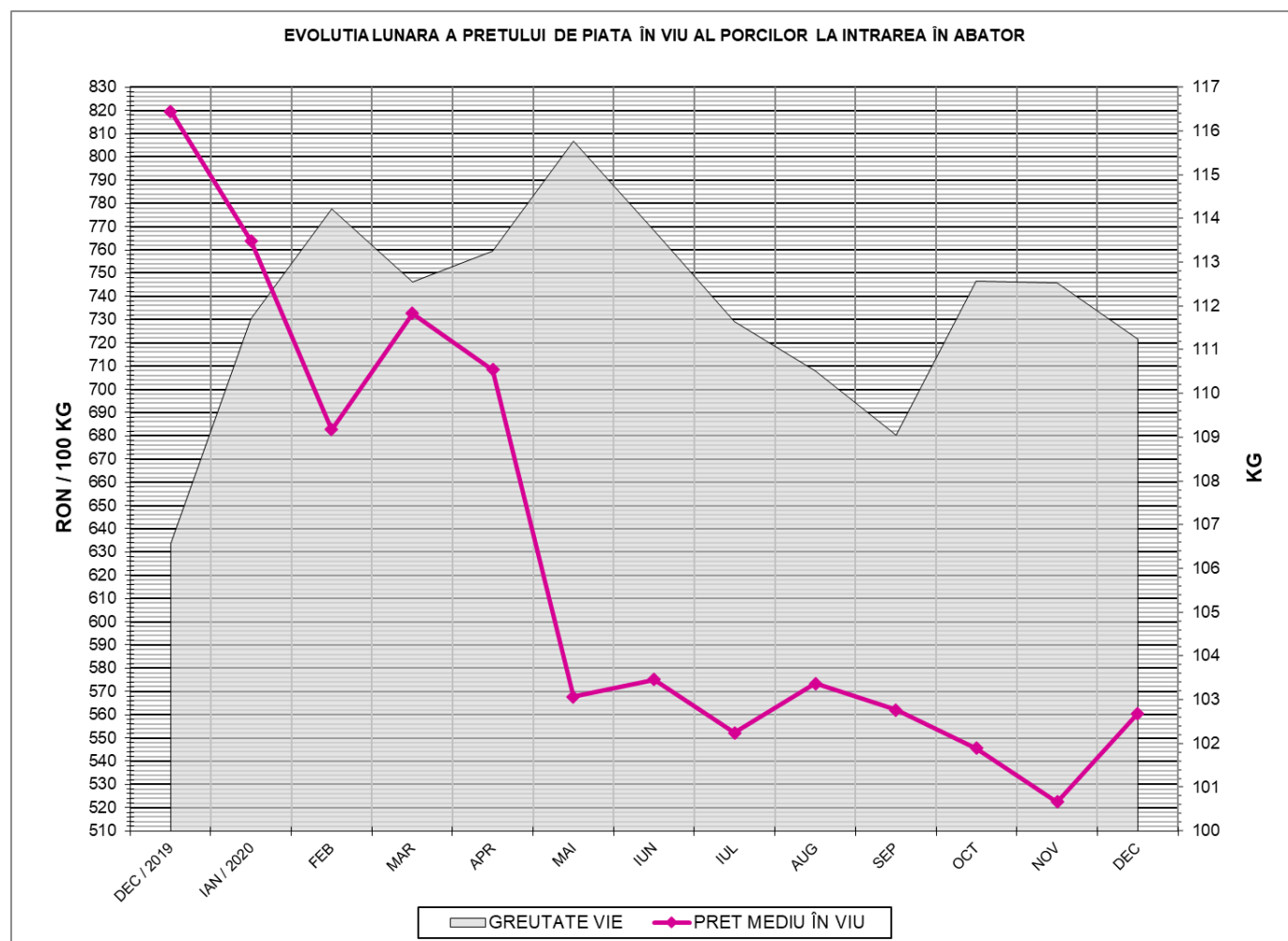

EVOLUTIA LUNARĂ A PRETULUI DE PIATĂ ÎN VIU AL PORCILOR ÎN ROMANIA (1)

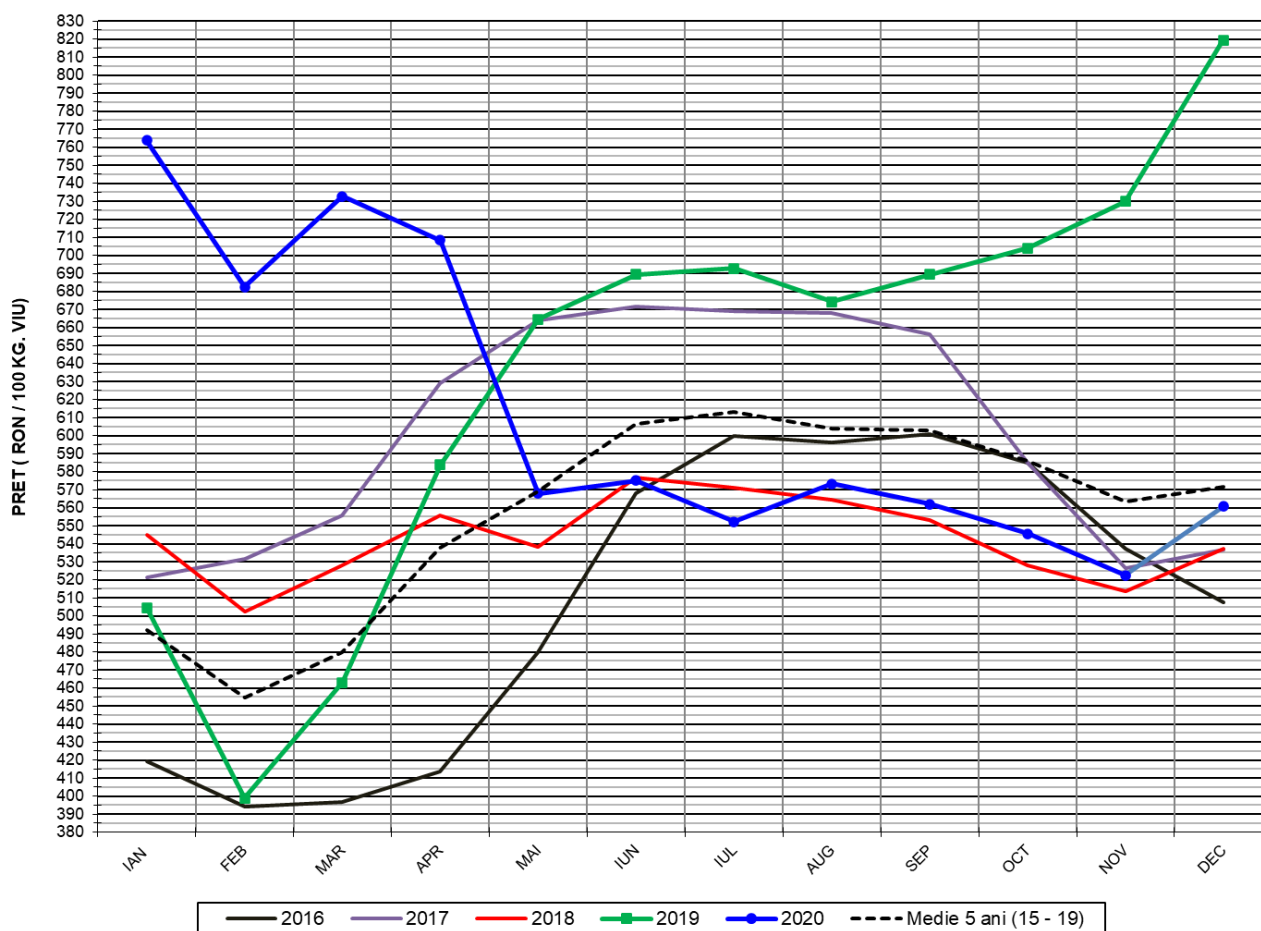

PREȚ ÎN VIU			
DEC 2020	VARIAȚIE		
	1 LUNA	1 AN	MEDIE 5 ANI (2015 - 2019)
560.61 RON	7.28%	-31.59%	-1.93%

EVOLUTIA LUNARĂ A PRETELUI DE PIATA ÎN VIU AL PORCILOR ÎN ROMANIA (2)

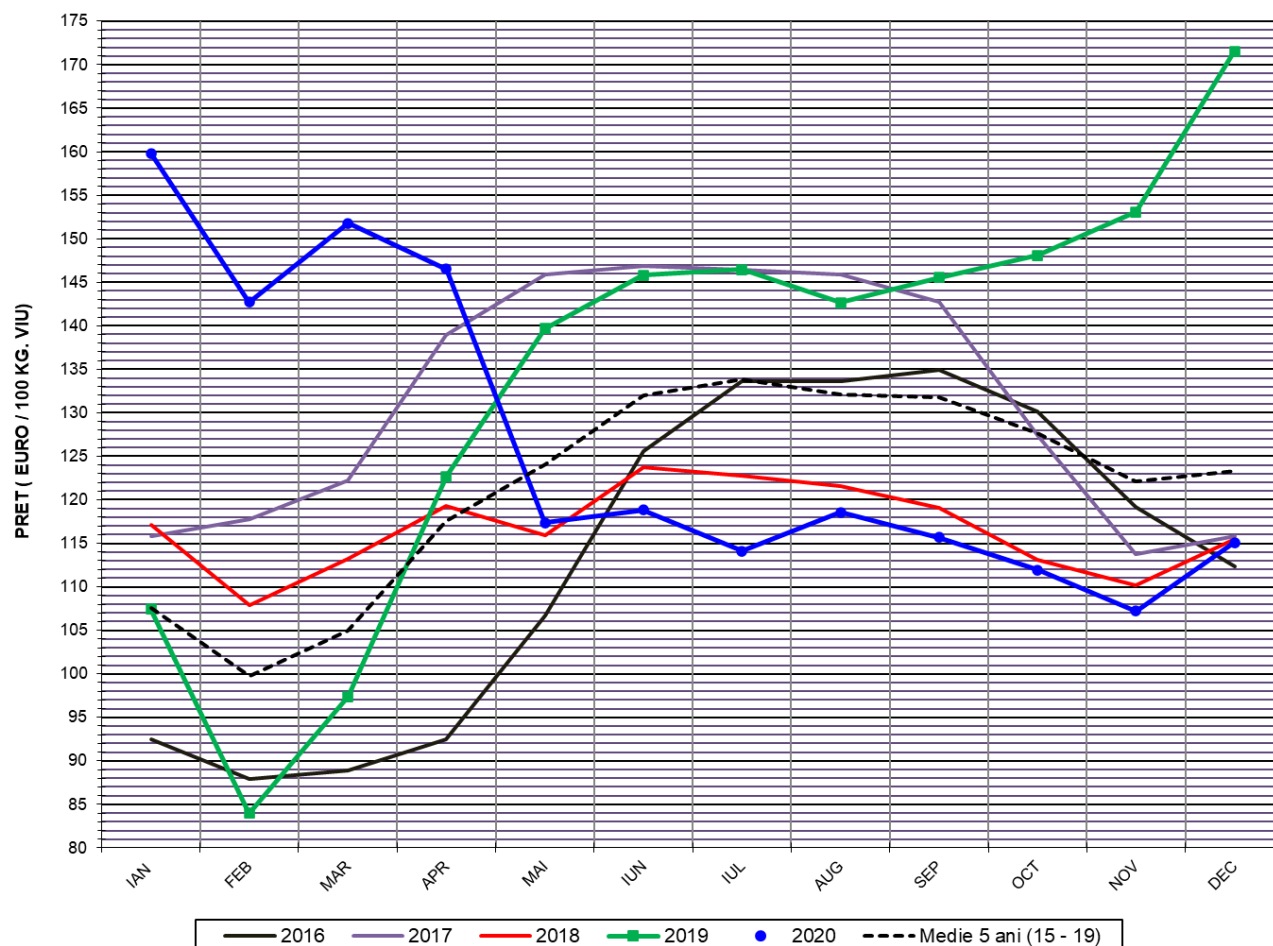

PREȚ ÎN VIU			
DEC 2020	VARIAȚIE		
	1 LUNA	1 AN	MEDIE 5 ANI (2015 - 2019)
115.11 €	7.37%	-32.89%	-6.67%

PREȚUL PE PROCENT CARNE MACRĂ AL PORCILOR
ÎN LUNA DECEMBRIE 2020

% CARNE MACRĂ		NUMĂR PORCI	% CUMULATIV DIN TOTAL PORCI	GREUTATE (KG)		PREȚ MEDIU (RON/ 100 KG)	
NIVEL	MEDIE			VIE	CARCASA CALDĂ - 2%	VIU	CARCASA CALDĂ - 2%
≥64	65.1	20,992	8.94	107.88	82.62	567.82	741.43
63	63.4	19,191	17.12	107.38	82.05	565.28	739.81
62	62.4	27,065	28.65	108.17	82.66	563.23	737.04
61	61.4	34,070	43.17	109.42	83.44	563.65	739.09
60	60.5	32,915	57.19	110.69	84.75	560.83	732.47
59	59.5	28,999	69.54	111.80	85.64	561.26	732.71
58	58.5	23,495	79.55	113.72	86.95	559.75	732.11
57	57.5	16,515	86.59	114.16	87.59	556.47	725.30
56	56.5	10,803	91.19	115.19	88.50	552.34	718.92
55	55.5	7,548	94.41	116.77	89.86	550.87	715.85
54	54.5	4,347	96.26	118.30	91.13	547.76	711.06
53	53.5	2,876	97.49	119.46	92.15	546.96	709.06
52	52.5	1,973	98.33	118.71	91.56	546.35	708.40
51	51.5	1,485	98.96	119.94	92.26	549.62	714.53
≤50	48.0	2,442	100.00	119.53	91.51	552.47	721.60
MEDIE	60.2	234,716	100.00	111.25	85.16	560.61	732.35

Culorile de fond ale rândurilor din tabelul de mai sus au legătură cu grila de prețuri.



Prețuri medii ponderate lunare ale carcaselor din clasa "S" & "E" în România și în UE

Săptămâna			Număr zile (ponderi)	Preț mediu ponderat						preț RO vs preț UE27 (%)	
				ROMÂNIA				UE27		S	E
				S		E		S	E		
nr	perioada	luna	EURO / 100 kg	RON / 100 kg	EURO / 100 kg	RON / 100 kg	S	E	S	E	
49	01 - 06	dec / 2020	6	149.00	726.00	147.50	718.71	134.45	128.95	10.82%	14.38%
50	07 - 13		7	154.38	751.99	152.19	741.32	133.28	128.58	15.84%	18.36%
51	14 - 20		7	154.33	751.47	151.88	739.56	133.58	128.82	15.53%	17.90%
52	21 - 27		7	148.09	721.09	145.33	707.62	133.37	128.10	11.04%	13.45%
53	28 - 31		4	140.43	683.57	138.79	675.60	133.45	127.97	5.23%	8.45%
Total			31	150.11	731.04	147.94	720.46	133.62	128.52	12.34%	15.11%

EVOLUTIA LUNARĂ A PREȚULUI DE PIATĂ AL CARCASELOR CALITATEA STANDARD - CLASELE "S" & "E" ÎN ROMANIA (1)

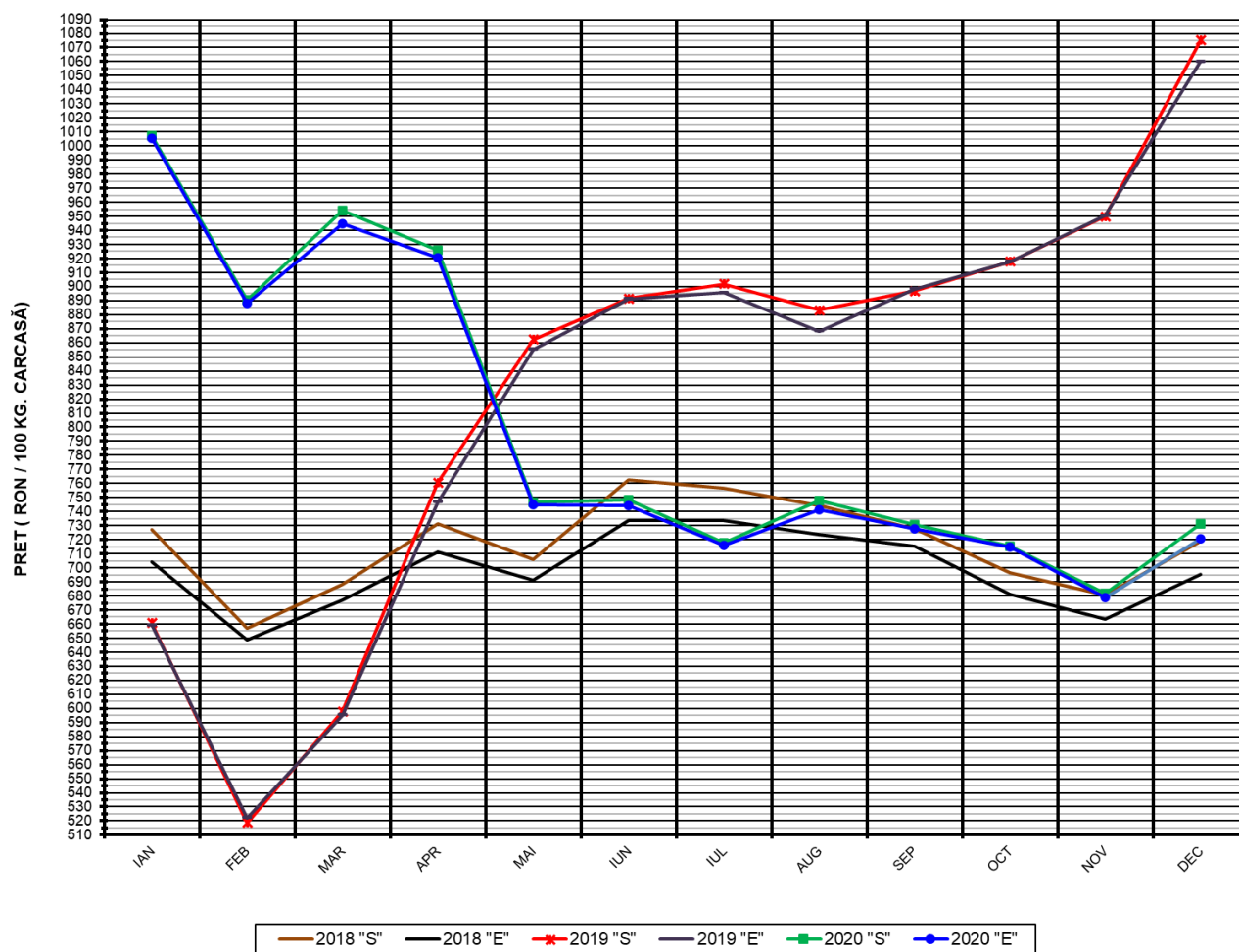

PREȚ NAȚIONAL CARCASE CALITATEA STANDARD - CLASELE "S" & "E"			
CLASA	DEC 2020	VARIAȚIE	
		1 LUNĂ	1 AN
S	731.04 RON	7.20%	-32.00%
E	720.46 RON	6.13%	-32.04%

EVOLUTIA LUNARĂ A PRETELUI DE PIATA AL CARCASELOR CALITATEA STANDARD - CLASELE "S" & "E" ÎN ROMANIA (2)

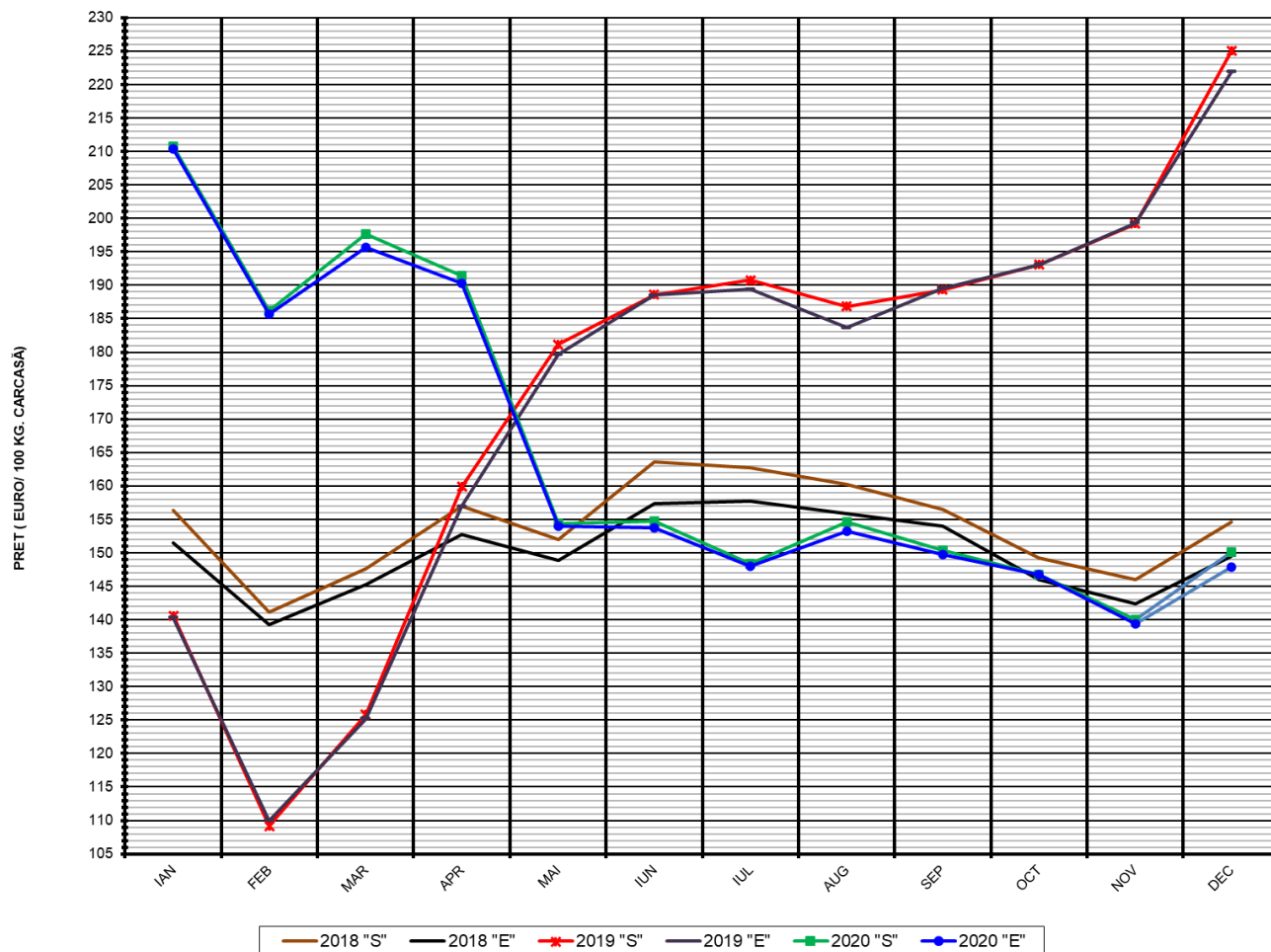

**PREȚ NAȚIONAL CARCASE
CALITATEA STANDARD - CLASELE "S" & "E"**

CLASA	DEC 2020	VARIAȚIE	
		1 LUNĂ	1 AN
S	150.11 €	7.21%	-33.29%
E	147.94 €	6.15%	-33.33%

EVOLUTIA LUNARĂ A PREȚULUI CLASA "E" ÎN UE27 ȘI ÎN CÂTEVA STATE MEMBRE

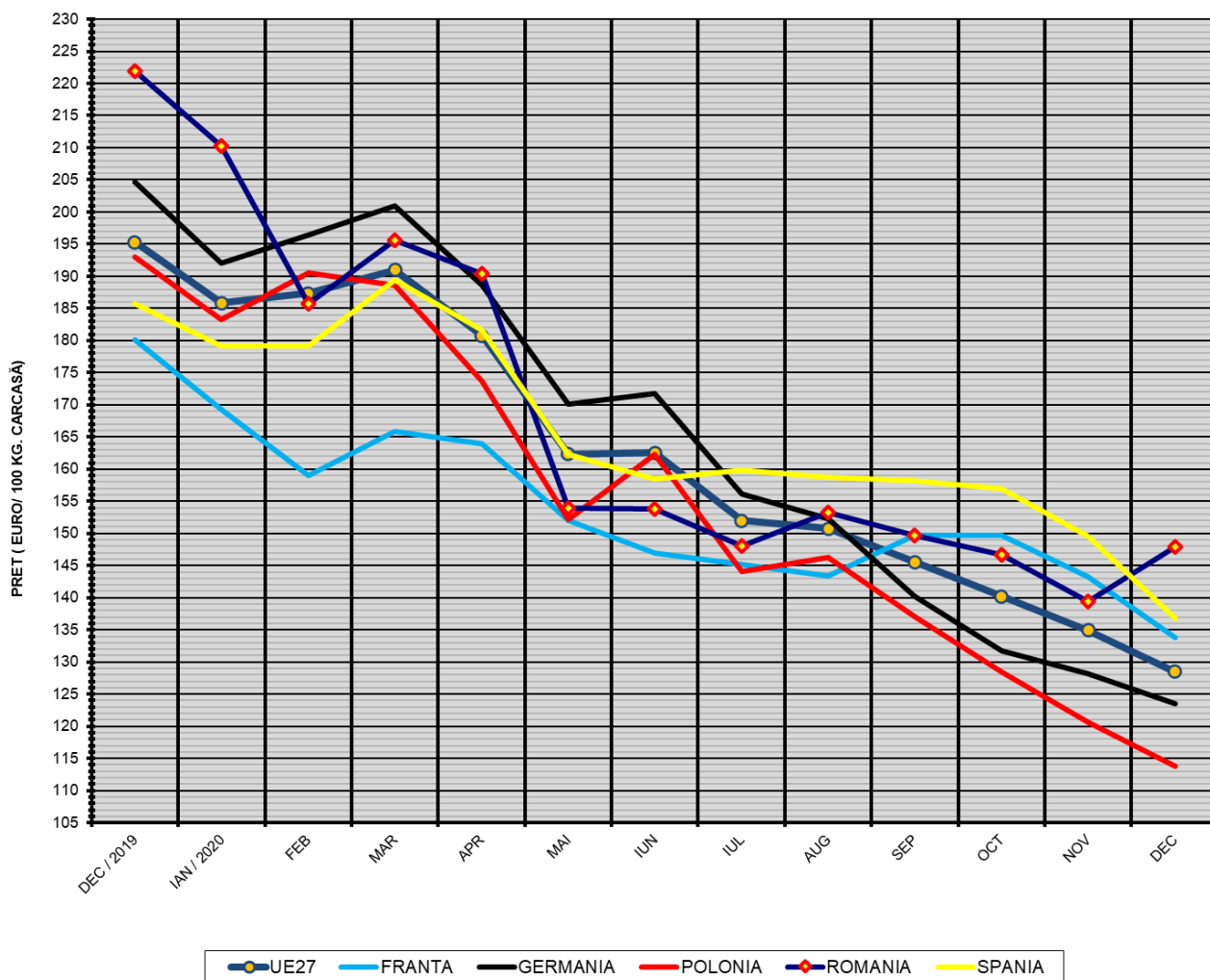

COMPARAȚII DE PREȚURI

dec 2020 =	UE27	FR	DE	PL	RO	ES	RO vs UE27	RO vs FR	RO vs DE	RO vs PL	RO vs ES
	128.52 €	133.81 €	123.56 €	113.84 €	147.94 €	136.87 €	19.42 € 15.1%	14.13 € 10.6%	24.38 € 19.7%	34.10 € 30.0%	11.07 € 8.1%



PREȚUL CARCASELOR CLASA "E" ÎN STATELE MEMBRE (FĂRĂ ESTONIA, ITALIA, LUXEMBURG, MALTA) VERSUS PREȚUL UE27 ÎN LUNA DECEMBRIE 2020

