

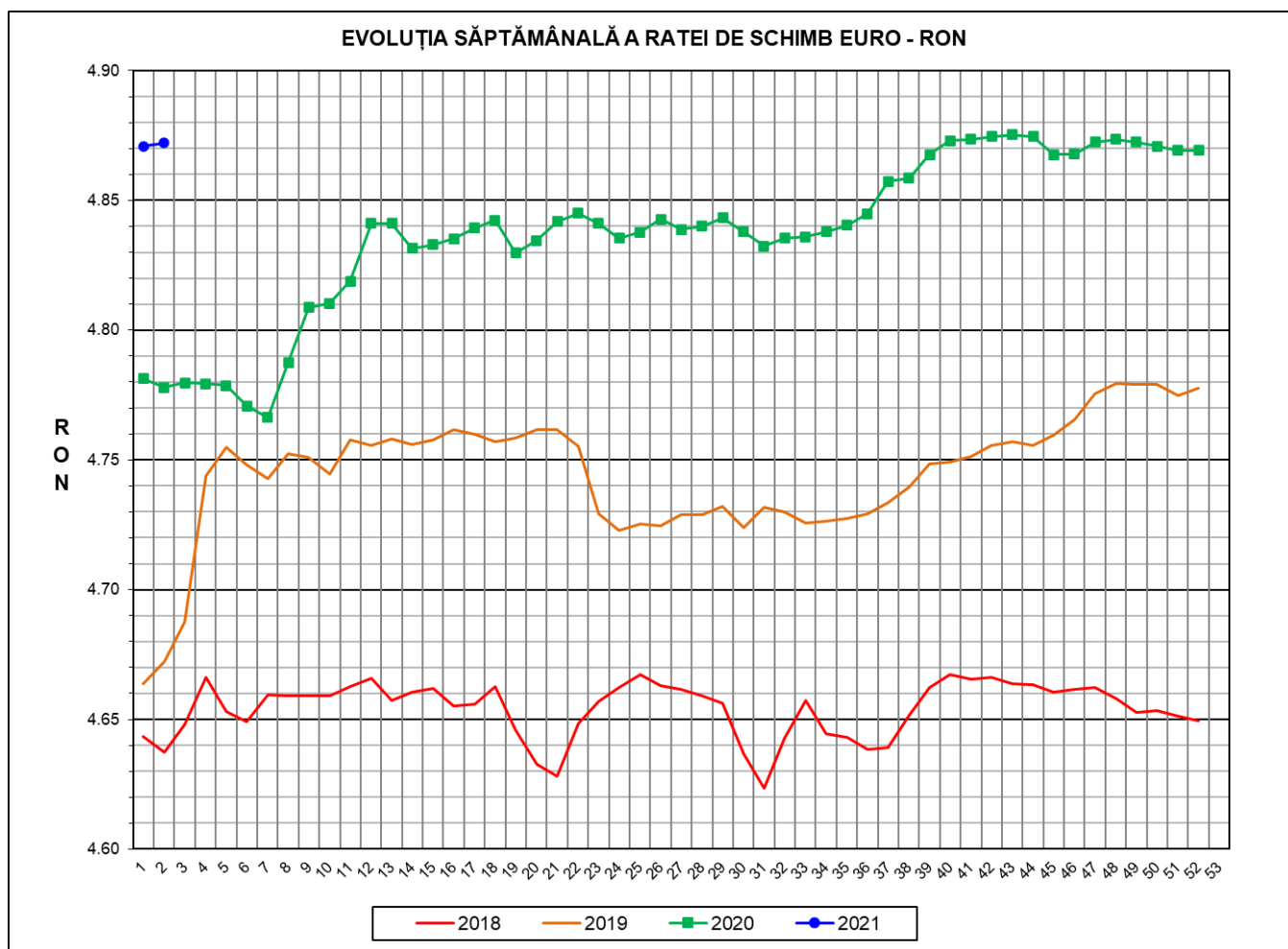

Prețul de piață al porcilor la intrarea în abator

Săptămâna 2 (11 – 17 ianuarie 2021)



RATA DE SCHIMB EURO - RON			
SĂPT 2 / 2021	VARIAȚIE		
	1 SĂPT	4 SĂPT	1 AN
1€ = 4.8722 RON	0.03%	0.06%	1.97%

**SITUAȚIA CARCASELOR DE PORCINE CLASIFICATE
ÎN FUNCȚIE DE PROVENIENȚA PORCILOR SACRIFICAȚI
IN SĂPTĂMÂNA 11 - 17 IANUARIE 2021**

		NUMĂR CARCANE	% DIN TOTAL
PROVENIENȚĂ PORCI SACRIFICAȚI	TRANZACȚII COMERCIALE ÎNTRE ABATOARE ȘI FURNIZORI	37,071	56.78
	FERME PROPRII ALE ABATOARELOR	21,855	33.48
	PRESTĂRI SERVICII	6,360	9.74
TOTAL CARCANE CLASIFICATE CU GREUTATEA CALDĂ 50 - 120 KG		65,286	100.00
DIN CARE DIN COMERȚ INTRACOMUNITAR		2,860	4.38

Situația porcilor proveniți din tranzacții comerciale
între abatoare și furnizori care fac obiectul raportării prețurilor
în săptămâna 11 - 17 ianuarie 2021

Tip preț la intrarea în abator		Carcane cu greutatea caldă 60 - 120 kg			
		SEUROP		d.c. S+E	
		nr	% din total carcane clasificate	nr	% din total carcane
De bază pentru 56% carne macră	în carcasă	0	0.0%	0	0.0%
	în viu	1,393	2.1%	1,292	2.0%
Forfetar în viu		35,129	53.8%	33,667	51.6%
Total		36,522	55.9%	34,959	53.5%

Carcane incluse în raportul național de prețuri pentru DG AGRI



Prețul de piață al porcilor în săptămâna 11 - 17 ianuarie 2021

Clasa	% carne macră	Număr porci	% din total porci	Procent mediu carne macră	Greutate medie (kg)		Preț mediu (RON / 100 kg)	
					vie	carcasă caldă - 2%	viu	carcasă caldă - 2%
S	≥ 60	21,817	59.74	62.3	110.2	84.6	450.24	586.58
E	55 - 59.9	13,142	35.98	58.2	113.2	87.3	457.21	593.15
U	50 - 54.9	1,394	3.82	53.3	118.4	91.6	456.47	589.83
ROP	< 50	169	0.46	47.0	119.8	92.0	484.54	631.38
TOTAL		36,522	100.00	60.4	111.7	85.9	453.21	589.33

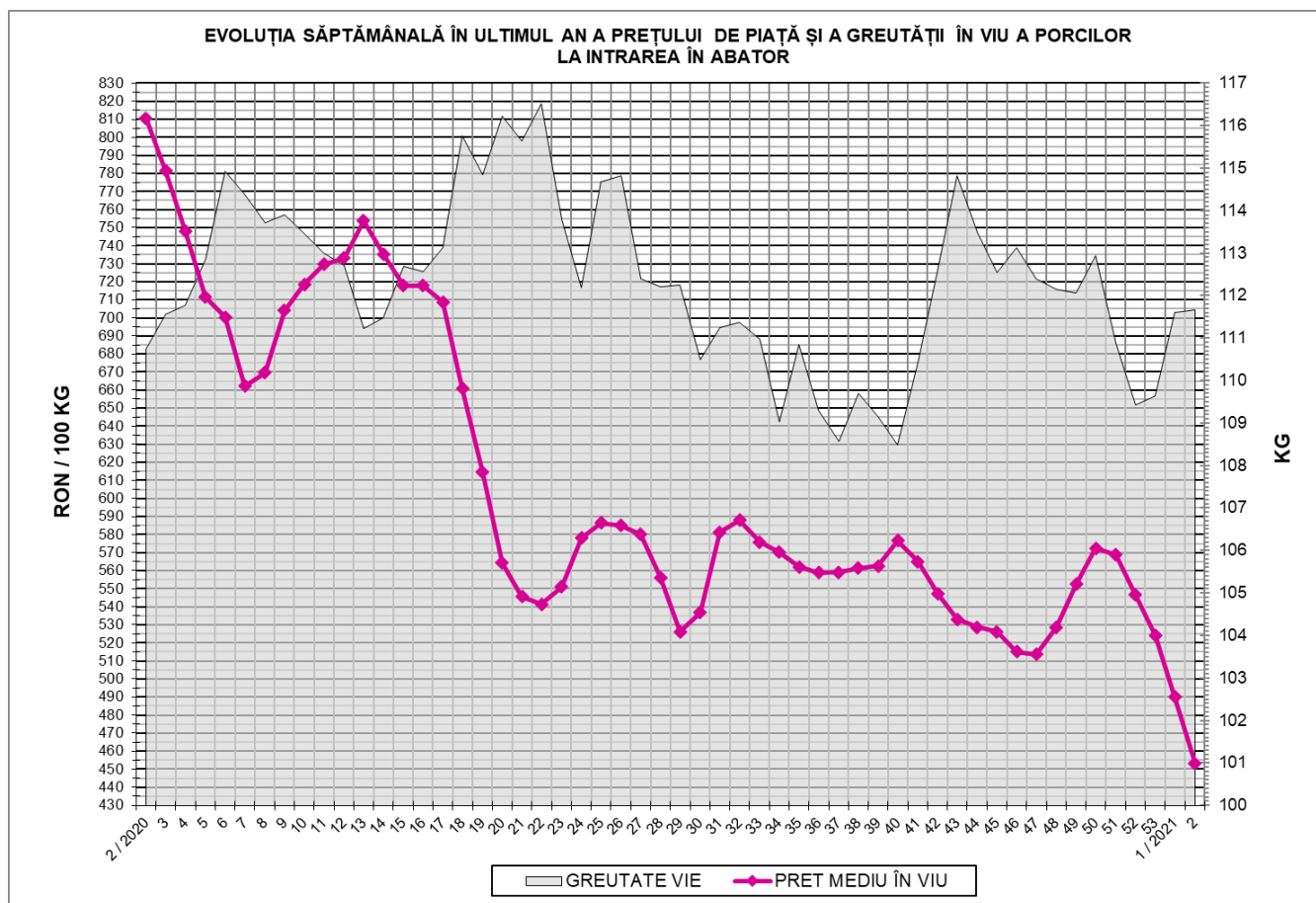



EVOLUȚIA SĂPTĂMÂNALĂ A PREȚULUI DE PIAȚĂ ÎN VIU AL PORCILOR ÎN ROMÂNIA (1)

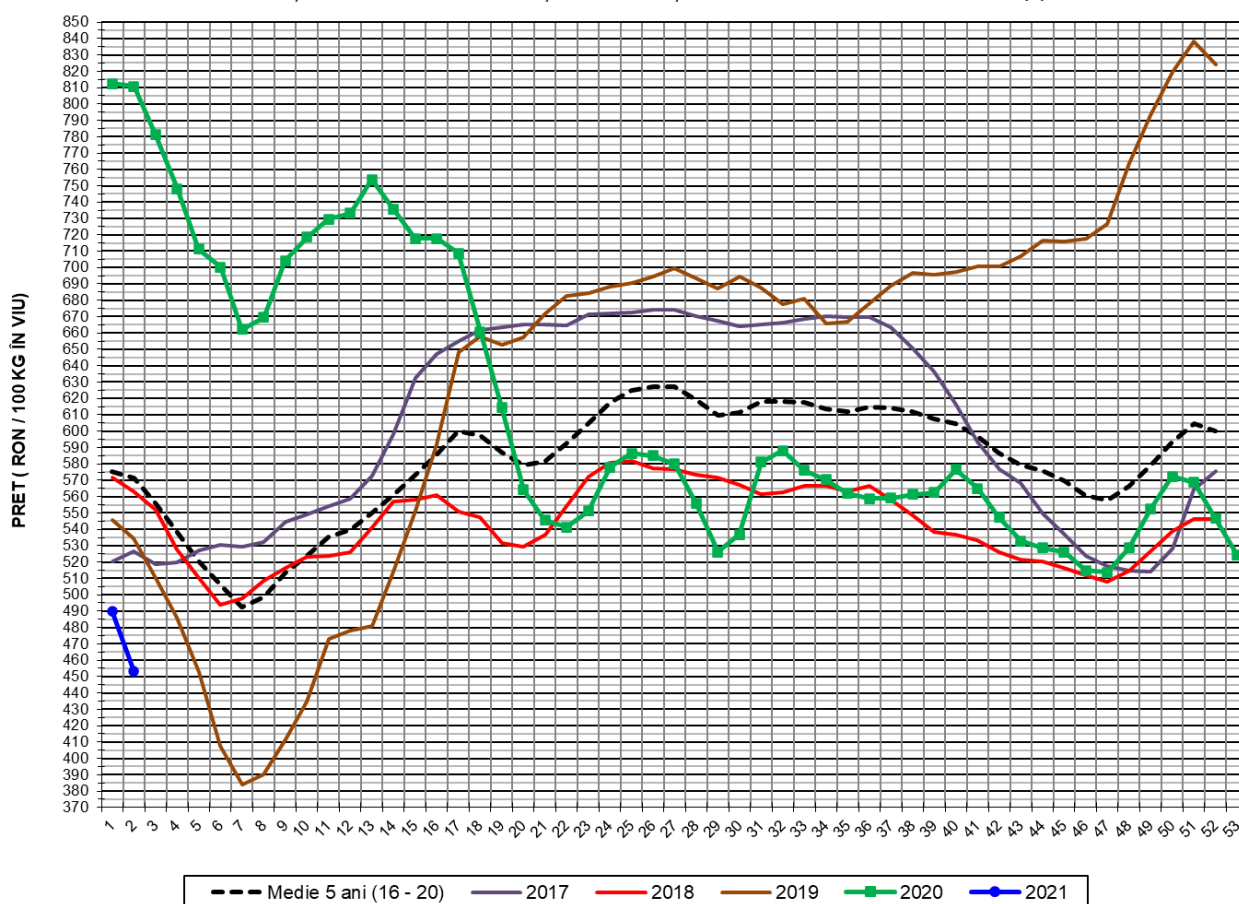

PREȚ ÎN VIU				
SĂPT 2 / 2021	VARIAȚIE			
	1 SĂPT	4 SĂPT	1 AN	MEDIE 5 ANI (2016 - 2020)
453.21 RON	-7.51%	-20.31%	-44.09%	-20.71%



EVOLUȚIA SĂPTĂMÂNALĂ A PREȚULUI DE PIAȚĂ ÎN VIU AL PORCILOR ÎN ROMÂNIA (2)

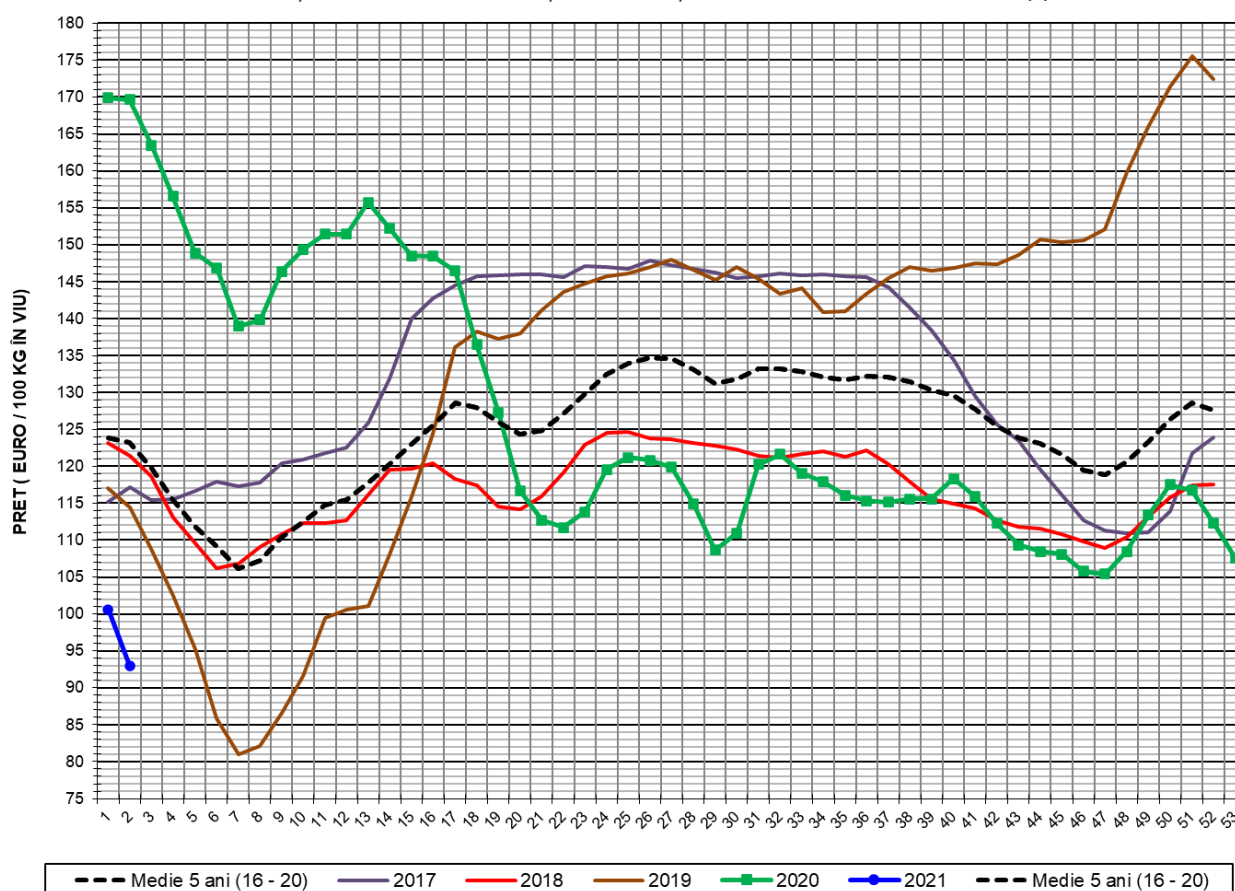

PREȚ ÎN VIU				
SĂPT 2 / 2021	VARIAȚIE			
	1 SĂPT	4 SĂPT	1 AN	MEDIE 5 ANI (2016 - 2020)
93.02 €	-7.53%	-20.35%	-45.17%	-24.50%



PREȚUL CARCASELOR DE PORCINE CALITATEA STANDARD - CLASELE "S" & "E"
ÎN SĂPTĂMÂNA 11 - 17 IANUARIE 2021

% CARNE MACRĂ		NUMĂR PORCI	% CUMULATIV DIN TOTAL PORCI	GREUTATE (KG)		PREȚ MEDIU (RON/ 100 KG)	
NIVEL GRILA PREȚURI	MEDIE			VIE	CARCASA CALDĂ - 2%	VIU	CARCASA CALDĂ - 2%
≥64	65.1	3,471	9.50	109.33	84.08	444.40	577.82
63	63.4	3,071	17.91	109.89	84.22	446.32	582.36
62	62.4	4,515	30.27	109.57	83.98	449.51	586.44
61	61.4	5,364	44.96	110.64	84.91	451.89	588.83
60	60.5	5,396	59.74	111.18	85.42	455.12	592.38
59	59.5	4,598	72.33	111.64	85.92	457.66	594.67
58	58.5	3,554	82.06	113.00	87.00	458.63	595.70
57	57.5	2,419	88.68	114.23	88.18	455.96	590.67
56	56.5	1,544	92.91	115.10	88.95	454.50	588.14
55	55.5	1,027	95.72	116.07	89.81	457.46	591.22
54	54.5	555	97.24	117.31	90.72	453.94	586.95
53	53.5	361	98.23	117.80	91.29	454.94	587.03
52	52.5	246	98.90	119.60	92.67	457.94	590.98
51	51.5	154	99.32	119.74	92.36	469.69	608.93
≤50	48.1	247	100.00	120.54	92.78	473.65	615.37
MEDIE	60.4	36,522	100.00	111.67	85.88	453.21	589.33

Culorile de fond ale rândurilor din tabelul de mai sus au legătură cu grila de prețuri.

EVOLUȚIA SĂPTĂMÂNALĂ A PREȚULUI DE PIAȚĂ AL CARCASELOR - CLASELE "S" & "E" ÎN ROMÂNIA (1)

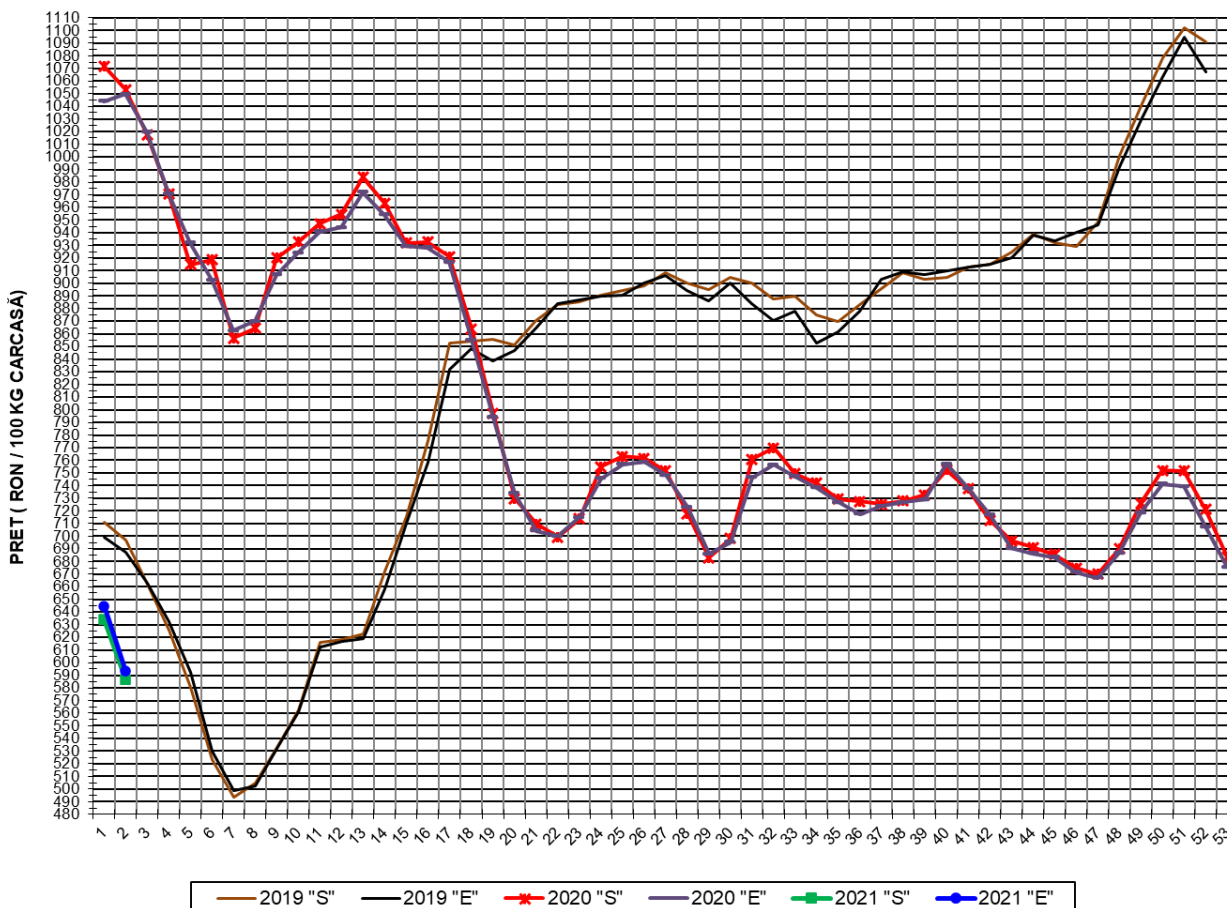

**PREȚ NAȚIONAL CARCASE
CALITATEA STANDARD - CLASELE "S" & "E"**

CLASA	PREȚ SĂPT 2 / 2021	VARIAȚIE		
		1 SĂPT	4 SĂPT	1 AN
S	586.58 RON	-7.47%	-21.94%	-44.31%
E	593.15 RON	-7.99%	-19.80%	-43.49%

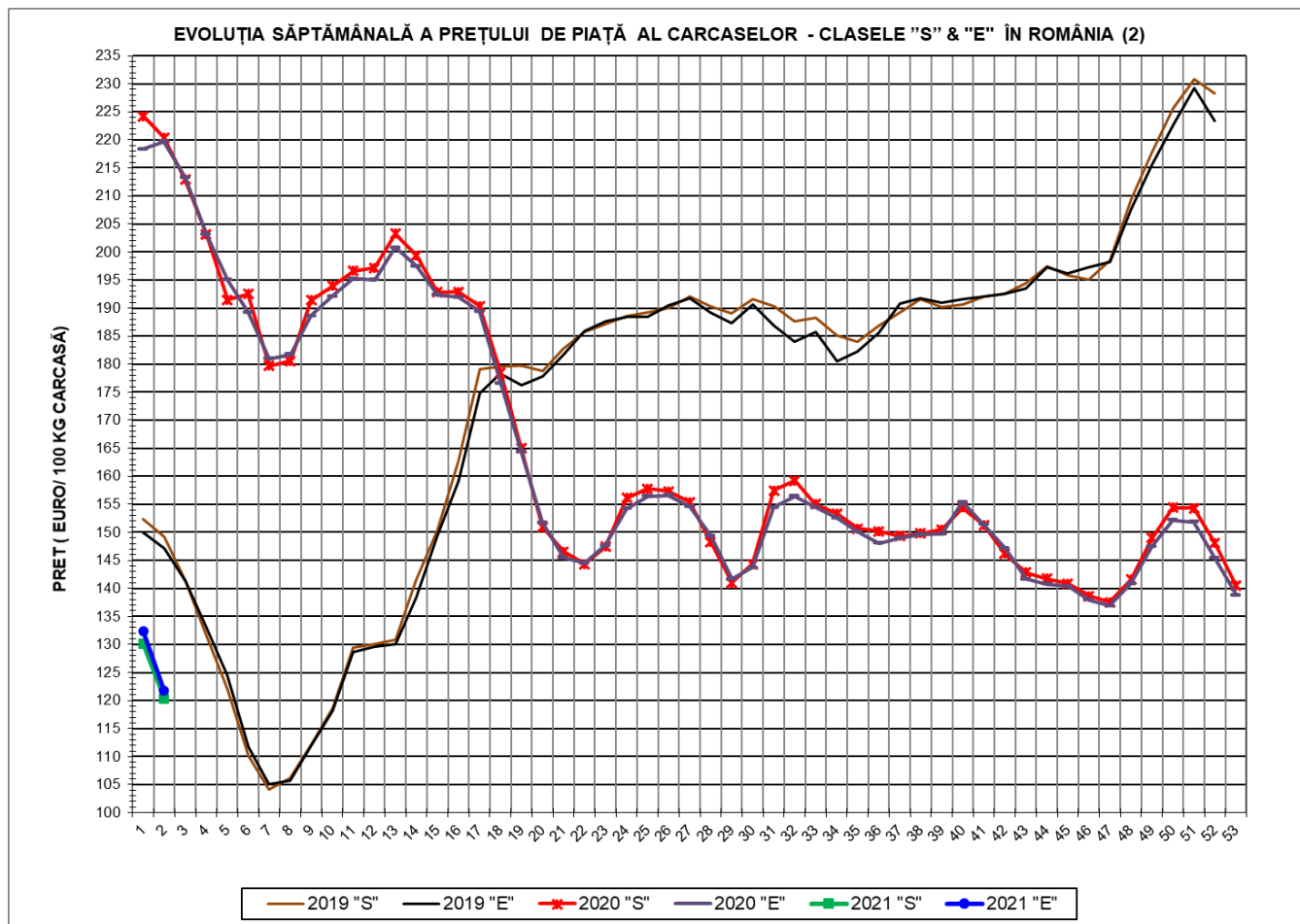

PREȚ NAȚIONAL CARCASE CALITATEA STANDARD - CLASELE "S"&"E"				
CLASA	PREȚ SAPT 2 / 2021	VARIAȚIE		
		1 SĂPT	4 SĂPT	1 AN
S	120.39 €	-7.50%	-21.99%	-45.38%
E	121.74 €	-8.06%	-19.84%	-44.58%



% PREȚ DE PIAȚĂ ÎN ROMÂNIA ȘI ÎN UE27 vs PRAGUL (PREȚUL) DE REFERINȚĂ UE27

SAPTAMANA	PREȚ (EUR)					% PREȚ vs PRAGUL (PREȚUL) DE REFERINȚĂ UE27 (*)				
	ROMÂNIA			UE28		ROMÂNIA			UE28	
	"S"	"E"	"S" + "E"	"S"	"E"	"S"	"E"	"S" + "E"	"S"	"E"
29 / 2020	140.99	141.66	141.24	155.51	148.22	93.41%	93.85%	93.57%	103.03%	98.20%
30	144.30	143.72	144.09	155.21	149.88	95.60%	95.22%	95.46%	102.83%	99.30%
31	157.45	154.43	156.31	155.99	150.73	104.31%	102.31%	103.56%	103.35%	99.86%
32	159.19	156.41	158.15	155.50	151.03	105.47%	103.63%	104.78%	103.02%	100.06%
33	155.00	154.48	154.80	155.24	150.88	102.69%	102.35%	102.56%	102.85%	99.96%
34	153.36	152.60	153.07	155.54	150.62	101.60%	101.10%	101.41%	103.05%	99.79%
35	150.66	150.11	150.46	155.67	150.57	99.82%	99.45%	99.68%	103.13%	99.76%
36	150.17	148.06	149.38	156.33	150.78	99.49%	98.09%	98.97%	103.57%	99.90%
37	149.30	148.99	149.19	155.80	149.83	98.91%	98.71%	98.84%	103.22%	99.26%
38	149.80	149.61	149.74	150.42	142.61	99.25%	99.12%	99.20%	99.66%	94.48%
39	150.51	149.74	150.24	149.88	141.57	99.72%	99.21%	99.53%	99.30%	93.79%
40	154.41	155.39	154.74	149.45	141.23	102.30%	102.95%	102.52%	99.02%	93.57%
41	151.31	151.41	151.35	148.83	140.67	100.25%	100.31%	100.27%	98.60%	93.20%
42	146.18	147.15	146.51	148.61	140.42	96.84%	97.49%	97.07%	98.46%	93.03%
43	142.87	141.65	142.36	148.33	139.63	94.65%	93.84%	94.32%	98.27%	92.51%
44	141.76	140.79	141.38	147.75	139.37	93.92%	93.28%	93.67%	97.89%	92.34%
45	140.82	140.39	140.65	147.10	139.20	93.30%	93.01%	93.18%	97.46%	92.22%
46	138.61	137.93	138.34	144.68	137.01	91.83%	91.38%	91.65%	95.85%	90.77%
47	137.53	136.91	137.29	140.96	133.80	91.11%	90.71%	90.96%	93.39%	88.65%
48	141.58	140.88	141.30	136.70	129.79	93.80%	93.34%	93.61%	90.57%	85.99%
49	149.00	147.50	148.38	134.45	128.95	98.72%	97.72%	98.30%	89.08%	85.44%
50	154.38	152.19	153.47	133.28	128.58	102.28%	100.83%	101.68%	88.30%	85.19%
51	154.33	151.88	153.34	133.60	128.83	102.25%	100.62%	101.59%	88.51%	85.35%
52	148.09	145.32	147.02	133.36	128.10	98.11%	96.28%	97.41%	88.36%	84.87%
53	140.43	138.79	139.61	133.48	127.98	93.04%	91.95%	92.49%	88.43%	84.79%
1 / 2021	130.16	132.42	130.98	133.17	127.65	86.24%	87.73%	86.78%	88.23%	84.57%
2	120.39	121.74	120.91	134.05	127.95	79.76%	80.66%	80.10%	88.81%	84.77%

(*) 150.939 EUR conform Art. 7 [1] al Reg. [UE] nr. 1308/2013



EVOLUȚIA SĂPTĂMÂNALĂ A PREȚULUI CLASA "E" ÎN UE27 ȘI ÎN CÂTEVA STATE MEMBRE

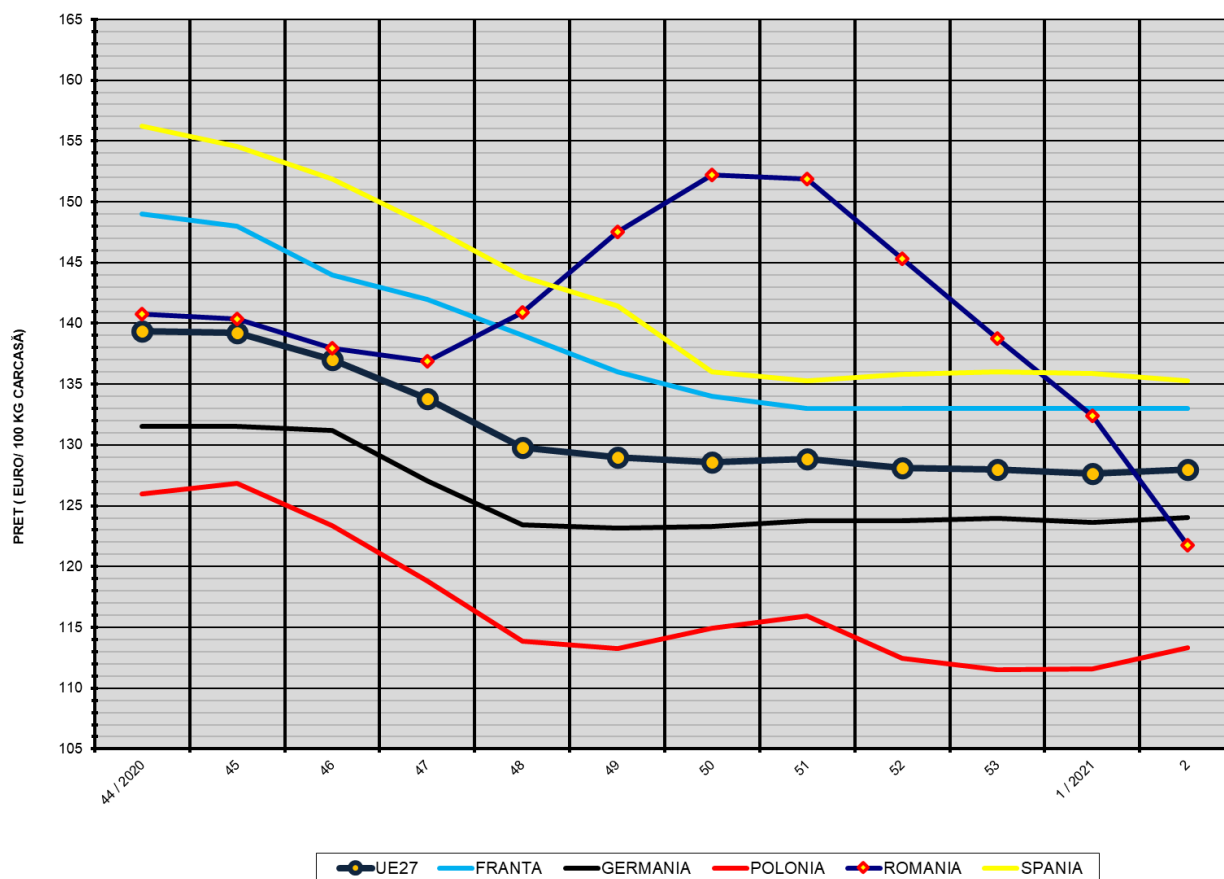

COMPARAȚII DE PREȚURI

SĂPT 2 / 2021 =	UE27	FR	DE	PL	RO	ES	RO vs UE27	RO vs FR	RO vs DE	RO vs PL	RO vs ES
	127.95 €	133.00 €	124.05 €	113.35 €	121.74 €	135.31 €	-6.21 € -4.9%	-11.26 € -8.5%	-2.31 € -1.9%	8.39 € 7.4%	-13.57 € -10.0%



PREȚUL CARCASELOR DIN CLASA "E" ÎN STATELE MEMBRE (FĂRĂ GRECIA, IRLANDA, ITALIA, MALTA)
VERSUS PREȚUL UE27 ÎN SĂPTĂMÂNA 11 - 17 IANUARIE 2021

