



Prețul de piață al bovinelor la intrarea în abator Săptămâna 1 (4 – 10 ianuarie 2021)

SITUAȚIA CARCASELOR DE BOVINE CLASIFICATE ÎN FUNCȚIE DE PROVENIENȚA BOVINELOR SACRIFICATE
ÎN SĂPTĂMÂNA 4 - 10 IANUARIE 2021

PROVENIENȚĂ BOVINĂ	CARCASE CLASIFICATE:						PREȚ FEZABIL CATEGORIILE:						
	BOVINE CU VÂRSTA:				TOTAL		A, B, C, D, E, Z				V		
	DE 8 LUNI SAU MAI MULT (A, B, C, D, E, Z)		MAI MICĂ DE 8 LUNI (V)				TOATE CLASELE		CLASELE CONFORM ART 7, REG (UE)		TOATE CLASELE		
	NUMĂR	%	NUMĂR	%	NUMĂR	%	NUMĂR	%	NUMĂR	%	NUMĂR	%	
CUMPĂRATE	1,221	37.7	67	2.1	1,288	39.7	1,150	35.5	532	16.4	53	1.6	
FERME PROPRII ALE ABATOARELOR	250	7.7	4	0.1	254	7.8	240	7.4	91	2.8	4	0.1	
PRESTĂR SERVICII	PRODUCĂTORI	1,293	39.9	54	1.7	1,347	41.5	1,245	38.4	319	9.8	52	1.6
	COMERCIANȚI	342	10.5	11	0.3	353	10.9	342	10.5	67	2.1	8	0.2
TOTAL	3,106	95.8	136	4.2	3,242	100.0	2,977	91.8	1,009	31.1	117	3.6	

1,390 Carcase incluse în rapoartele naționale de prețuri de piață pentru carcasele de bovine cu vârsta de 8 luni sau mai mult
42.9% din total carcase clasificate

623 Carcase incluse în raportul național de prețuri de piață pentru Comisia Europeană
19.2% din total carcase clasificate

57 Carcase incluse în rapoartele naționale de prețuri de piață pentru carcasele de bovine cu vârsta mai mică de 8 luni (viței)
1.7% din total carcase clasificate

Factor general de ajustare pentru cheltuielile de transport a prețurilor raportate: 0.10 RON/kg carcasă caldă-2%

Prețul în viu al bovinelor din toate clasele de conformație și acoperire cu grăsime
la intrarea în abator în săptămâna 4 - 10 ianuarie 2021

Categorie	Număr	Greutate în viu (kg)	Preț în viu (RON / 100 kg)	Modificare preț	
				1 săpt	1 an
"A" - TĂURAȘI	254	525.8	759.4	1.52%	6.96%
"B" - TAURI	52	579.9	737.0	7.64%	5.84%
"C" - BOI	9	713.4	670.3	2.46%	8.73%
"D" - VACI	835	546.5	529.0	-0.83%	3.05%
"E" - VIȚELE	126	514.6	643.8	0.53%	6.10%
"Z" - TINERET BOVIN	114	385.3	677.7	1.24%	9.43%
A + B + C + D + E + Z	1,390	528.9	599.6	0.83%	5.55%
"V" - VIȚEI	57	264.8	654.0	-3.73%	-1.36%



Raport național prețuri de piață carcase de bovine cu vârsta de 8 luni sau mai mult, la intrarea în abator conform grilei UE

Săptămâna: 1

din: 04/01/21

până în 10/01/21

"A"- CARCASE DE MASCULI NECASTRAȚI CU VÂRSTA CUPRINSĂ ÎNTRE 12 LUNI ȘI MAI PUȚIN DE 24 DE LUNI (TĂURAȘI)								
CONFORMAȚIE	PREȚ MEDIU (RON / 100 kg)					NUMĂR CARCASE	TOTAL	
	GRĂSIMI						GREUTATE MEDIE	PREȚ MEDIU (RON / 100 kg)
	1	2	3	4	5			
E	0.0	0.0	0.0	0.0	0.0	0	0.0	0.0
U	1634.0	1600.3	0.0	0.0	0.0	4	463.3	1608.9
R	1758.3	1536.0	1475.9	0.0	0.0	29	329.6	1578.4
O	1388.2	1412.6	1331.9	0.0	0.0	129	274.9	1397.4
P	1406.7	1406.3	1390.0	0.0	0.0	92	261.2	1406.3
TOTAL	1420.6	1444.8	1420.4	0.0	0.0	254	279.1	1430.4

"B"- CARCASE DE MASCULI NECASTRAȚI CU VÂRSTA DE 24 DE LUNI ȘI MAI MULT (TAURI)								
CONFORMAȚIE	PREȚ MEDIU (RON / 100 kg)					NUMĂR CARCASE	TOTAL	
	GRĂSIMI						GREUTATE MEDIE	PREȚ MEDIU (RON / 100 kg)
	1	2	3	4	5			
E	0.0	0.0	0.0	0.0	0.0	0	0.0	0.0
U	0.0	0.0	0.0	0.0	0.0	0	0.0	0.0
R	1391.7	1432.2	1518.8	1499.9	0.0	13	350.7	1469.5
O	1325.9	1333.9	1528.1	1515.3	0.0	28	312.9	1392.8
P	1301.3	1312.0	0.0	0.0	0.0	11	231.9	1302.2
TOTAL	1328.8	1347.9	1523.8	1507.1	0.0	52	305.2	1400.3

"C"- CARCASE DE MASCULI CASTRAȚI CU VÂRSTA DE 12 LUNI ȘI MAI MULT (BOI)								
CONFORMAȚIE	PREȚ MEDIU (RON / 100 kg)					NUMĂR CARCASE	TOTAL	
	GRĂSIMI						GREUTATE MEDIE	PREȚ MEDIU (RON / 100 kg)
	1	2	3	4	5			
E	0.0	0.0	0.0	0.0	0.0	0	0.0	0.0
U	0.0	0.0	1315.0	0.0	0.0	1	422.4	1315.0
R	0.0	1332.0	0.0	1610.0	0.0	2	356.7	1455.7
O	0.0	1258.9	1258.0	0.0	0.0	3	429.3	1258.6
P	1063.0	1161.0	1209.0	0.0	0.0	3	312.3	1161.9
TOTAL	1063.0	1258.8	1260.1	1610.0	0.0	9	373.4	1280.6

"D"- CARCASE DE FEMELE CARE AU FĂȚAT (VACI)								
CONFORMAȚIE	PREȚ MEDIU (RON / 100 kg)					NUMĂR CARCASE	TOTAL	
	GRĂSIMI						GREUTATE MEDIE	PREȚ MEDIU (RON / 100 kg)
	1	2	3	4	5			
E	0.0	0.0	0.0	0.0	0.0	0	0.0	0.0
U	0.0	2329.0	2329.0	0.0	0.0	2	444.1	2329.0
R	1366.5	1121.5	1081.8	1161.2	0.0	29	367.0	1169.4
O	1147.0	1127.9	1120.7	1182.2	1162.2	473	285.7	1134.3
P	1029.9	1044.5	1003.4	1067.5	0.0	331	215.2	1032.8
TOTAL	1091.1	1110.8	1115.1	1163.1	1162.2	835	261.0	1107.7

"E"- CARCASE ALE ALTOR BOVINE FEMELE CU VÂRSTA DE 12 LUNI ȘI MAI MULT (VIȚELE)								
CONFORMAȚIE	PREȚ MEDIU (RON / 100 kg)					NUMĂR CARCASE	TOTAL	
	GRĂSIMI						GREUTATE MEDIE	PREȚ MEDIU (RON / 100 kg)
	1	2	3	4	5			
E	0.0	0.0	0.0	0.0	0.0	0	0.0	0.0
U	0.0	0.0	0.0	0.0	0.0	0	0.0	0.0
R	1208.0	1308.0	1339.1	1305.0	0.0	6	337.1	1316.7
O	1321.8	1320.9	1266.1	1259.0	0.0	77	269.9	1307.0
P	1361.4	1336.4	1254.0	1207.0	0.0	43	208.6	1328.0
TOTAL	1334.9	1324.9	1275.4	1259.5	0.0	126	252.2	1313.6

"Z"- CARCASE DE BOVINE CU VÂRSTA CUPRINSĂ ÎNTRE 8 LUNI ȘI MAI PUȚIN DE 12 LUNI (TINERET BOVIN)								
CONFORMAȚIE	PREȚ MEDIU (RON / 100 kg)					NUMĂR CARCASE	TOTAL	
	GRĂSIMI						GREUTATE MEDIE	PREȚ MEDIU (RON / 100 kg)
	1	2	3	4	5			
E	0.0	0.0	0.0	0.0	0.0	0	0.0	0.0
U	0.0	0.0	0.0	0.0	0.0	0	0.0	0.0
R	0.0	1792.9	1551.0	0.0	0.0	3	268.5	1699.0
O	1245.2	1458.1	1553.0	0.0	0.0	49	230.1	1344.0
P	1331.9	1359.0	0.0	0.0	0.0	62	160.3	1332.6
TOTAL	1298.1	1482.8	1551.9	0.0	0.0	114	193.2	1351.9

TOATE CATEGORIILE								
CONFORMAȚIE	PREȚ MEDIU (RON / 100 kg)					NUMĂR CARCASE	TOTAL	
	GRĂSIMI						GREUTATE MEDIE	PREȚ MEDIU (RON / 100 kg)
	1	2	3	4	5			
E	0.0	0.0	0.0	0.0	0.0	0	0.0	0.0
U	1634.0	1774.3	1840.8	0.0	0.0	7	452.0	1771.8
R	1518.9	1396.8	1308.4	1328.6	0.0	82	345.2	1388.7
O	1242.9	1233.8	1154.7	1229.6	1162.2	759	280.2	1217.6
P	1178.6	1156.5	1073.8	1090.0	0.0	542	217.1	1163.7
TOTAL	1222.6	1236.1	1170.5	1239.1	1162.2	1390	260.3	1218.3

Prețuri incluse în raportul național de prețuri pentru Comisia Europeană

**Raport național parțial prețuri de piață carcase de bovine cu vârsta de 8 luni sau mai mult, la intrarea în abator conform grilei UE (*****Săptămâna: 1****din: 04/01/21****până în 10/01/21**

"A"- CARCASE DE MASCULI NECASTRAȚI CU VÂRSTA CUPRINSĂ ÎNȚRE 12 LUNI ȘI MAI PUȚIN DE 24 DE LUNI (TĂURAȘI)								
CONFORMAȚIE	PREȚ MEDIU (RON / 100 kg)					TOTAL		
	GRĂSIME					NUMĂR CARCASE	GREUTATE MEDIE	PREȚ MEDIU (RON / 100 kg)
	1	2	3	4	5			
E	0.0	0.0	0.0	0.0	0.0	0	0.0	0.0
U	1634.0	1600.3	0.0	0.0	0.0	4	463.3	1608.9
R	1838.7	1530.5	1341.3	0.0	0.0	19	335.0	1559.9
O	1430.3	1410.1	1219.0	0.0	0.0	58	247.0	1413.6
P	1454.6	1530.5	0.0	0.0	0.0	28	187.1	1464.7
TOTAL	1484.9	1478.3	1304.1	0.0	0.0	109	254.9	1469.8

"B"- CARCASE DE MASCULI NECASTRAȚI CU VÂRSTA DE 24 DE LUNI ȘI MAI MULT (TAURI)								
CONFORMAȚIE	PREȚ MEDIU (RON / 100 kg)					TOTAL		
	GRĂSIME					NUMĂR CARCASE	GREUTATE MEDIE	PREȚ MEDIU (RON / 100 kg)
	1	2	3	4	5			
E	0.0	0.0	0.0	0.0	0.0	0	0.0	0.0
U	0.0	0.0	0.0	0.0	0.0	0	0.0	0.0
R	1391.7	1358.0	1518.8	1499.9	0.0	12	355.6	1467.5
O	1364.3	1333.9	1528.1	1515.3	0.0	26	310.3	1410.3
P	1300.8	1312.0	0.0	0.0	0.0	8	209.6	1302.3
TOTAL	1352.5	1334.3	1523.8	1507.1	0.0	46	304.6	1414.8

"C"- CARCASE DE MASCULI CASTRAȚI CU VÂRSTA DE 12 LUNI ȘI MAI MULT (BOI)								
CONFORMAȚIE	PREȚ MEDIU (RON / 100 kg)					TOTAL		
	GRĂSIME					NUMĂR CARCASE	GREUTATE MEDIE	PREȚ MEDIU (RON / 100 kg)
	1	2	3	4	5			
E	0.0	0.0	0.0	0.0	0.0	0	0.0	0.0
U	0.0	0.0	1315.0	0.0	0.0	1	422.4	1315.0
R	0.0	1332.0	0.0	1610.0	0.0	2	356.7	1455.7
O	0.0	1258.9	1258.0	0.0	0.0	3	429.3	1258.6
P	1063.0	1161.0	1209.0	0.0	0.0	3	312.3	1161.9
TOTAL	1063.0	1258.8	1260.1	1610.0	0.0	9	373.4	1280.6

"D"- CARCASE DE FEMELE CARE AU FĂTAT (VACI)								
CONFORMAȚIE	PREȚ MEDIU (RON / 100 kg)					TOTAL		
	GRĂSIME					NUMĂR CARCASE	GREUTATE MEDIE	PREȚ MEDIU (RON / 100 kg)
	1	2	3	4	5			
E	0.0	0.0	0.0	0.0	0.0	0	0.0	0.0
U	0.0	2329.0	2329.0	0.0	0.0	2	444.1	2329.0
R	1366.5	1121.5	1208.0	1161.2	0.0	26	362.8	1203.3
O	1147.8	1138.3	1148.4	1184.6	1162.2	447	283.3	1146.9
P	1029.9	1047.3	1026.8	1067.5	0.0	323	214.1	1035.4
TOTAL	1091.3	1119.6	1147.6	1164.1	1162.2	798	258.3	1117.2

"E"- CARCASE ALE ALTOR BOVINE FEMELE CU VÂRSTA DE 12 LUNI ȘI MAI MULT (VITELE)								
CONFORMAȚIE	PREȚ MEDIU (RON / 100 kg)					TOTAL		
	GRĂSIME					NUMĂR CARCASE	GREUTATE MEDIE	PREȚ MEDIU (RON / 100 kg)
	1	2	3	4	5			
E	0.0	0.0	0.0	0.0	0.0	0	0.0	0.0
U	0.0	0.0	0.0	0.0	0.0	0	0.0	0.0
R	1208.0	1308.0	1419.0	0.0	0.0	3	277.5	1333.5
O	1321.8	1317.4	1270.0	1259.0	0.0	69	266.6	1310.0
P	1352.8	1326.8	0.0	0.0	0.0	34	195.8	1338.8
TOTAL	1331.2	1319.6	1286.6	1259.0	0.0	106	244.2	1318.2

"Z"- CARCASE DE BOVINE CU VÂRSTA CUPRINSĂ ÎNȚRE 8 LUNI ȘI MAI PUȚIN DE 12 LUNI (TINERET BOVIN)								
CONFORMAȚIE	PREȚ MEDIU (RON / 100 kg)					TOTAL		
	GRĂSIME					NUMĂR CARCASE	GREUTATE MEDIE	PREȚ MEDIU (RON / 100 kg)
	1	2	3	4	5			
E	0.0	0.0	0.0	0.0	0.0	0	0.0	0.0
U	0.0	0.0	0.0	0.0	0.0	0	0.0	0.0
R	0.0	1554.0	1551.0	0.0	0.0	2	278.3	1552.3
O	1258.5	1470.3	1553.0	0.0	0.0	43	224.2	1355.5
P	1310.7	0.0	0.0	0.0	0.0	37	146.8	1310.7
TOTAL	1284.9	1475.1	1551.9	0.0	0.0	82	190.6	1347.0

TOATE CATEGORIILE								
CONFORMAȚIE	PREȚ MEDIU (RON / 100 kg)					TOTAL		
	GRĂSIME					NUMĂR CARCASE	GREUTATE MEDIE	PREȚ MEDIU (RON / 100 kg)
	1	2	3	4	5			
E	0.0	0.0	0.0	0.0	0.0	0	0.0	0.0
U	1634.0	1774.3	1840.8	0.0	0.0	7	452.0	1771.8
R	1501.2	1337.4	1360.9	1330.8	0.0	64	346.4	1378.3
O	1222.8	1215.4	1175.6	1233.3	1162.2	646	276.1	1209.2
P	1114.4	1106.6	1040.1	1067.5	0.0	433	205.7	1106.5
TOTAL	1183.8	1209.6	1188.8	1240.8	1162.2	1150	254.6	1196.8

(*) Pentru calcularea prețurilor medii au fost luate în considerare doar bovinele cumparate de către abatoare



**Raport prețuri de piață din România versus prețuri de piață comunitare
conform Art.7 Regulamentul de punere în aplicare (UE) 2017/1184 al Comisiei din 20 aprilie 2017**

Săptămâna: 1

din: 04/01/21

până în: 10/01/21

CATEGORIA	CLASA	PREȚ MEDIU			PREȚ RO /PREȚ COMUNITAR (%)
		ROMANIA		UE	
		RON / 100 kg	€ / 100 kg	€ / 100 kg	
Z	U2	0.00	0.00	384.73	
Z	U3	0.00	0.00	366.03	
Z	R2	1792.85	368.08	364.63	0.95
Z	R3	1551.00	318.43	375.45	-15.19 (*)
Z	O2	1458.15	299.37	315.47	-5.10
Z	O3	1553.00	318.84	311.88	2.23
Z		1505.62	309.12	344.16	-10.18
A	U2	1600.27	328.54	392.70	-16.34
A	U3	0.00	0.00	379.26	
A	R2	1536.02	315.35	368.33	-14.38
A	R3	1475.89	303.01	365.83	-17.17 (*)
A	O2	1412.61	290.02	329.90	-12.09
A	O3	1331.89	273.44	339.59	-19.48
A		1427.99	293.17	366.82	-20.08
B	R3	1518.82	311.82	314.58	-0.88
C	U2	0.00	0.00	392.79	
C	U3	1315.00	269.98	400.60	-32.61
C	U4	0.00	0.00	389.29	
C	R3	0.00	0.00	379.33	
C	R4	1610.00	330.54	376.97	-12.32
C	O3	1258.00	258.27	353.86	-27.01
C	O4	0.00	0.00	362.70	
C		1364.04	280.04	373.06	-24.93
D	R3	1081.77	222.09	347.37	-36.07
D	R4	1161.22	238.40	299.63	-20.44
D	O2	1127.88	231.56	251.03	-7.76
D	O3	1120.66	230.08	272.67	-15.62 (*)
D	O4	1182.20	242.71	280.12	-13.35
D	P2	1044.53	214.45	225.82	-5.03
D	P3	1003.41	206.01	263.23	-21.74
D		1095.93	225.00	275.08	-18.21
E	U2	0.00	0.00	422.26	
E	U3	0.00	0.00	419.72	
E	R2	1308.00	268.54	364.54	-26.33
E	R3	1339.10	274.92	377.82	-27.24 (*)
E	R4	1305.00	267.92	364.14	-26.42
E	O2	1320.94	271.20	290.22	-6.55
E	O3	1266.15	259.95	315.06	-17.49
E	O4	1259.00	258.48	340.05	-23.99
E		1304.27	267.77	370.88	-27.80
TOATE CATEGORIILE		1262.72	259.24	335.48	-22.73

(*) CATEGORII ȘI CLASE DE REFERINȚĂ ÎN UE28: Z3, AR3, CR3, DO3 ȘI ER3



**CARCASE DE CARCASE DE BOVINE CU VÂRSTA DE 8 LUNI SAU MAI MULT LA INTRAREA ÎN ABATOR
CONFORM ART.7 REGULAMENTUL DE PUNERE ÎN APLICARE (UE) 2017/1184 AL COMISIEI DIN 20 APRILIE 2017**

Cotații naționale (RON / 100 kg)	SĂPT 1 / 2021	VARIAȚIE		
		1 SĂPT	1 AN	Medie 5 ani (15 - 19)
Tăurași "A"	1,427.99	-1.55%	5.83%	16.12%
Vaci "D"	1,095.93	-4.00%	-0.55%	11.15%
Vițele "E"	1,304.27	2.29%	6.46%	15.46%

Prețuri medii europene (€ / 100 kg)	SĂPT 1 / 2021			VARIAȚIE					
				1 SĂPT			1 AN		
	A	D	E	A	D	E	A	D	E
UE27	366.82	275.08	370.88	0.32%	0.90%	0.34%	0.01%	1.02%	-0.17%
Franța	371.81	320.05	419.38	0.08%	0.22%	-0.18%	-4.95%	5.88%	4.33%
Germania	383.97	260.93	329.68	-0.04%	1.70%	3.88%	2.62%	-1.31%	-0.39%
Italia	408.26	234.91	443.13	1.29%	0.39%	-0.48%	-3.65%	-3.77%	2.51%
Țările de Jos	341.16	265.14	237.82	8.44%	3.35%	-67.38%	-0.35%	-4.23%	-5.29%
Polonia	311.82	240.52	299.51	0.95%	2.56%	2.44%	1.51%	-3.36%	-3.41%
România	293.17	224.99	267.77	-1.56%	-4.00%	2.29%	3.89%	-2.38%	4.50%
Ungaria	220.62	179.13	190.75	11.40%	3.06%	-3.28%	-5.70%	-5.77%	-1.43%

PREȚ MEDIU PONDERAT LA INTRAREA ÎN ABATOR - CARCASE DE TĂURAȘI (A)

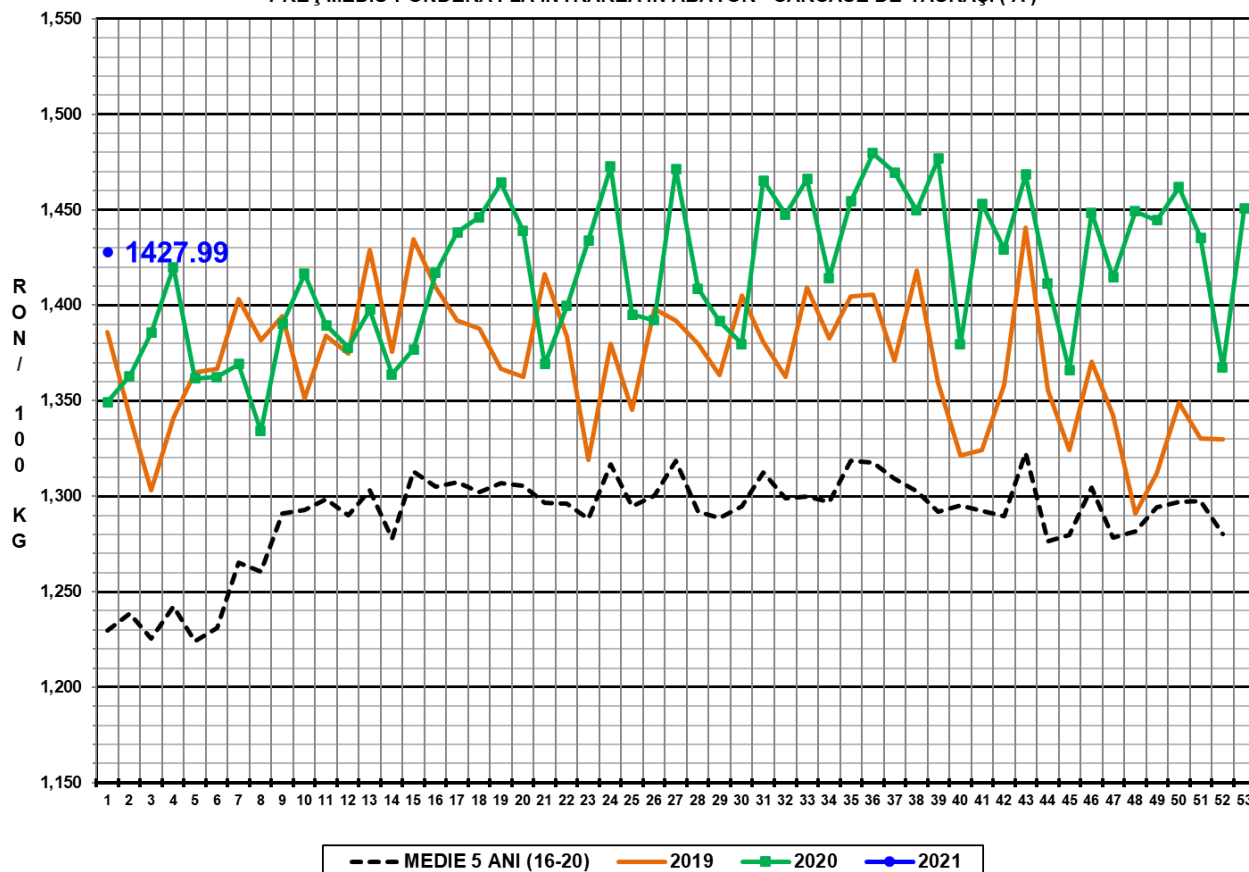

PREȚ MEDIU PONDERAT LA INTRAREA ÎN ABATOR - CARCASE DE VACI (D)

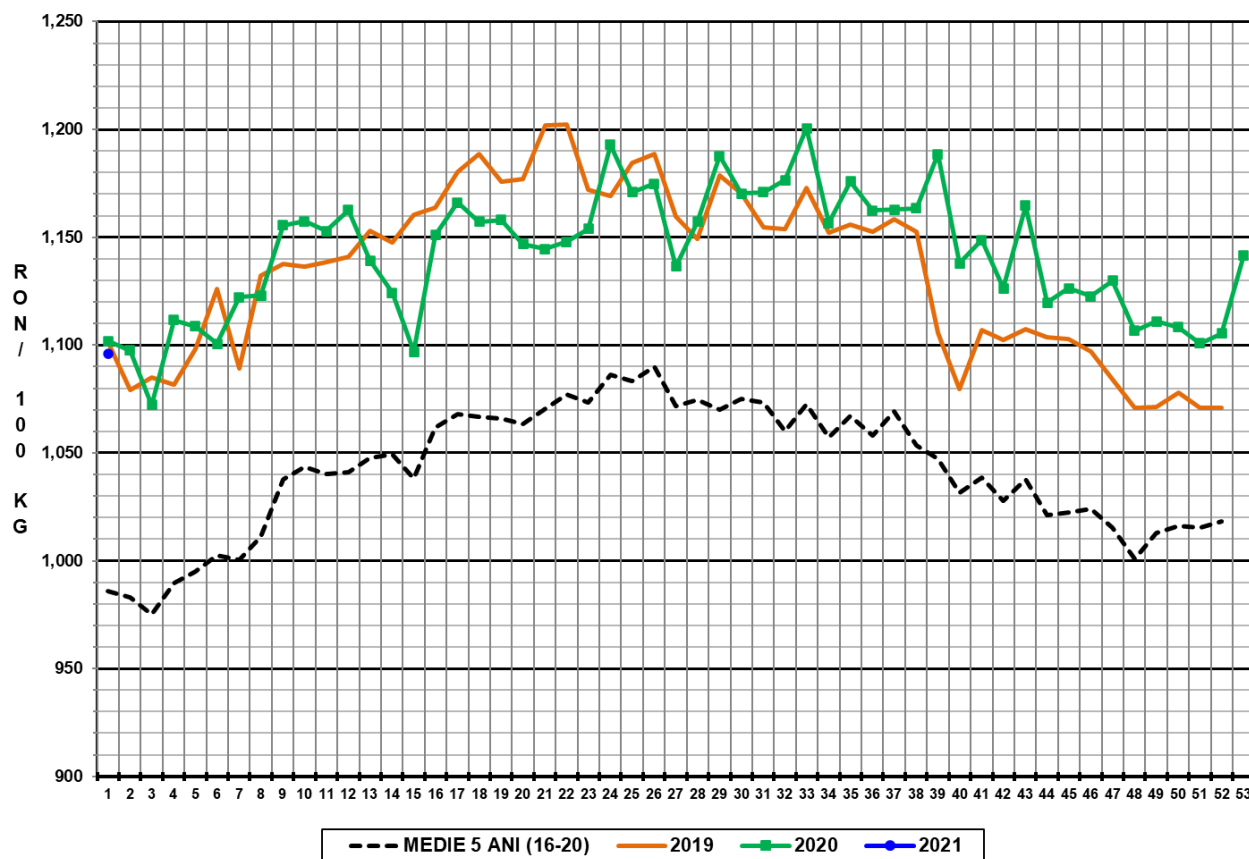

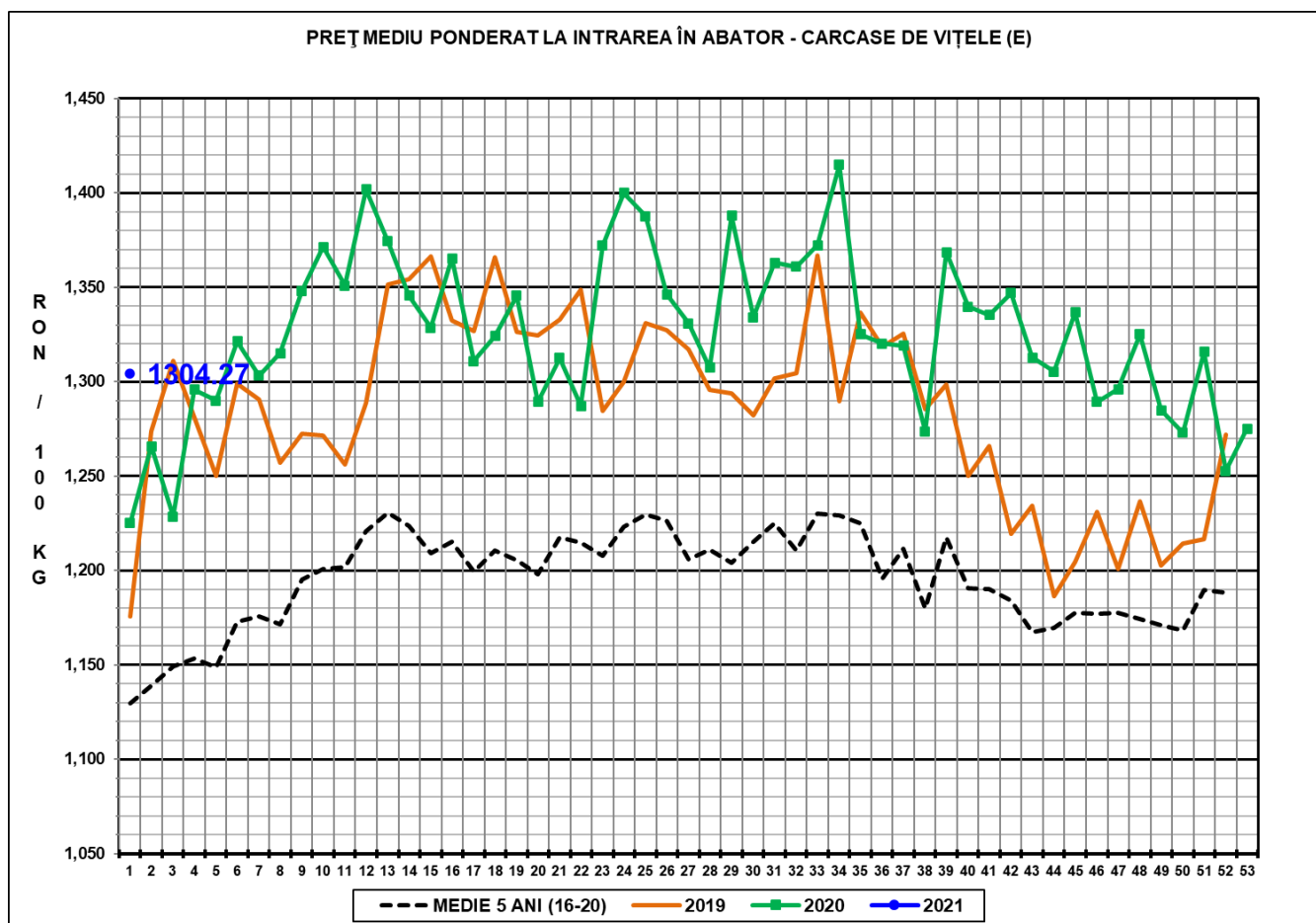

N.B. Prețurile medii ponderate săptămânale au fost calculate după cum urmează:

1. În toate cazurile de la paginile 1 - 3 și în cazul „per combinație categorie, clasă de conformație și grad de acoperire cu grăsime” de la pagina 4, au fost aplicate ponderi „real time”, care constau în greutatea individuale în viu, sau în carcasă ale bovinelor. Prețul mediu ponderat săptămânal (în viu sau în carcasă) este egal cu suma produselor dintre prețul individual (în viu sau în carcasă) și greutatea individuală (în viu sau în carcasă) împărțită la suma ponderilor (greutățile în viu sau în carcasă).

2. În cazul „per categorie” de la paginile 4 - 7, au fost aplicate ponderi bazate pe „cifrele istorice” comunicate de statele membre privind distribuția în clasele SEUROP.