

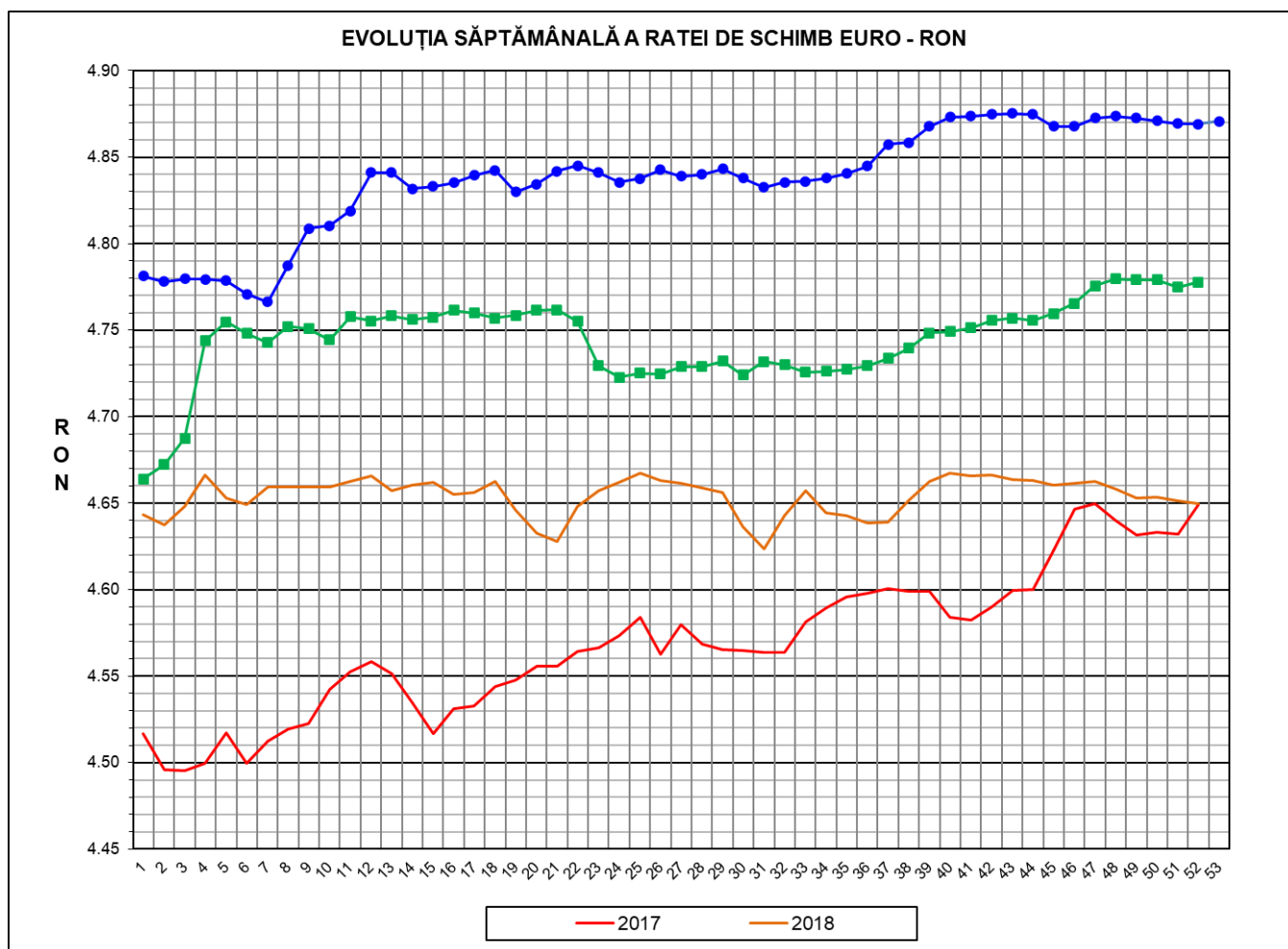

# Prețul de piață al porcilor la intrarea în abator

## Săptămâna 53 (28 decembrie 2020 – 3 ianuarie 2021)



| <b>RATA DE SCHIMB EURO - RON</b> |                 |               |             |
|----------------------------------|-----------------|---------------|-------------|
| <b>SĂPT 53 / 2020</b>            | <b>VARIAȚIE</b> |               |             |
|                                  | <b>1 SĂPT</b>   | <b>4 SĂPT</b> | <b>1 AN</b> |
| <b>1€ = 4.8708 RON</b>           | <b>0.03%</b>    | <b>-0.03%</b> | <b>(*)</b>  |

(\*) date nedisponibile



**SITUAȚIA CARCASELOR DE PORCINE CLASIFICATE  
ÎN FUNCȚIE DE PROVENIENȚA PORCILOR SACRIFICAȚI  
IN SĂPTĂMÂNA 28 DECEMBRIE 2020 - 3 IANUARIE 2021**

|   |  | NUMĂR<br>CARCASE | % DIN TOTAL   |
|---|--|------------------|---------------|
| PROVENIENȚĂ<br>PORCI<br>SACRIFICAȚI                                 | TRANZACȚII COMERCIALE ÎNTRE<br>ABATOARE ȘI FURNIZORI | 21,490           | 54.66         |
|   | FERME PROPRII ALE<br>ABATOARELOR                     | 12,975           | 33.00         |
|   | PRESTĂRI SERVICII                                    | 4,851            | 12.34         |
| <b>TOTAL CARCASE CLASIFICATE CU GREUTATEA<br/>CALDĂ 50 - 120 KG</b> |  | <b>39,316</b>    | <b>100.00</b> |
| DIN CARE DIN COMERȚ INTRACOMUNITAR                                  |  | 2,690            | 6.84          |

Situația porcilor proveniți din tranzacții comerciale  
între abatoare și furnizori care fac obiectul raportării prețurilor  
în săptămâna 28 decembrie 2020 - 3 ianuarie 2021

| Tip preț la intrarea în<br>abator       |            | Carcase cu greutatea caldă 60 - 120 kg |                                       |          |                           |
|---|------------|--|---------------------------------------|----------|---------------------------|
|   |            | SEUROP                                 |                                       | d.c. S+E |                           |
|   |            | nr                                     | % din total<br>carcase<br>clasificate | nr       | % din<br>total<br>carcase |
| De bază<br>pentru<br>56% carne<br>macră | în carcasă | 0                                      | 0.0%                                  | 0        | 0.0%                      |
|   | în viu     | 1,447                                  | 3.7%                                  | 1,255    | 3.2%                      |
| Forfetar în viu                         |            | 19,938                                 | 50.7%                                 | 18,902   | 48.1%                     |
| Total                                   |            | 21,385                                 | 54.4%                                 | 20,157   | 51.3%                     |

**Carcase incluse în raportul național de prețuri pentru DG AGRI**



## Prețul de piață al porcilor în săptămâna 28 decembrie 2020 - 3 ianuarie 2021

| Clasa        | % carne macră | Număr porci   | % din total porci | Procent mediu carne macră | Greutate medie (kg) |                    | Preț mediu (RON / 100 kg) |                    |
|--------------|---------------|---------------|-------------------|---------------------------|---------------------|--------------------|---------------------------|--------------------|
|              |               |               |                   |                           | vie                 | carcasă caldă - 2% | viu                       | carcasă caldă - 2% |
| S            | ≥ 60          | 12,398        | 57.98             | 62.3                      | 106.5               | 82.1               | 527.07                    | 683.57             |
| E            | 55 - 59.9     | 7,759         | 36.28             | 58.1                      | 113.2               | 87.5               | 521.89                    | 675.60             |
| U            | 50 - 54.9     | 1,119         | 5.23              | 53.2                      | 118.9               | 92.7               | 511.72                    | 656.31             |
| ROP          | < 50          | 109           | 0.51              | 47.1                      | 116.0               | 90.2               | 501.57                    | 645.23             |
| <b>TOTAL</b> |               | <b>21,385</b> | <b>100.00</b>     | <b>60.2</b>               | <b>109.6</b>        | <b>84.7</b>        | <b>524.12</b>             | <b>678.81</b>      |

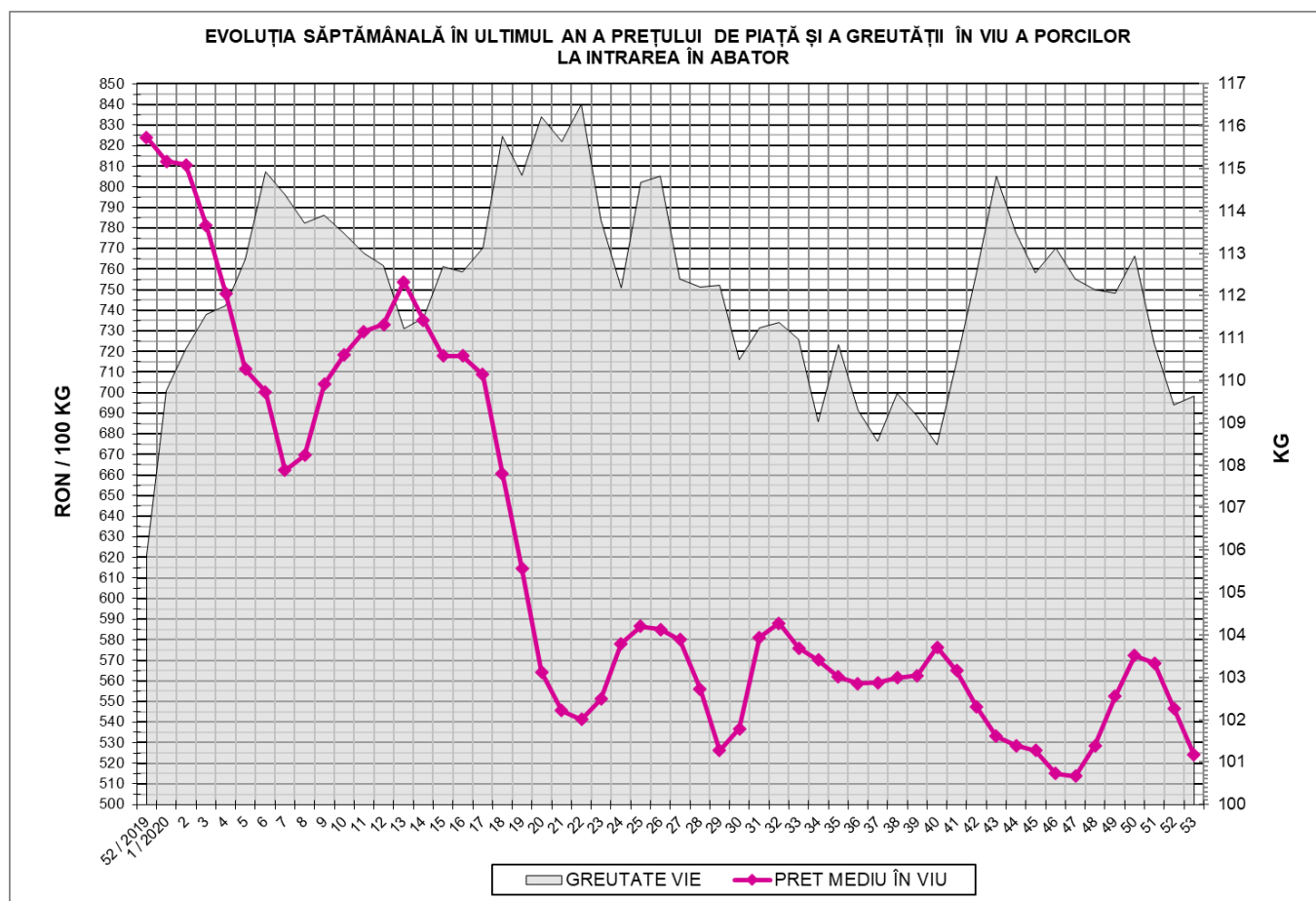

EVOLUȚIA SĂPTĂMÂNALĂ A PREȚULUI DE PIAȚĂ ÎN VIU AL PORCILOR ÎN ROMÂNIA (1)

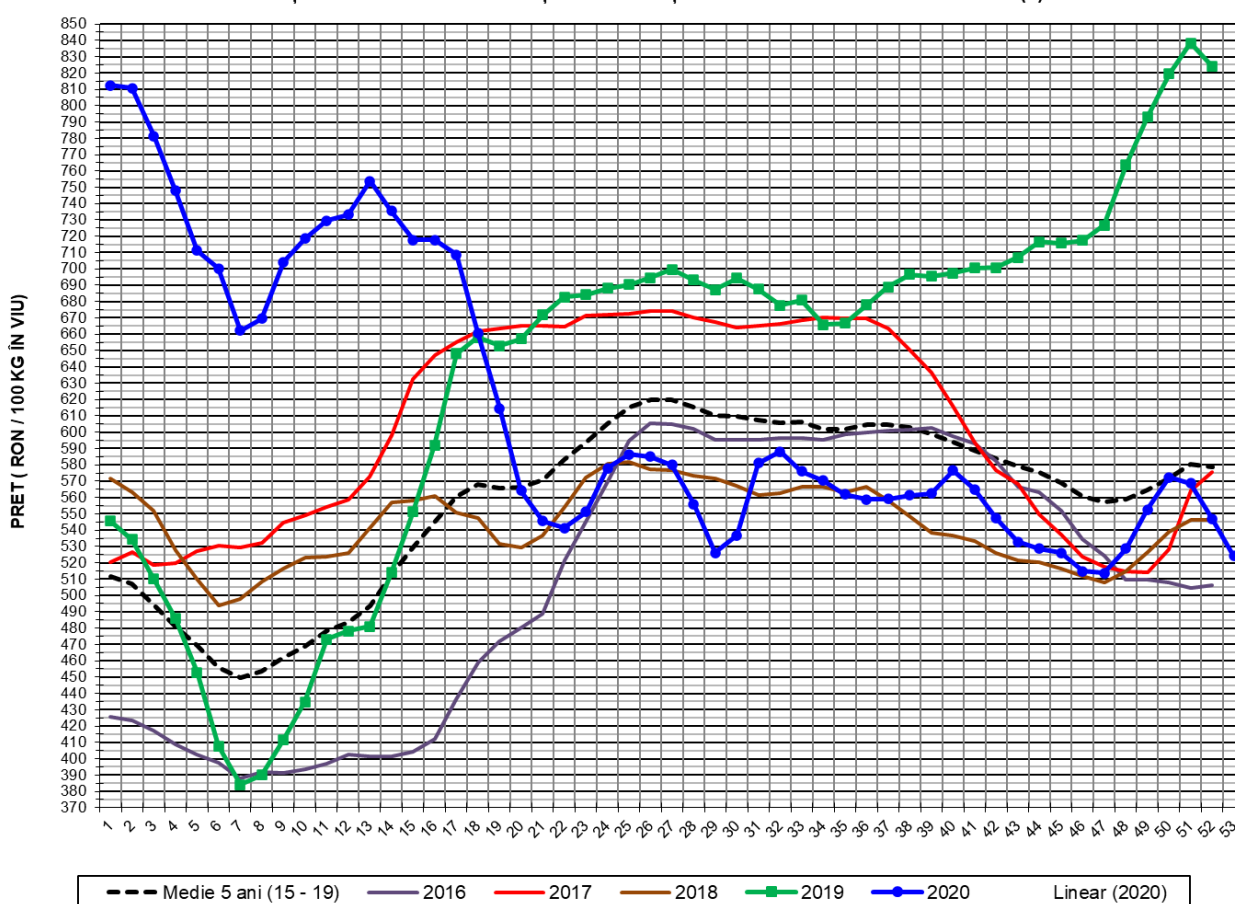

| PREȚ ÎN VIU    |          |        |      |                           |
|----------------|----------|--------|------|---------------------------|
| SĂPT 53 / 2020 | VARIAȚIE |        |      |                           |
|                | 1 SĂPT   | 4 SĂPT | 1 AN | MEDIE 5 ANI (2015 - 2019) |
| 524.12 RON     | -4.11%   | -5.15% | (*)  | (*)                       |

(\*) date nedisponibile



EVOLUȚIA SĂPTĂMÂNALĂ A PREȚULUI DE PIAȚĂ ÎN VIU AL PORCILOR ÎN ROMÂNIA (2)

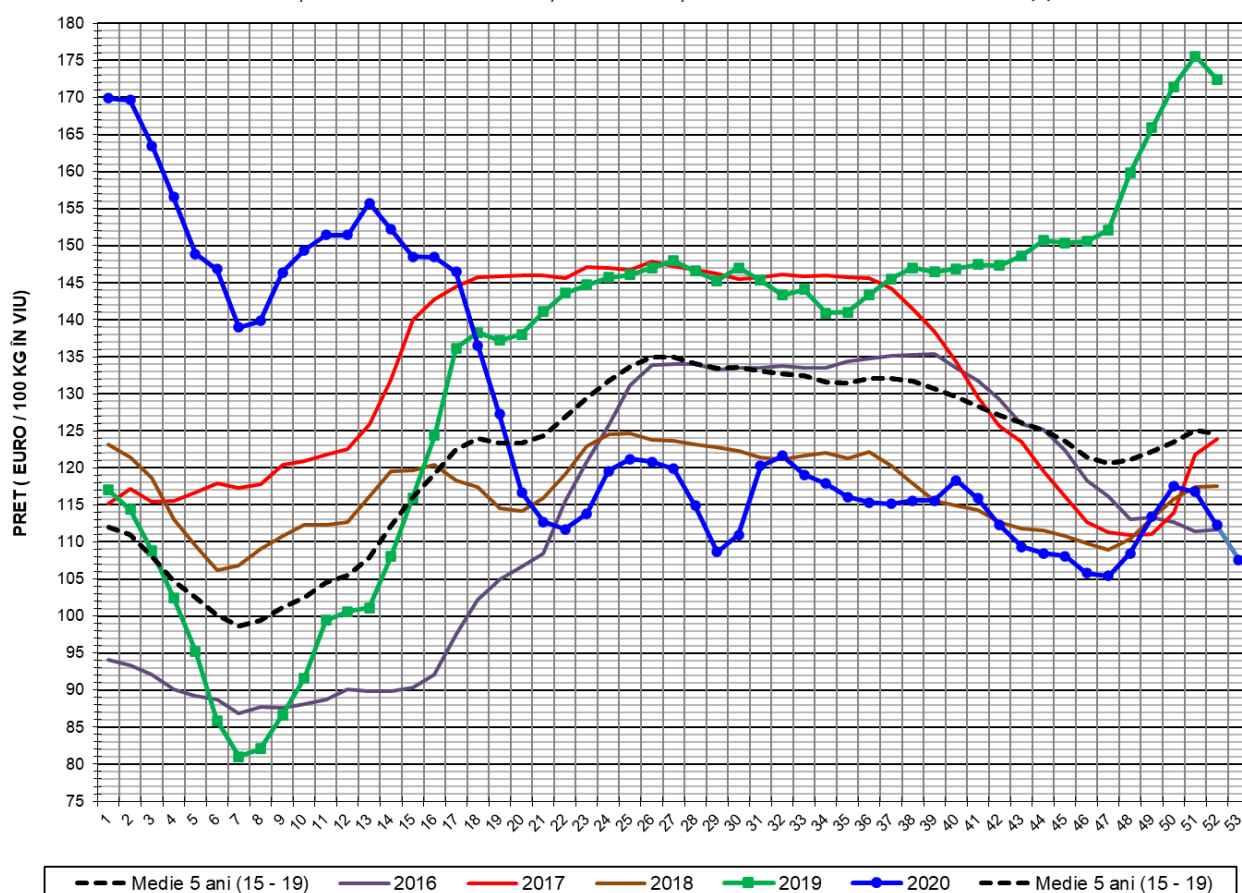

| PREȚ ÎN VIU    |          |        |      |                           |
|----------------|----------|--------|------|---------------------------|
| SĂPT 53 / 2020 | VARIAȚIE |        |      |                           |
|                | 1 SĂPT   | 4 SĂPT | 1 AN | MEDIE 5 ANI (2015 - 2019) |
| 107.60 €       | -4.15%   | -5.11% | (*)  | (*)                       |

(\*) date nedisponibile



PREȚUL CARCASELOR DE PORCINE CALITATEA STANDARD - CLASELE "S" & "E"  
ÎN SĂPTĂMÂNA 28 DECEMBRIE 2020 - 3 IANUARIE 2021

| % CARNE MACRĂ             |       | NUMĂR<br>PORCI | % CUMULATIV<br>DIN TOTAL<br>PORCI | GREUTATE (KG) |                       | PREȚ MEDIU (RON/ 100 KG) |                       |
|---------------------------|-------|----------------|-----------------------------------|---------------|-----------------------|--------------------------|-----------------------|
| NIVEL<br>GRILA<br>PREȚURI | MEDIE |                |                                   | VIE           | CARCASA<br>CALDĂ - 2% | VIU                      | CARCASA<br>CALDĂ - 2% |
| ≥64                       | 65.0  | 2,017          | 9.43                              | 104.16        | 80.36                 | 534.08                   | 692.32                |
| 63                        | 63.4  | 1,830          | 17.99                             | 104.31        | 80.37                 | 530.18                   | 688.11                |
| 62                        | 62.4  | 2,608          | 30.18                             | 105.77        | 81.45                 | 524.94                   | 681.64                |
| 61                        | 61.5  | 3,010          | 44.26                             | 107.27        | 82.74                 | 525.58                   | 681.39                |
| 60                        | 60.5  | 2,933          | 57.98                             | 109.33        | 84.37                 | 523.96                   | 679.00                |
| 59                        | 59.5  | 2,524          | 69.78                             | 110.93        | 85.59                 | 526.17                   | 681.95                |
| 58                        | 58.5  | 2,146          | 79.81                             | 113.51        | 87.23                 | 526.65                   | 685.28                |
| 57                        | 57.5  | 1,415          | 86.43                             | 114.63        | 88.88                 | 517.77                   | 667.76                |
| 56                        | 56.5  | 994            | 91.08                             | 114.46        | 88.82                 | 512.19                   | 660.05                |
| 55                        | 55.5  | 680            | 94.26                             | 115.99        | 90.13                 | 514.51                   | 662.16                |
| 54                        | 54.5  | 428            | 96.26                             | 117.65        | 91.56                 | 509.67                   | 654.89                |
| 53                        | 53.5  | 275            | 97.55                             | 119.33        | 92.95                 | 514.08                   | 659.97                |
| 52                        | 52.5  | 193            | 98.45                             | 120.97        | 94.55                 | 514.89                   | 658.76                |
| 51                        | 51.5  | 142            | 99.11                             | 119.28        | 93.32                 | 512.94                   | 655.66                |
| ≤50                       | 48.6  | 190            | 100.00                            | 116.83        | 90.97                 | 502.80                   | 645.72                |
| MEDIE                     | 60.2  | 21,385         | 100.00                            | 109.63        | 84.65                 | 524.12                   | 678.81                |

Culorile de fond ale rândurilor din tabelul de mai sus au legătură cu grila de prețuri.

EVOLUȚIA SĂPTĂMÂNALĂ A PREȚULUI DE PIAȚĂ AL CARCASELOR - CLASELE "S" & "E" ÎN ROMÂNIA (1)

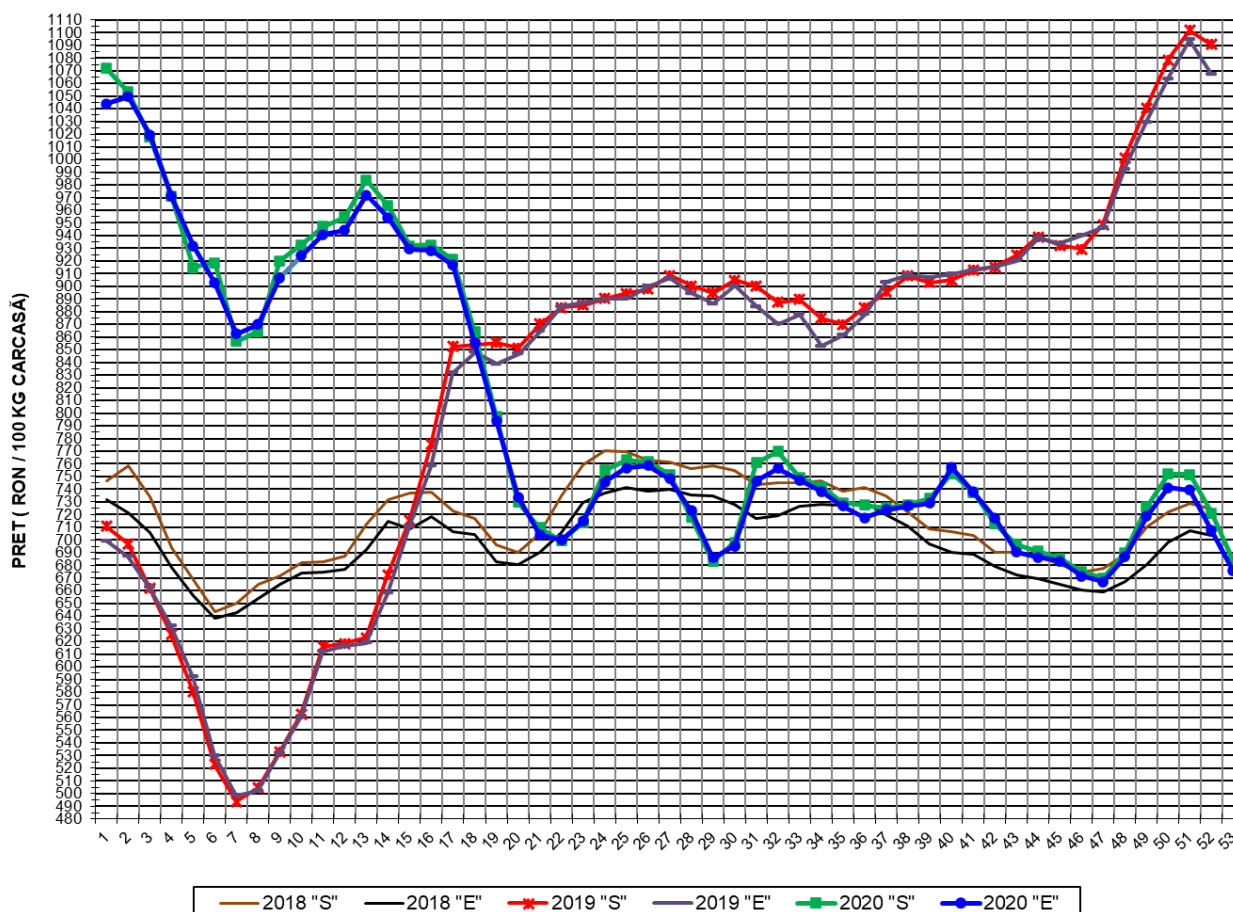

**PREȚ NAȚIONAL CARCASE  
CALITATEA STANDARD - CLASELE "S" & "E"**

| CLASA | PREȚ<br>SĂPT 53 / 2020 | VARIAȚIE |        |      |
|-------|------------------------|----------|--------|------|
|       |                        | 1 SĂPT   | 4 SĂPT | 1 AN |
| S     | 683.57 RON             | -5.20%   | -5.84% | (*)  |
| E     | 675.60 RON             | -4.53%   | -6.00% | (*)  |

(\*) date nedisponibile

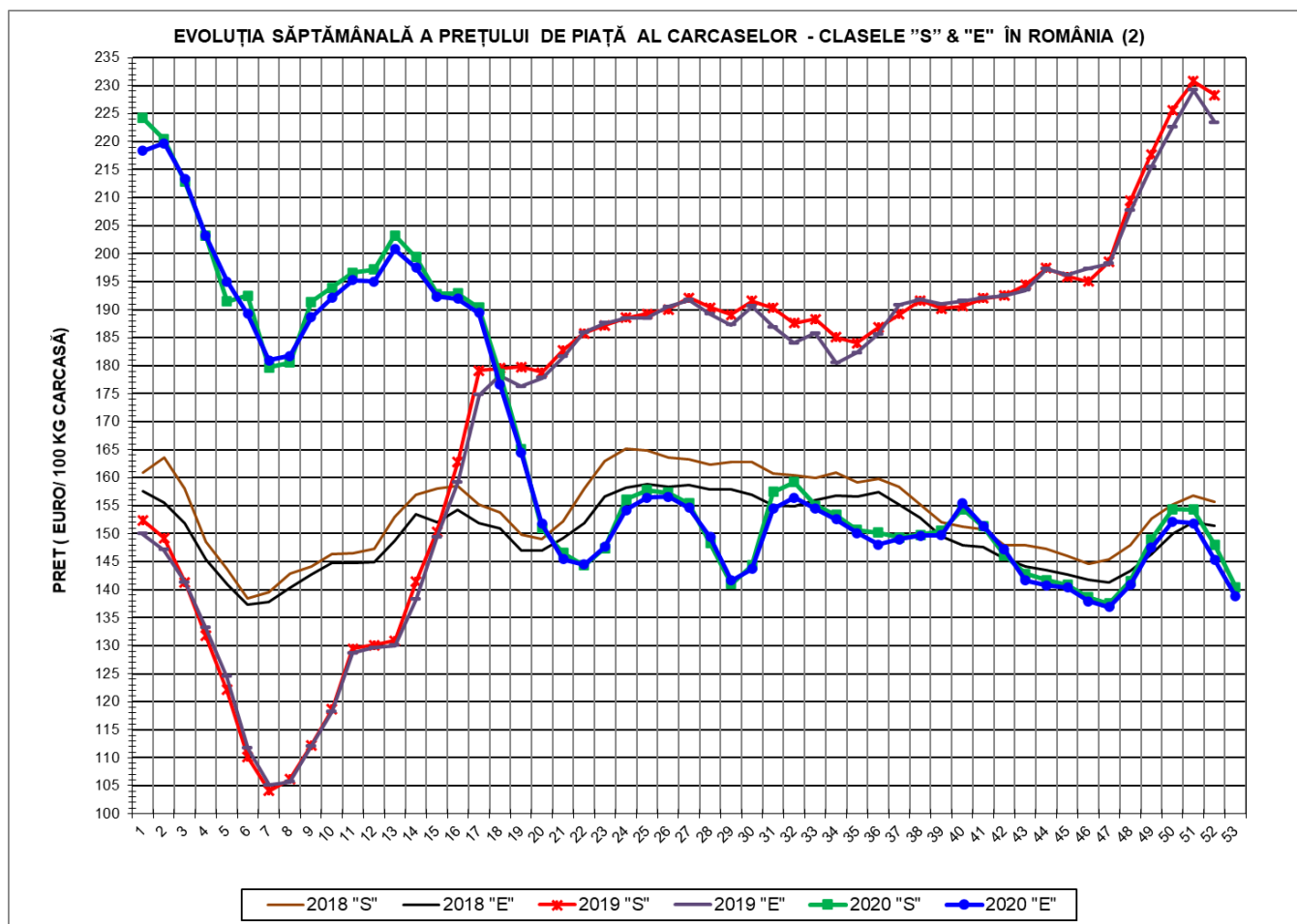

| <b>PREȚ NAȚIONAL CARCASE</b>                      |                                |                 |               |             |
|---|--------------------------------|-----------------|---------------|-------------|
| <b>CALITATEA STANDARD - CLASELE "S" &amp; "E"</b> |                                |                 |               |             |
| <b>CLASA</b>                                      | <b>PREȚ<br/>SAPT 53 / 2020</b> | <b>VARIAȚIE</b> |               |             |
|   |                                | <b>1 SĂPT</b>   | <b>4 SĂPT</b> | <b>1 AN</b> |
| <b>S</b>  | <b>140.43 €</b>                | <b>-5.18%</b>   | <b>-5.75%</b> | <b>(*)</b>  |
| <b>E</b>  | <b>138.79 €</b>                | <b>-4.50%</b>   | <b>-5.91%</b> | <b>(*)</b>  |

(\*) date nedisponibile





**% PREȚ DE PIAȚĂ ÎN ROMÂNIA ȘI ÎN UE27 vs PRAGUL (PREȚUL) DE REFERINȚĂ UE27**

| SAPTAMANA | PREȚ (EUR) |        |           |        |        | % PREȚ vs PRAGUL (PREȚUL) DE REFERINȚĂ UE27 (*) |         |           |         |         |
|-----------|------------|--------|-----------|--------|--------|---|---------|-----------|---------|---------|
|           | ROMÂNIA    |        |           | UE28   |        | ROMÂNIA   |         |           | UE28    |         |
|           | "S"        | "E"    | "S" + "E" | "S"    | "E"    | "S"   | "E"     | "S" + "E" | "S"     | "E"     |
| 27 / 2020 | 155.37     | 154.62 | 155.08    | 163.25 | 158.92 | 102.94%   | 102.44% | 102.75%   | 108.16% | 105.29% |
| 28        | 148.29     | 149.37 | 148.70    | 159.38 | 153.69 | 98.25%  | 98.96%  | 98.51%    | 105.59% | 101.83% |
| 29        | 140.99     | 141.66 | 141.24    | 155.51 | 148.22 | 93.41%  | 93.85%  | 93.57%    | 103.03% | 98.20%  |
| 30        | 144.30     | 143.72 | 144.09    | 155.21 | 149.88 | 95.60%  | 95.22%  | 95.46%    | 102.83% | 99.30%  |
| 31        | 157.45     | 154.43 | 156.31    | 155.99 | 150.73 | 104.31%   | 102.31% | 103.56%   | 103.35% | 99.86%  |
| 32        | 159.19     | 156.41 | 158.15    | 155.50 | 151.03 | 105.47%   | 103.63% | 104.78%   | 103.02% | 100.06% |
| 33        | 155.00     | 154.48 | 154.80    | 155.24 | 150.88 | 102.69%   | 102.35% | 102.56%   | 102.85% | 99.96%  |
| 34        | 153.36     | 152.60 | 153.07    | 155.54 | 150.62 | 101.60%   | 101.10% | 101.41%   | 103.05% | 99.79%  |
| 35        | 150.66     | 150.11 | 150.46    | 155.67 | 150.57 | 99.82%  | 99.45%  | 99.68%    | 103.13% | 99.76%  |
| 36        | 150.17     | 148.06 | 149.38    | 156.33 | 150.78 | 99.49%  | 98.09%  | 98.97%    | 103.57% | 99.90%  |
| 37        | 149.30     | 148.99 | 149.19    | 155.80 | 149.83 | 98.91%  | 98.71%  | 98.84%    | 103.22% | 99.26%  |
| 38        | 149.80     | 149.61 | 149.74    | 150.42 | 142.61 | 99.25%  | 99.12%  | 99.20%    | 99.66%  | 94.48%  |
| 39        | 150.51     | 149.74 | 150.24    | 149.88 | 141.57 | 99.72%  | 99.21%  | 99.53%    | 99.30%  | 93.79%  |
| 40        | 154.41     | 155.39 | 154.74    | 149.45 | 141.23 | 102.30%   | 102.95% | 102.52%   | 99.02%  | 93.57%  |
| 41        | 151.31     | 151.41 | 151.35    | 148.83 | 140.67 | 100.25%   | 100.31% | 100.27%   | 98.60%  | 93.20%  |
| 42        | 146.18     | 147.15 | 146.51    | 148.61 | 140.42 | 96.84%  | 97.49%  | 97.07%    | 98.46%  | 93.03%  |
| 43        | 142.87     | 141.65 | 142.36    | 148.33 | 139.63 | 94.65%  | 93.84%  | 94.32%    | 98.27%  | 92.51%  |
| 44        | 141.76     | 140.79 | 141.38    | 147.75 | 139.37 | 93.92%  | 93.28%  | 93.67%    | 97.89%  | 92.34%  |
| 45        | 140.82     | 140.39 | 140.65    | 147.10 | 139.20 | 93.30%  | 93.01%  | 93.18%    | 97.46%  | 92.22%  |
| 46        | 138.61     | 137.93 | 138.34    | 144.68 | 137.01 | 91.83%  | 91.38%  | 91.65%    | 95.85%  | 90.77%  |
| 47        | 137.53     | 136.91 | 137.29    | 140.96 | 133.80 | 91.11%  | 90.71%  | 90.96%    | 93.39%  | 88.65%  |
| 48        | 141.58     | 140.88 | 141.30    | 136.70 | 129.79 | 93.80%  | 93.34%  | 93.61%    | 90.57%  | 85.99%  |
| 49        | 149.00     | 147.50 | 148.38    | 134.45 | 128.95 | 98.72%  | 97.72%  | 98.30%    | 89.08%  | 85.44%  |
| 50        | 154.38     | 152.19 | 153.47    | 133.28 | 128.58 | 102.28%   | 100.83% | 101.68%   | 88.30%  | 85.19%  |
| 51        | 154.33     | 151.88 | 153.34    | 133.61 | 128.86 | 102.25%   | 100.62% | 101.59%   | 88.52%  | 85.37%  |
| 52        | 148.09     | 145.32 | 147.02    | 133.36 | 128.10 | 98.11%  | 96.28%  | 97.41%    | 88.36%  | 84.87%  |
| 53        | 140.43     | 138.79 | 139.61    | 133.48 | 127.97 | 93.04%  | 91.95%  | 92.49%    | 88.43%  | 84.78%  |

(\*) 150.939 EUR conform Art. 7 [1] al Reg. [UE] nr. 1308/2013



EVOLUȚIA SĂPTĂMÂNALĂ A PREȚULUI CLASA "E" ÎN UE27 ȘI ÎN CÂTEVA STATE MEMBRE

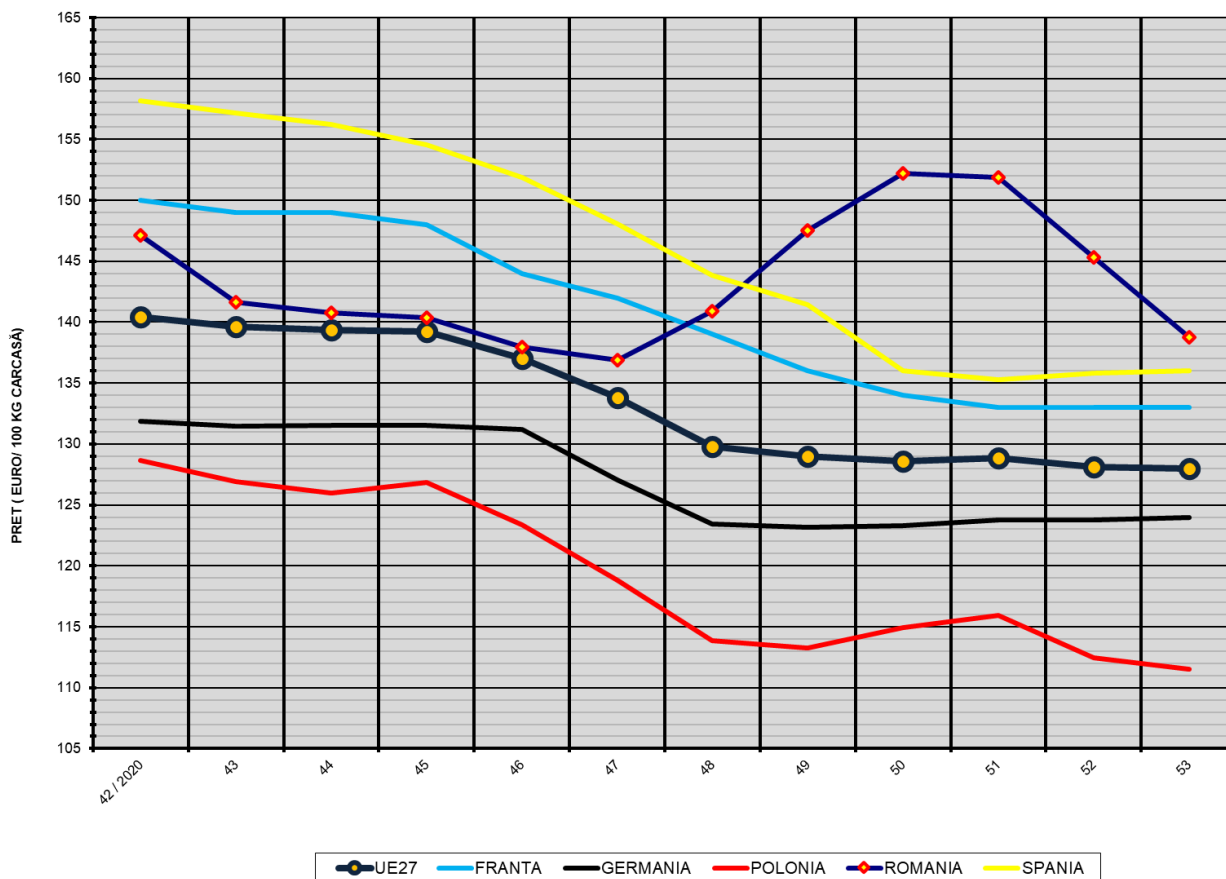

COMPARAȚII DE PREȚURI

| SĂPT 53 / 2020 = | UE27     | FR       | DE       | PL       | RO       | ES       | RO vs UE27   | RO vs FR    | RO vs DE      | RO vs PL      | RO vs ES    |
|------------------|----------|----------|----------|----------|----------|----------|--------------|-------------|---------------|---------------|-------------|
|                  | 127.97 € | 133.00 € | 124.00 € | 111.53 € | 138.79 € | 136.00 € | 10.81 € 8.5% | 5.79 € 4.4% | 14.79 € 11.9% | 27.26 € 24.4% | 2.79 € 2.0% |



PREȚUL CARCASELOR DIN CLASA "E" ÎN STATELE MEMBRE (FĂRĂ GRECIA, ITALIA, MALTA, AUSTRIA)  
VERSUS PREȚUL UE27 ÎN SĂPTĂMÂNA 28 DECEMBRIE 2020 - 3 IANUARIE 2021

