

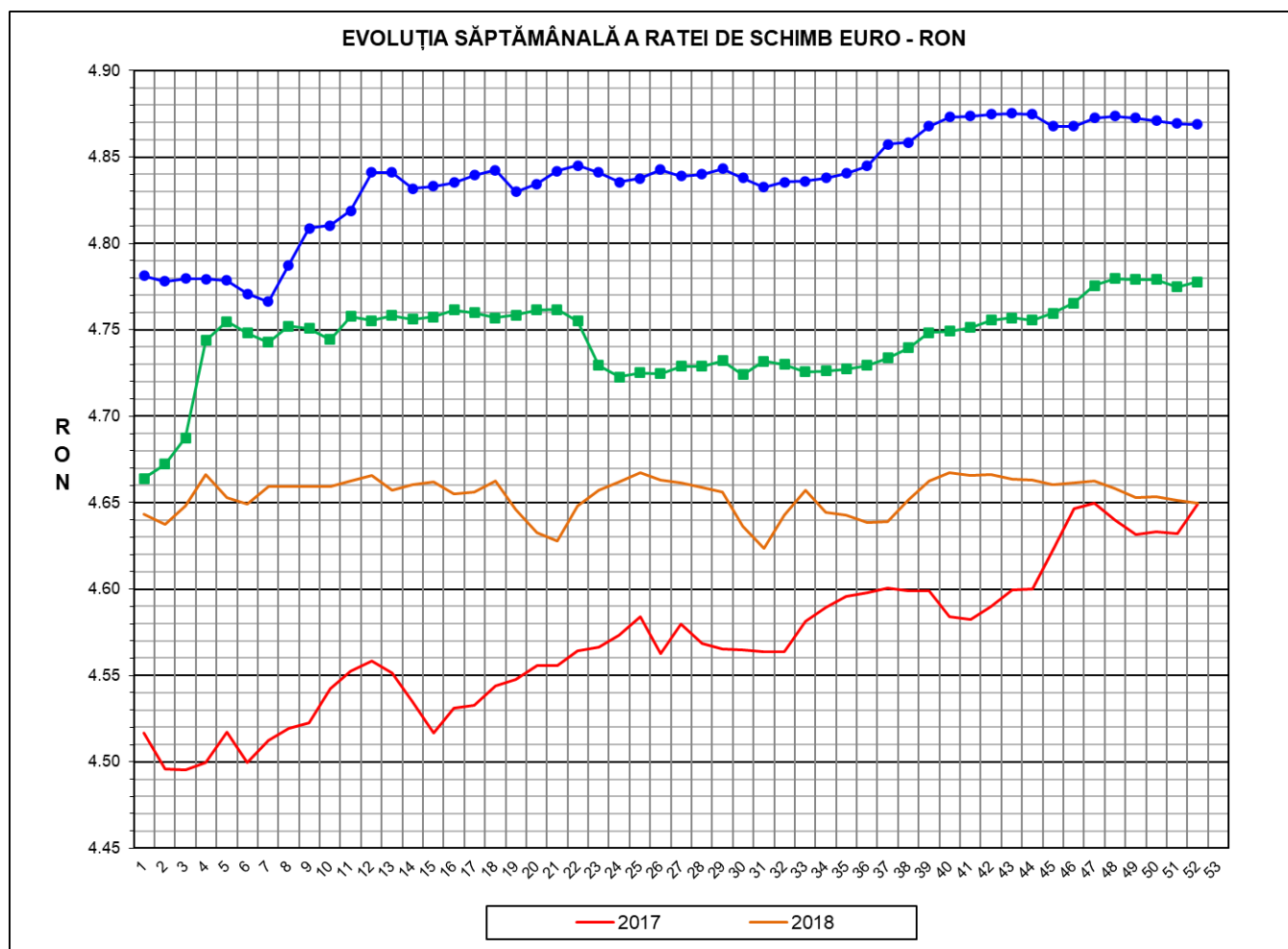

# Prețul de piață al porcilor la intrarea în abator

## Săptămâna 52 (21 – 27 decembrie 2020)



<b>RATA DE SCHIMB EURO - RON</b>			
<b>SĂPT 52 / 2020</b>	<b>VARIAȚIE</b>		
	<b>1 SĂPT</b>	<b>4 SĂPT</b>	<b>1 AN</b>
<b>1€ = 4.8692 RON</b>	<b>0.00%</b>	<b>-0.09%</b>	<b>1.91%</b>

**SITUAȚIA CARCASELOR DE PORCINE CLASIFICATE  
ÎN FUNCȚIE DE PROVENIENȚA PORCILOR SACRIFICAȚI  
ÎN SĂPTĂMÂNA 21 - 27 DECEMBRIE 2020**

		NUMĂR CARCASE	% DIN TOTAL
PROVENIENȚĂ PORCI SACRIFICAȚI	TRANZACȚII COMERCIALE ÎNTRE ABATOARE ȘI FURNIZORI	34,280	58.64
	FERME PROPRII ALE ABATOARELOR	17,715	30.30
	PRESTĂRI SERVICII	6,465	11.06
<b>TOTAL CARCASE CLASIFICATE CU GREUTATEA CALDĂ 50 - 120 KG</b>		<b>58,460</b>	<b>100.00</b>
DIN CARE DIN COMERȚ INTRACOMUNITAR		3,427	5.86

Situația porcilor proveniți din tranzacții comerciale  
între abatoare și furnizori care fac obiectul raportării prețurilor  
în săptămâna 21 - 27 decembrie 2020

Tip preț la intrarea în abator		Carcase cu greutatea caldă 60 - 120 kg			
		SEUROP		d.c. S+E	
		nr	% din total carcase clasificate	nr	% din total carcase
De bază pentru 56% carne macră	în carcasă	237	0.4%	177	0.3%
	în viu	2,192	3.7%	2,013	3.4%
Forfetar în viu		31,604	54.1%	30,122	51.5%
Total		34,033	58.2%	32,312	55.3%

Carcase incluse în raportul național de prețuri pentru DG AGRI



## Prețul de piață al porcilor în săptămâna 21 - 27 decembrie 2020

Clasa	% carne macră	Număr porci	% din total porci	Procent mediu carne macră	Greutate medie (kg)		Preț mediu (RON / 100 kg)	
					vie	carcasă caldă – 2%	viu	carcasă caldă – 2%
S	≥ 60	20,211	59.39	62.3	107.2	81.9	550.58	721.09
E	55 - 59.9	12,101	35.56	58.1	111.9	85.8	542.75	707.62
U	50 - 54.9	1,502	4.41	53.2	118.7	90.8	530.71	693.67
ROP	< 50	219	0.64	46.6	117.6	89.1	525.73	693.77
<b>TOTAL</b>		<b>34,033</b>	<b>100.00</b>	<b>60.3</b>	<b>109.4</b>	<b>83.7</b>	<b>546.61</b>	<b>714.68</b>

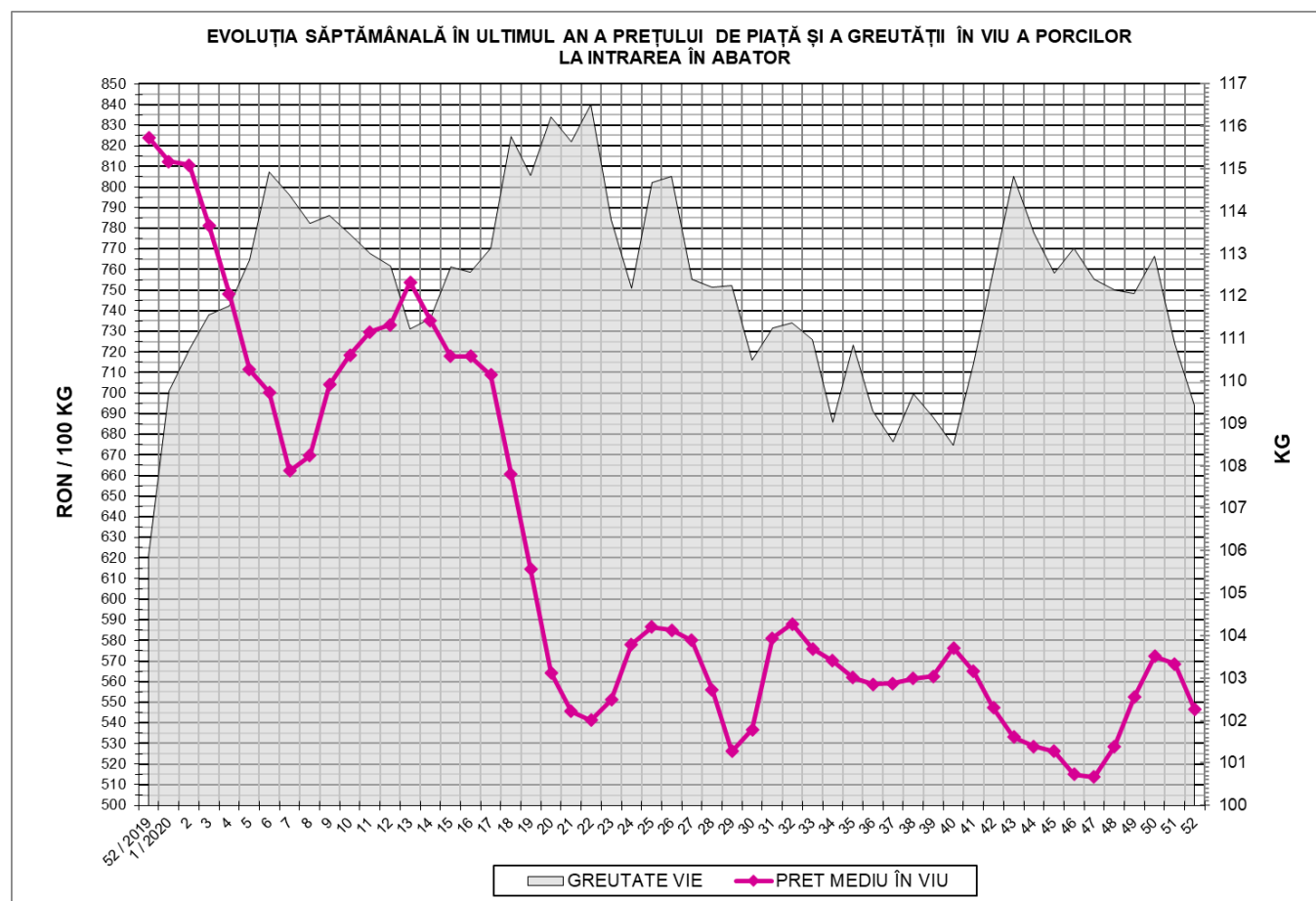



EVOLUȚIA SĂPTĂMÂNALĂ A PREȚULUI DE PIAȚĂ ÎN VIU AL PORCILOR ÎN ROMÂNIA (1)

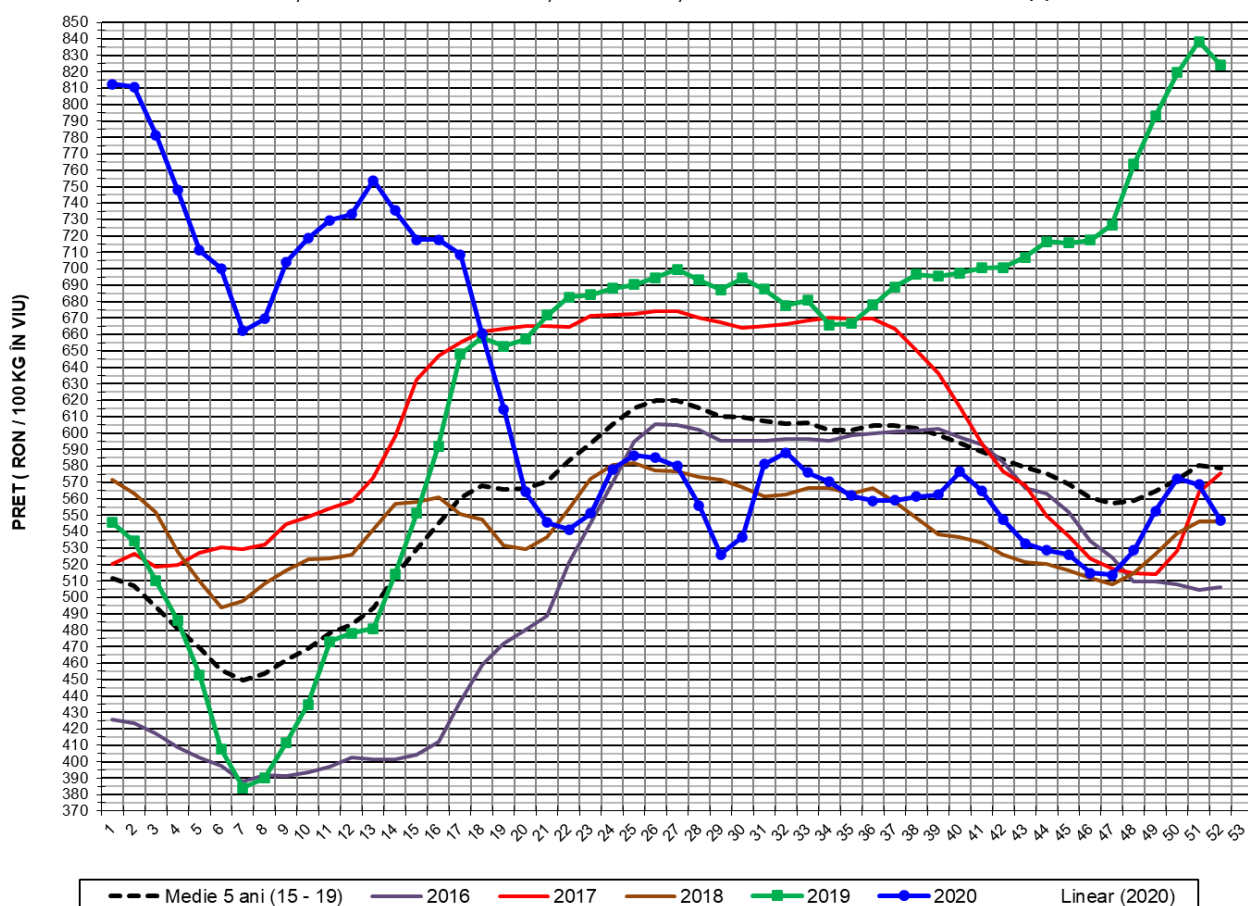

PREȚ ÎN VIU				
SĂPT 52 / 2020	VARIAȚIE			
	1 SĂPT	4 SĂPT	1 AN	MEDIE 5 ANI (2015 - 2019)
546.61 RON	-3.88%	3.41%	-33.66%	-5.57%

EVOLUȚIA SĂPTĂMÂNALĂ A PREȚULUI DE PIAȚĂ ÎN VIU AL PORCILOR ÎN ROMÂNIA (2)

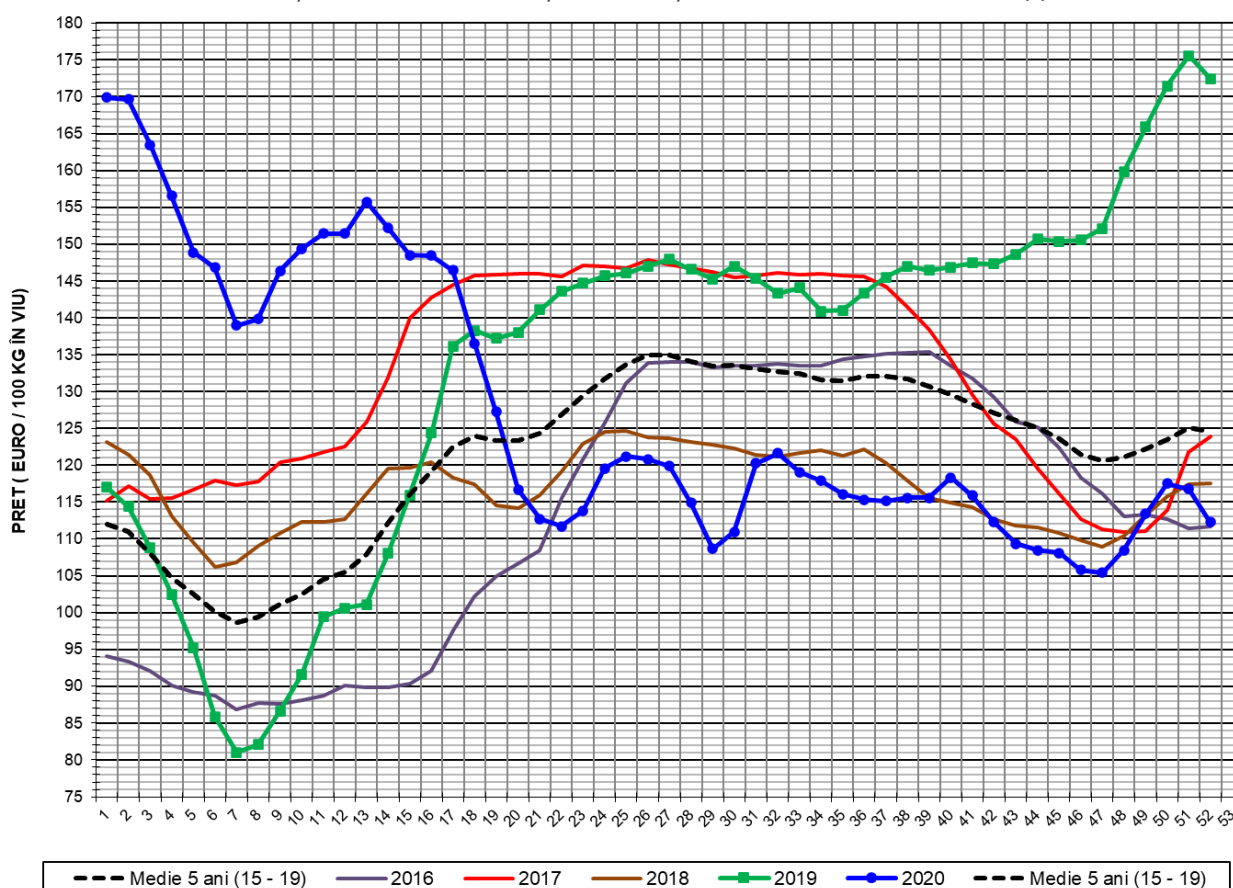

PREȚ ÎN VIU				
SĂPT 52 / 2020	VARIAȚIE			
	1 SĂPT	4 SĂPT	1 AN	MEDIE 5 ANI (2015 - 2019)
112.26 €	-3.88%	3.50%	-34.90%	-9.92%



PREȚUL CARCASELOR DE PORCINE CALITATEA STANDARD - CLASELE "S" & "E"  
ÎN SĂPTĂMÂNA 21 - 27 DECEMBRIE 2020

% CARNE MACRĂ		NUMĂR PORCI	% CUMULATIV DIN TOTAL PORCI	GREUTATE (KG)		PREȚ MEDIU (RON/ 100 KG)	
NIVEL GRILA PREȚURI	MEDIE			VIE	CARCASA CALDĂ - 2%	VIU	CARCASA CALDĂ - 2%
≥64	65.1	3,320	9.76	105.25	80.52	554.59	724.96
63	63.4	3,123	18.93	105.96	80.89	553.27	724.78
62	62.4	4,026	30.76	106.52	81.35	550.78	721.24
61	61.4	5,010	45.48	108.18	82.29	549.41	722.22
60	60.5	4,732	59.39	108.90	83.36	547.19	714.78
59	59.5	4,053	71.30	109.55	84.15	547.24	712.43
58	58.5	3,360	81.17	111.89	85.73	545.28	711.65
57	57.5	2,216	87.68	113.19	86.83	539.22	702.92
56	56.5	1,414	91.83	114.01	87.29	536.69	700.96
55	55.5	1,058	94.94	115.01	88.22	533.88	696.02
54	54.5	527	96.49	117.38	90.11	532.59	693.80
53	53.5	395	97.65	119.42	91.38	532.50	695.92
52	52.5	244	98.37	117.44	90.04	526.05	686.17
51	51.5	222	99.02	120.17	91.33	533.65	702.18
≤50	48.0	333	100.00	118.99	90.25	523.80	690.60
MEDIE	60.3	34,033	100.00	109.43	83.69	546.61	714.68

Culorile de fond ale rândurilor din tabelul de mai sus au legătură cu grila de prețuri.



EVOLUȚIA SĂPTĂMÂNALĂ A PREȚULUI DE PIAȚĂ AL CARCASELOR - CLASELE "S" & "E" ÎN ROMÂNIA (1)

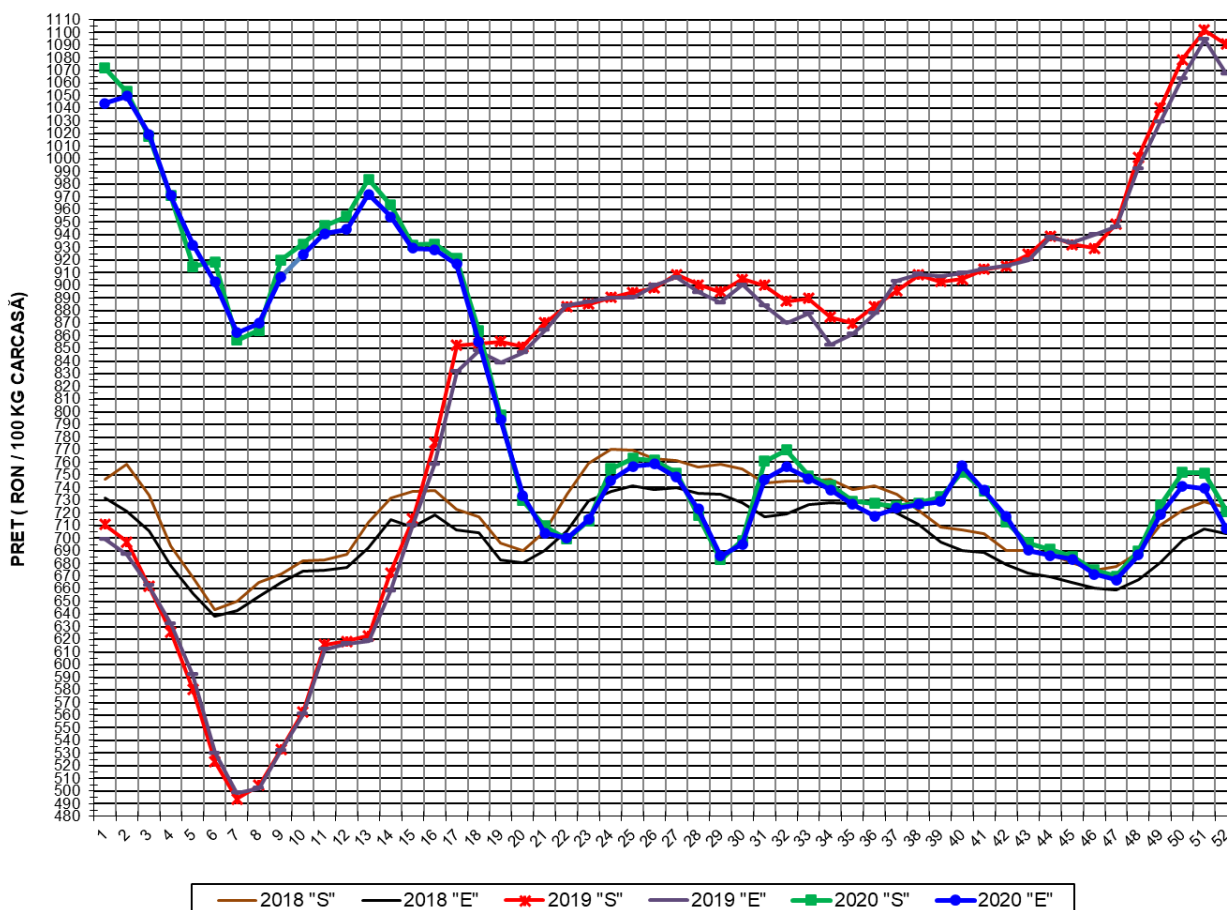

**PREȚ NAȚIONAL CARCASE  
CALITATEA STANDARD - CLASELE "S" & "E"**

CLASA	PREȚ SĂPT 52 / 2020	VARIAȚIE		
		1 SĂPT	4 SĂPT	1 AN
S	721.09 RON	-4.04%	4.51%	-33.89%
E	707.62 RON	-4.32%	3.06%	-33.70%

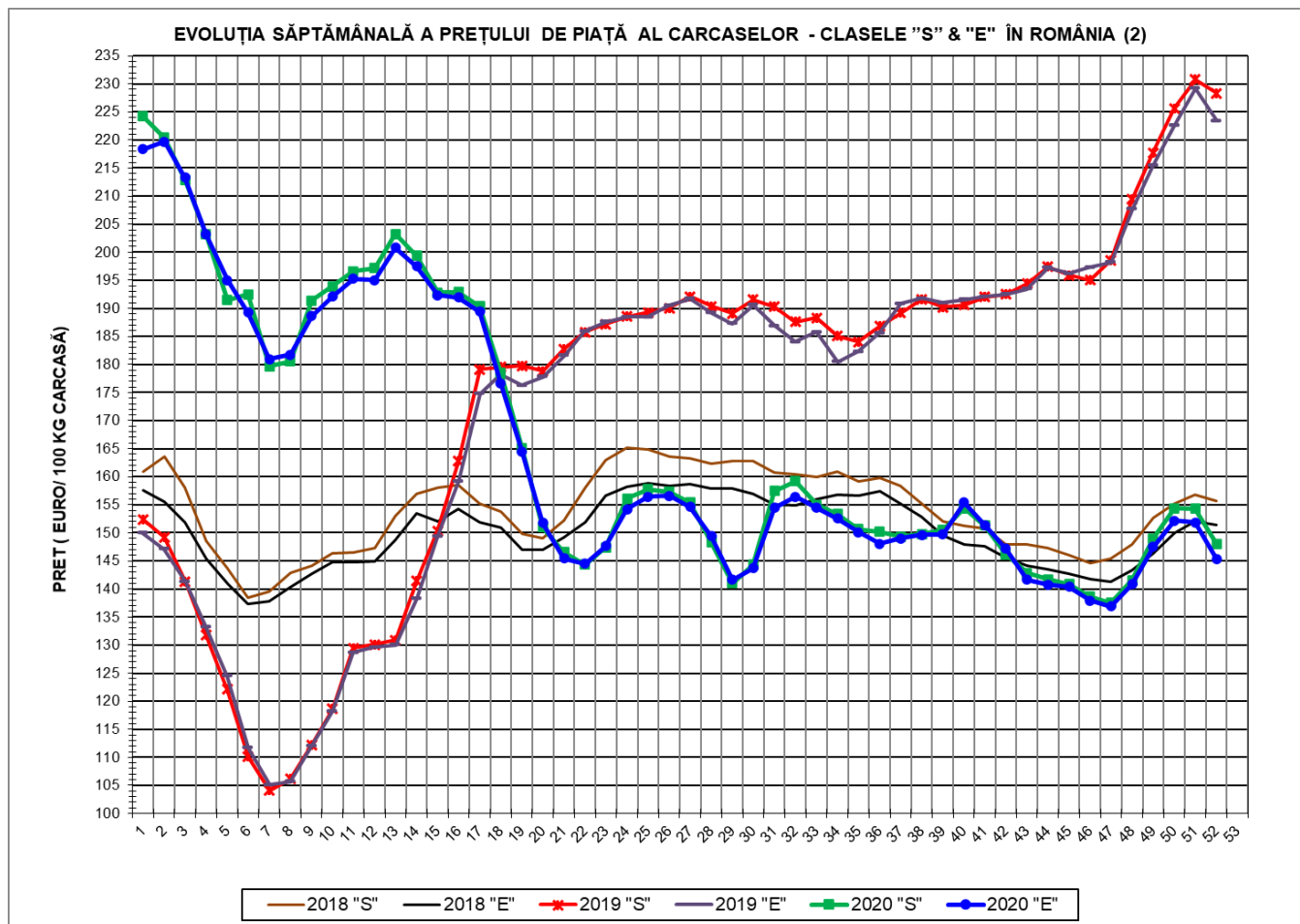

<b>PREȚ NAȚIONAL CARCASE</b>				
<b>CALITATEA STANDARD - CLASELE "S"&amp;"E"</b>				
<b>CLASA</b>	<b>PREȚ SAPT 52 / 2020</b>	<b>VARIAȚIE</b>		
		<b>1 SĂPT</b>	<b>4 SĂPT</b>	<b>1 AN</b>
<b>S</b>	<b>148.09 €</b>	<b>-4.04%</b>	<b>4.60%</b>	<b>-35.13%</b>
<b>E</b>	<b>145.33 €</b>	<b>-4.32%</b>	<b>3.16%</b>	<b>-34.94%</b>





**% PREȚ DE PIAȚĂ ÎN ROMÂNIA ȘI ÎN UE27 vs PRAGUL (PREȚUL) DE REFERINȚĂ UE27**

SAPTAMANA	PREȚ (EUR)					% PREȚ vs PRAGUL (PREȚUL) DE REFERINȚĂ UE27 (*)				
	ROMÂNIA			UE28		ROMÂNIA			UE28	
	"S"	"E"	"S" + "E"	"S"	"E"	"S"	"E"	"S" + "E"	"S"	"E"
26 / 2020	157.27	156.63	157.03	165.54	162.44	104.20%	103.77%	104.03%	109.67%	107.62%
27	155.37	154.62	155.08	163.25	158.92	102.94%	102.44%	102.75%	108.16%	105.29%
28	148.29	149.37	148.70	159.38	153.69	98.25%	98.96%	98.51%	105.59%	101.83%
29	140.99	141.66	141.24	155.51	148.22	93.41%	93.85%	93.57%	103.03%	98.20%
30	144.30	143.72	144.09	155.21	149.88	95.60%	95.22%	95.46%	102.83%	99.30%
31	157.45	154.43	156.31	155.99	150.73	104.31%	102.31%	103.56%	103.35%	99.86%
32	159.19	156.41	158.15	155.50	151.03	105.47%	103.63%	104.78%	103.02%	100.06%
33	155.00	154.48	154.80	155.24	150.88	102.69%	102.35%	102.56%	102.85%	99.96%
34	153.36	152.60	153.07	155.54	150.62	101.60%	101.10%	101.41%	103.05%	99.79%
35	150.66	150.11	150.46	155.67	150.57	99.82%	99.45%	99.68%	103.13%	99.76%
36	150.17	148.06	149.38	156.33	150.78	99.49%	98.09%	98.97%	103.57%	99.90%
37	149.30	148.99	149.19	155.80	149.83	98.91%	98.71%	98.84%	103.22%	99.26%
38	149.80	149.61	149.74	150.42	142.61	99.25%	99.12%	99.20%	99.66%	94.48%
39	150.51	149.74	150.24	149.88	141.57	99.72%	99.21%	99.53%	99.30%	93.79%
40	154.41	155.39	154.74	149.45	141.23	102.30%	102.95%	102.52%	99.02%	93.57%
41	151.31	151.41	151.35	148.83	140.67	100.25%	100.31%	100.27%	98.60%	93.20%
42	146.18	147.15	146.51	148.61	140.42	96.84%	97.49%	97.07%	98.46%	93.03%
43	142.87	141.65	142.36	148.33	139.63	94.65%	93.84%	94.32%	98.27%	92.51%
44	141.76	140.79	141.38	147.75	139.37	93.92%	93.28%	93.67%	97.89%	92.34%
45	140.82	140.39	140.65	147.10	139.20	93.30%	93.01%	93.18%	97.46%	92.22%
46	138.61	137.93	138.34	144.68	137.01	91.83%	91.38%	91.65%	95.85%	90.77%
47	137.53	136.91	137.29	140.96	133.80	91.11%	90.71%	90.96%	93.39%	88.65%
48	141.58	140.88	141.30	136.70	129.79	93.80%	93.34%	93.61%	90.57%	85.99%
49	149.00	147.50	148.38	134.45	128.95	98.72%	97.72%	98.30%	89.08%	85.44%
50	154.38	152.19	153.47	133.28	128.58	102.28%	100.83%	101.68%	88.30%	85.19%
51	154.33	151.88	153.34	133.61	128.86	102.25%	100.62%	101.59%	88.52%	85.37%
52	148.09	145.32	147.02	133.36	128.10	98.11%	96.28%	97.41%	88.36%	84.87%

(\*) 150.939 EUR conform Art. 7 [1] al Reg. [UE] nr. 1308/2013



EVOLUȚIA SĂPTĂMÂNALĂ A PREȚULUI CLASA "E" ÎN UE27 ȘI ÎN CÂTEVA STATE MEMBRE

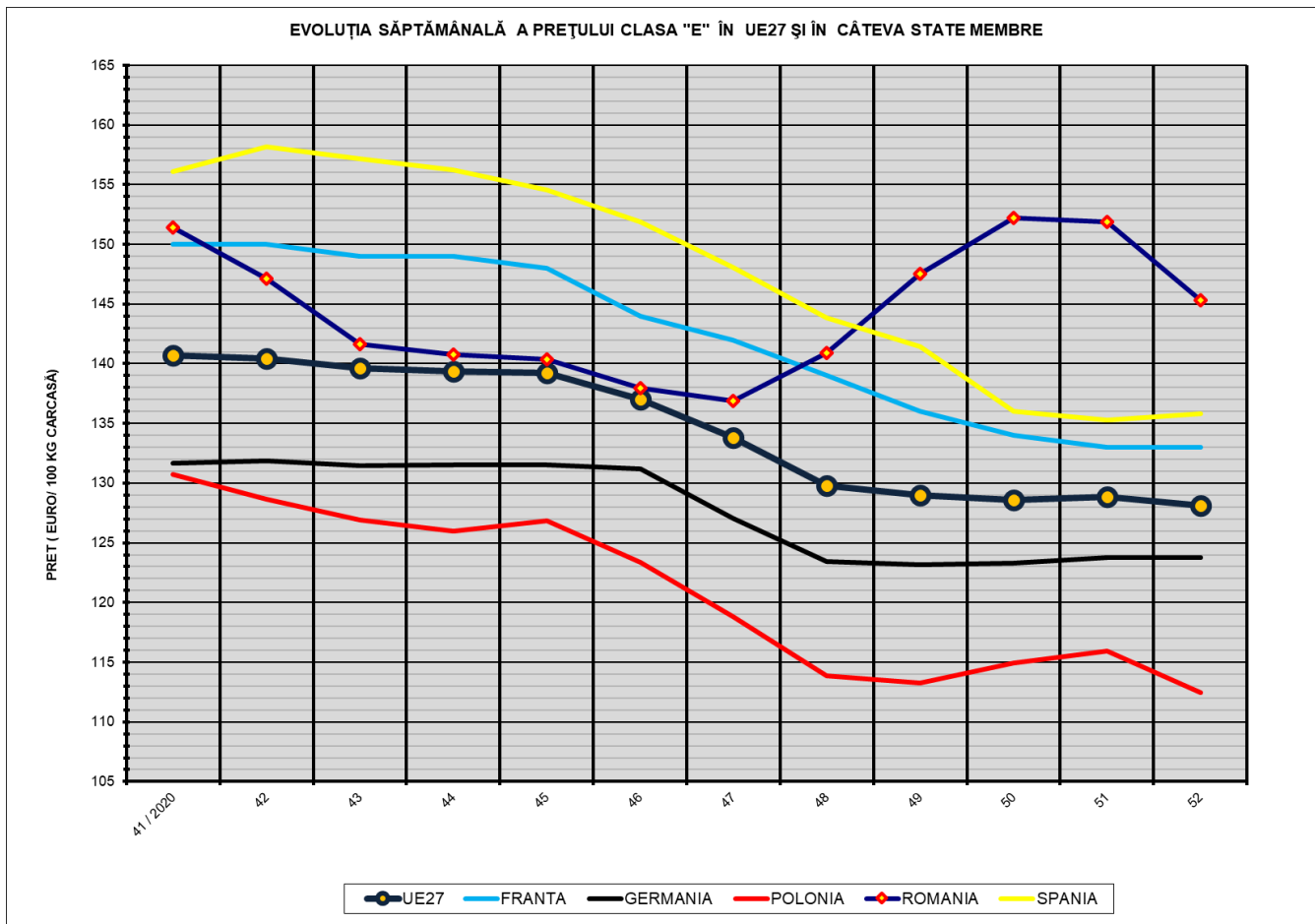

COMPARAȚII DE PREȚURI

SĂPT 52 / 2020	UE27	FR	DE	PL	RO	ES	RO vs UE27	RO vs FR	RO vs DE	RO vs PL	RO vs ES
	128.10 €	133.00 €	123.75 €	112.48 €	145.33 €	135.83 €	17.23 € 13.5%	12.33 € 9.3%	21.58 € 17.4%	32.84 € 29.2%	9.50 € 7.0%



PREȚUL CARCASELOR DIN CLASA "E" ÎN STATELE MEMBRE (FĂRĂ ESTONIA, GRECIA, ITALIA, MALTA)  
VERSUS PREȚUL UE27 ÎN SĂPTĂMÂNA 21 - 27 DECEMBRIE 2020

