



Prețul de piață al bovinelor la intrarea în abator Săptămâna 50 (7 – 13 decembrie 2020)

SITUAȚIA CARCASELOR DE BOVINE CLASIFICATE ÎN FUNCȚIE DE PROVENIENȚA BOVINELOR SACRIFICATE
ÎN SĂPTĂMÂNA 7 - 13 DECEMBRIE 2020

PROVENIENȚĂ BOVINE SACRIFICATE	CARCASE CLASIFICATE:						PREȚ FEZABIL CATEGORIILE:						
	BOVINE CU VÂRSTA:				TOTAL		A, B, C, D, E, Z				V		
	DE 8 LUNI SAU MAI MULT (A, B, C, D, E, Z)		MAI MICĂ DE 8 LUNI (V)				TOATE CLASELE		CLASELE CONFORM ART 7, REG (UE)		TOATE CLASELE		
	NUMĂR	%	NUMĂR	%	NUMĂR	%	NUMĂR	%	NUMĂR	%	NUMĂR	%	
CUMPARATE	1,736	44.0	76	1.9	1,812	45.9	1,687	42.8	606	15.4	59	1.5	
FERME PROPRII ALE ABATOARELOR	318	8.1	18	0.5	336	8.5	314	8.0	122	3.1	17	0.4	
PRESTĂRI SERVICII	PRODUCĂTORI	1,361	34.5	77	2.0	1,438	36.4	1,319	33.4	247	6.3	76	1.9
	COMERCIANȚI	346	8.8	14	0.4	360	9.1	341	8.6	54	1.4	14	0.4
TOTAL	3,761	95.3	185	4.7	3,946	100.0	3,661	92.8	1,029	26.1	166	4.2	

2,001 Carcase incluse în rapoartele naționale de prețuri de piață pentru carcasele de bovine cu vârsta de 8 luni sau mai mult
50.8% din total carcase clasificate

728 Carcase incluse în raportul național de prețuri de piață pentru Comisia Europeană
18.5% din total carcase clasificate

76 Carcase incluse în rapoartele naționale de prețuri de piață pentru carcasele de bovine cu vârsta mai mică de 8 luni (viței)
1.9% din total carcase clasificate

Factor general de ajustare pentru cheltuielile de transport a prețurilor raportate: 0.08 RON/kg carcasă caldă-2%

Prețul în viu al bovinelor din toate clasele de conformație și acoperire cu grăsime
la intrarea în abator în săptămâna 7 - 13 decembrie 2020

Categoria	Număr	Greutate în viu (kg)	Preț în viu (RON / 100 kg)	Modificare preț	
				1 săpt	1 an
"A" - TĂURAȘI	497	503.8	733.2	-1.81%	5.94%
"B" - TAURI	145	592.2	689.2	3.08%	-1.17%
"C" - BOI	40	836.9	641.6	5.74%	2.02%
"D" - VACI	907	516.3	525.9	1.00%	5.73%
"E" - VIȚELE	223	516.4	628.6	-0.69%	7.22%
"Z" - TINERET BOVIN	189	358.6	679.9	2.75%	8.56%
A + B + C + D + E + Z	2,001	510.2	616.1	1.32%	11.47%
"V" - VIȚEI	76	235.0	681.2	3.15%	9.57%



Raport național prețuri de piață carcase de bovine cu vârsta de 8 luni sau mai mult, la intrarea în abator conform grilei UE

Săptămâna: 50

din: 07/12/20

până în 13/12/20

"A"- CARCASE DE MASCULI NECASTRAȚI CU VÂRSTA CUPRINSĂ ÎNTRE 12 LUNI ȘI MAI PUȚIN DE 24 DE LUNI (TĂURAȘI)								
CONFORMAȚIE	PREȚ MEDIU (RON / 100 kg)					NUMĂR CARCASE	TOTAL	
	GRĂSIME						GREUTATE MEDIE	PREȚ MEDIU (RON / 100 kg)
	1	2	3	4	5			
E	0.0	0.0	1331.0	0.0	0.0	1	724.2	1331.0
U	2021.6	1930.3	0.0	1497.0	0.0	9	434.2	1915.8
R	1548.3	1545.5	1621.6	0.0	0.0	67	331.5	1559.9
O	1361.5	1415.4	1447.2	0.0	0.0	270	258.6	1384.4
P	1304.6	1416.5	0.0	0.0	0.0	150	217.9	1341.2
TOTAL	1382.3	1465.9	1507.7	1497.0	0.0	497	260.2	1419.4

"B"- CARCASE DE MASCULI NECASTRAȚI CU VÂRSTA DE 24 DE LUNI ȘI MAI MULT (TAURI)								
CONFORMAȚIE	PREȚ MEDIU (RON / 100 kg)					NUMĂR CARCASE	TOTAL	
	GRĂSIME						GREUTATE MEDIE	PREȚ MEDIU (RON / 100 kg)
	1	2	3	4	5			
E	0.0	0.0	0.0	0.0	0.0	0	0.0	0.0
U	0.0	1225.2	1273.0	0.0	0.0	3	409.1	1239.1
R	1185.6	1458.5	1400.9	0.0	0.0	29	401.9	1306.2
O	1277.3	1345.1	1399.3	1354.8	0.0	84	309.1	1324.6
P	1290.6	1390.7	0.0	0.0	0.0	29	213.3	1302.0
TOTAL	1256.3	1362.8	1393.4	1354.8	0.0	145	310.5	1314.4

"C"- CARCASE DE MASCULI CASTRAȚI CU VÂRSTA DE 12 LUNI ȘI MAI MULT (BOI)								
CONFORMAȚIE	PREȚ MEDIU (RON / 100 kg)					NUMĂR CARCASE	TOTAL	
	GRĂSIME						GREUTATE MEDIE	PREȚ MEDIU (RON / 100 kg)
	1	2	3	4	5			
E	0.0	0.0	0.0	0.0	0.0	0	0.0	0.0
U	0.0	0.0	0.0	0.0	1376.0	1	465.8	1376.0
R	1320.0	1278.0	0.0	0.0	0.0	3	476.9	1292.3
O	1074.0	1273.4	1269.3	0.0	0.0	26	458.5	1265.1
P	1131.0	1258.5	1271.7	0.0	0.0	10	319.7	1221.8
TOTAL	1166.3	1272.4	1269.8	0.0	1376.0	40	425.4	1262.3

"D"- CARCASE DE FEMELE CARE AU FĂȚAT (VACI)								
CONFORMAȚIE	PREȚ MEDIU (RON / 100 kg)					NUMĂR CARCASE	TOTAL	
	GRĂSIME						GREUTATE MEDIE	PREȚ MEDIU (RON / 100 kg)
	1	2	3	4	5			
E	0.0	0.0	0.0	0.0	0.0	0	0.0	0.0
U	0.0	0.0	0.0	0.0	0.0	0	0.0	0.0
R	1331.9	1164.9	1111.0	1116.7	0.0	52	331.8	1170.7
O	1130.1	1112.9	1130.7	1163.4	1108.0	444	270.8	1124.7
P	1021.3	1073.1	1129.6	1181.0	0.0	411	211.2	1046.9
TOTAL	1074.9	1105.1	1128.3	1151.9	1108.0	907	247.2	1098.1

"E"- CARCASE ALE ALTOR BOVINE FEMELE CU VÂRSTA DE 12 LUNI ȘI MAI MULT (VITELE)								
CONFORMAȚIE	PREȚ MEDIU (RON / 100 kg)					NUMĂR CARCASE	TOTAL	
	GRĂSIME						GREUTATE MEDIE	PREȚ MEDIU (RON / 100 kg)
	1	2	3	4	5			
E	0.0	0.0	0.0	0.0	0.0	0	0.0	0.0
U	1550.0	0.0	0.0	1641.0	0.0	2	355.3	1605.9
R	1793.5	1227.5	1379.7	1407.3	0.0	20	315.1	1368.7
O	1287.1	1251.3	1255.9	1290.3	0.0	149	269.6	1261.3
P	1148.4	1235.9	1241.4	0.0	0.0	52	193.0	1190.7
TOTAL	1259.4	1246.8	1280.3	1365.5	0.0	223	256.6	1265.1

"Z"- CARCASE DE BOVINE CU VÂRSTA CUPRINSĂ ÎNTRE 8 LUNI ȘI MAI PUȚIN DE 12 LUNI (TINERET BOVIN)								
CONFORMAȚIE	PREȚ MEDIU (RON / 100 kg)					NUMĂR CARCASE	TOTAL	
	GRĂSIME						GREUTATE MEDIE	PREȚ MEDIU (RON / 100 kg)
	1	2	3	4	5			
E	0.0	0.0	0.0	0.0	0.0	0	0.0	0.0
U	0.0	0.0	0.0	0.0	0.0	0	0.0	0.0
R	2033.0	1564.5	0.0	0.0	0.0	3	230.3	1694.1
O	1337.4	1402.4	1158.0	0.0	0.0	83	200.0	1349.4
P	1308.6	1437.1	0.0	0.0	0.0	103	163.8	1334.1
TOTAL	1327.6	1428.1	1158.0	0.0	0.0	189	180.8	1348.8

TOATE CATEGORIILE								
CONFORMAȚIE	PREȚ MEDIU (RON / 100 kg)					NUMĂR CARCASE	TOTAL	
	GRĂSIME						GREUTATE MEDIE	PREȚ MEDIU (RON / 100 kg)
	1	2	3	4	5			
E	0.0	0.0	1331.0	0.0	0.0	1	724.2	1331.0
U	1942.3	1726.3	1273.0	1570.7	1376.0	15	420.7	1709.5
R	1418.5	1367.7	1356.1	1182.8	0.0	174	342.2	1372.4
O	1264.7	1241.9	1212.2	1237.6	1108.0	1056	269.6	1244.9
P	1142.7	1209.3	1158.2	1181.0	0.0	755	206.3	1162.7
TOTAL	1230.4	1257.2	1234.0	1238.6	1271.9	2001	253.4	1240.5

Prețuri incluse în raportul național de prețuri pentru Comisia Europeană



**Raport național parțial prețuri de piață carcase de bovine cu vârsta de 8 luni sau mai mult, la intrarea în abator conform grilei UE (*
Săptămâna: 50
din: 07/12/20
până în 13/12/20**

"A"- CARCASE DE MASCULI NECASTRĂȚI CU VÂRSTA CUPRINSĂ ÎNȚRE 12 LUNI ȘI MAI PUȚIN DE 24 DE LUNI (TĂURAȘI)								
CONFORMAȚIE	PREȚ MEDIU (RON / 100 kg)					TOTAL		
	GRĂSIMI					NUMĂR CARCASE	GREUTATE MEDIE	PREȚ MEDIU (RON / 100 kg)
	1	2	3	4	5			
E	0.0	0.0	1331.0	0.0	0.0	1	724.2	1331.0
U	2021.6	1930.3	0.0	1497.0	0.0	9	434.2	1915.8
R	1545.8	1457.3	1483.2	0.0	0.0	47	352.5	1511.5
O	1367.3	1429.8	1446.9	0.0	0.0	215	256.5	1393.4
P	1286.6	1491.6	0.0	0.0	0.0	93	188.7	1355.2
TOTAL	1396.6	1481.7	1446.9	1497.0	0.0	365	257.3	1428.4

"B"- CARCASE DE MASCULI NECASTRĂȚI CU VÂRSTA DE 24 DE LUNI ȘI MAI MULT (TAURI)								
CONFORMAȚIE	PREȚ MEDIU (RON / 100 kg)					TOTAL		
	GRĂSIMI					NUMĂR CARCASE	GREUTATE MEDIE	PREȚ MEDIU (RON / 100 kg)
	1	2	3	4	5			
E	0.0	0.0	0.0	0.0	0.0	0	0.0	0.0
U	0.0	1225.2	1273.0	0.0	0.0	3	409.1	1239.1
R	1345.9	1430.6	1340.0	0.0	0.0	20	352.0	1368.3
O	1333.4	1352.3	1378.4	1258.0	0.0	71	294.9	1345.3
P	1288.6	1390.7	0.0	0.0	0.0	26	212.1	1301.6
TOTAL	1322.7	1358.3	1358.4	1258.0	0.0	120	289.4	1339.3

"C"- CARCASE DE MASCULI CASTRAȚI CU VÂRSTA DE 12 LUNI ȘI MAI MULT (BOI)								
CONFORMAȚIE	PREȚ MEDIU (RON / 100 kg)					TOTAL		
	GRĂSIMI					NUMĂR CARCASE	GREUTATE MEDIE	PREȚ MEDIU (RON / 100 kg)
	1	2	3	4	5			
E	0.0	0.0	0.0	0.0	0.0	0	0.0	0.0
U	0.0	0.0	0.0	0.0	1376.0	1	465.8	1376.0
R	1320.0	1278.0	0.0	0.0	0.0	3	476.9	1292.3
O	1074.0	1273.4	1269.3	0.0	0.0	26	458.5	1265.1
P	1131.0	1258.5	1271.7	0.0	0.0	10	319.7	1221.8
TOTAL	1166.3	1272.4	1269.8	0.0	1376.0	40	425.4	1262.3

"D"- CARCASE DE FEMELE CARE AU FĂȚAT (VACI)								
CONFORMAȚIE	PREȚ MEDIU (RON / 100 kg)					TOTAL		
	GRĂSIMI					NUMĂR CARCASE	GREUTATE MEDIE	PREȚ MEDIU (RON / 100 kg)
	1	2	3	4	5			
E	0.0	0.0	0.0	0.0	0.0	0	0.0	0.0
U	0.0	0.0	0.0	0.0	0.0	0	0.0	0.0
R	1331.9	1165.4	1111.0	1116.7	0.0	48	328.8	1171.4
O	1128.2	1103.8	1126.5	1174.2	1108.0	397	268.1	1120.5
P	1021.3	1073.0	1075.9	1121.1	0.0	398	208.8	1040.0
TOTAL	1072.5	1098.2	1118.8	1141.0	1108.0	843	243.5	1091.8

"E"- CARCASE ALE ALTOR BOVINE FEMELE CU VÂRSTA DE 12 LUNI ȘI MAI MULT (VIȚELE)								
CONFORMAȚIE	PREȚ MEDIU (RON / 100 kg)					TOTAL		
	GRĂSIMI					NUMĂR CARCASE	GREUTATE MEDIE	PREȚ MEDIU (RON / 100 kg)
	1	2	3	4	5			
E	0.0	0.0	0.0	0.0	0.0	0	0.0	0.0
U	1550.0	0.0	0.0	1641.0	0.0	2	355.3	1605.9
R	1793.5	1246.5	1388.7	1438.0	0.0	13	301.1	1386.6
O	1287.1	1243.9	1238.8	1297.0	0.0	122	265.9	1253.4
P	1148.4	1244.6	1283.0	0.0	0.0	44	188.4	1185.2
TOTAL	1259.4	1244.2	1262.6	1479.0	0.0	181	250.6	1258.0

"Z"- CARCASE DE BOVINE CU VÂRSTA CUPRINSĂ ÎNȚRE 8 LUNI ȘI MAI PUȚIN DE 12 LUNI (TINERET BOVIN)								
CONFORMAȚIE	PREȚ MEDIU (RON / 100 kg)					TOTAL		
	GRĂSIMI					NUMĂR CARCASE	GREUTATE MEDIE	PREȚ MEDIU (RON / 100 kg)
	1	2	3	4	5			
E	0.0	0.0	0.0	0.0	0.0	0	0.0	0.0
U	0.0	0.0	0.0	0.0	0.0	0	0.0	0.0
R	2033.0	1564.5	0.0	0.0	0.0	3	230.3	1694.1
O	1314.0	1400.9	1158.0	0.0	0.0	70	199.4	1331.0
P	1284.9	1521.2	0.0	0.0	0.0	65	163.6	1322.2
TOTAL	1307.7	1453.5	1158.0	0.0	0.0	138	183.2	1337.2

TOATE CATEGORIILE								
CONFORMAȚIE	PREȚ MEDIU (RON / 100 kg)					TOTAL		
	GRĂSIMI					NUMĂR CARCASE	GREUTATE MEDIE	PREȚ MEDIU (RON / 100 kg)
	1	2	3	4	5			
E	0.0	0.0	1331.0	0.0	0.0	1	724.2	1331.0
U	1942.3	1726.3	1273.0	1570.7	1376.0	15	420.7	1709.5
R	1477.7	1319.8	1269.7	1151.3	0.0	134	339.0	1356.3
O	1260.8	1241.2	1200.6	1201.8	1108.0	901	267.3	1239.8
P	1108.4	1191.6	1125.0	1121.1	0.0	636	201.7	1131.7
TOTAL	1219.1	1247.9	1206.2	1208.5	1271.9	1687	249.9	1226.6

(*) Pentru calcularea prețurilor medii au fost luate în considerare doar bovinele cumparate de către abatoare



**Raport prețuri de piață din România versus prețuri de piață comunitare
conform Art.7 Regulamentul de punere în aplicare (UE) 2017/1184 al Comisiei din 20 aprilie 2017**

Săptămâna: 50

din: 07/12/20

până în: 13/12/20

CATEGORIA	CLASA	PREȚ MEDIU			PREȚ RO /PREȚ COMUNITAR (%)
		ROMANIA		UE	
		RON / 100 kg	€ / 100 kg	€ / 100 kg	
Z	U2	0.00	0.00	386.91	
Z	U3	0.00	0.00	376.58	
Z	R2	1564.55	321.20	366.21	-12.29
Z	R3	0.00	0.00	359.25	(*)
Z	O2	1402.42	287.92	300.28	-4.12
Z	O3	1158.00	237.74	303.18	-21.58
Z		1392.56	285.89	336.86	-15.13
A	U2	1930.32	396.30	386.77	2.46
A	U3	0.00	0.00	372.25	
A	R2	1545.54	317.30	360.61	-12.01
A	R3	1621.55	332.91	359.11	-7.30 (*)
A	O2	1415.37	290.58	323.78	-10.25
A	O3	1447.16	297.10	334.14	-11.09
A		1461.86	300.12	360.32	-16.71
B	R3	1400.94	287.61	310.58	-7.40
C	U2	0.00	0.00	414.81	
C	U3	0.00	0.00	411.19	
C	U4	0.00	0.00	385.85	
C	R3	0.00	0.00	378.61	(*)
C	R4	0.00	0.00	376.12	
C	O3	1269.26	260.58	349.67	-25.48
C	O4	0.00	0.00	357.67	
C		1269.26	260.58	372.35	-30.02
D	R3	1111.00	228.09	342.73	-33.45
D	R4	1116.73	229.27	290.54	-21.09
D	O2	1112.92	228.48	243.30	-6.09
D	O3	1130.70	232.13	264.76	-12.32 (*)
D	O4	1163.41	238.85	272.02	-12.19
D	P2	1073.10	220.31	220.57	-0.12
D	P3	1129.61	231.91	258.78	-10.38
D		1108.35	227.54	268.71	-15.32
E	U2	0.00	0.00	424.59	
E	U3	0.00	0.00	421.27	
E	R2	1227.51	252.01	356.09	-29.23
E	R3	1379.74	283.26	369.89	-23.42 (*)
E	R4	1407.29	288.92	348.62	-17.12
E	O2	1251.27	256.89	286.70	-10.40
E	O3	1255.87	257.83	306.11	-15.77
E	O4	1290.28	264.90	345.36	-23.30
E		1272.99	261.35	365.76	-28.55
TOATE CATEGORIILE		1239.02	254.37	329.81	-22.87

(*) CATEGORII ȘI CLASE DE REFERINȚĂ ÎN UE28: Z3, AR3, CR3, DO3 ȘI ER3



**CARCASE DE CARCASE DE BOVINE CU VÂRSTA DE 8 LUNI SAU MAI MULT LA INTRAREA ÎN ABATOR
CONFORM ART.7 REGULAMENTUL DE PUNERE ÎN APLICARE (UE) 2017/1184 AL COMISIEI DIN 20 APRILIE 2017**

Cotații naționale (RON / 100 kg)	SĂPT 50 / 2020	VARIAȚIE		
		1 SĂPT	1 AN	Medie 5 ani (15 - 19)
Tăurași "A"	1,461.86	1.21%	8.38%	20.79%
Vaci "D"	1,108.35	-0.23%	2.80%	15.76%
Vițele "E"	1,272.99	-0.92%	4.83%	15.33%

Prețuri medii europene (€ / 100 kg)	SĂPT 50 / 2020			VARIAȚIE					
				1 SĂPT			1 AN		
	A	D	E	A	D	E	A	D	E
UE27	360.32	268.71	365.76	0.47%	1.14%	0.63%	-1.24%	-0.01%	-1.75%
Franța	368.77	318.10	424.25	0.34%	0.03%	1.78%	-5.56%	5.83%	3.64%
Germania	370.18	240.02	308.27	0.20%	2.27%	0.64%	-0.37%	-7.31%	-6.03%
Italia	405.69	234.30	441.97	1.76%	2.88%	1.04%	-4.33%	-3.57%	0.79%
Țările de Jos	328.05	253.01	247.52	11.81%	3.25%	8.85%	-5.43%	-6.36%	7.94%
Polonia	311.78	238.34	296.07	1.17%	3.02%	0.45%	3.17%	-2.98%	-3.13%
România	300.12	227.55	261.34	1.24%	-0.20%	-0.89%	6.33%	0.87%	2.85%
Ungaria	188.19	173.81	185.80	-11.25%	3.65%	-1.72%	-23.40%	-12.86%	-12.04%



PREȚ MEDIU PONDERAT LA INTRAREA ÎN ABATOR - CARCASE DE TĂURAȘI (A)

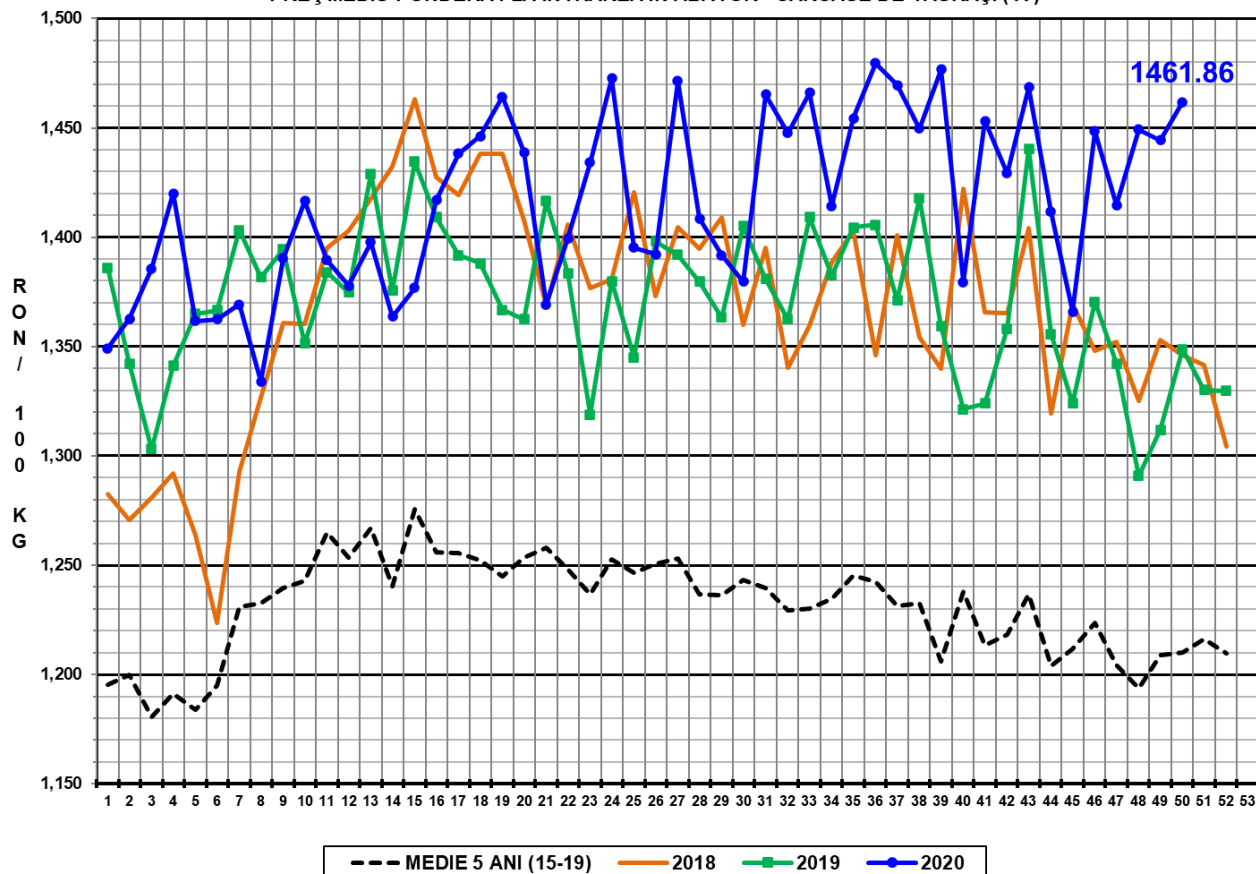

PREȚ MEDIU PONDERAT LA INTRAREA ÎN ABATOR - CARCASE DE VACI (D)

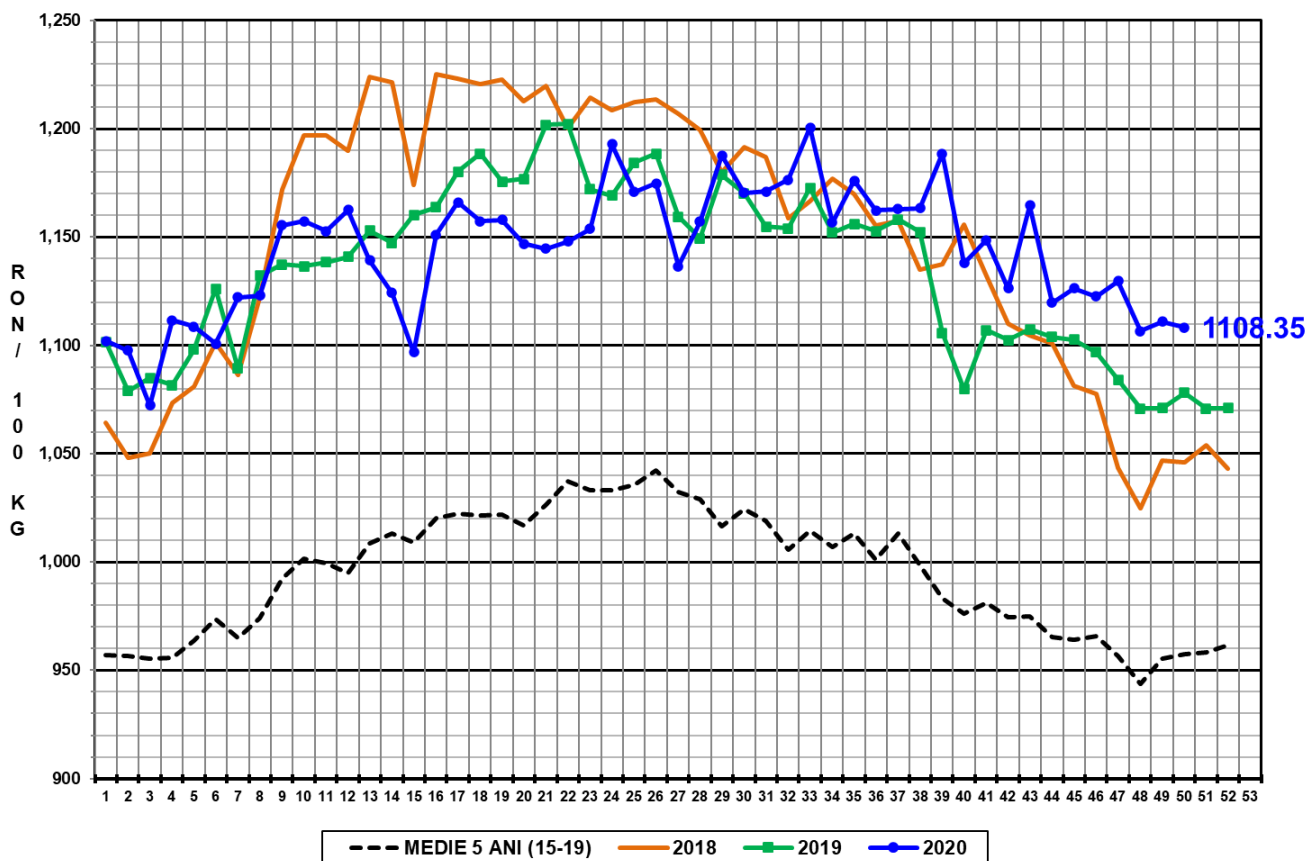

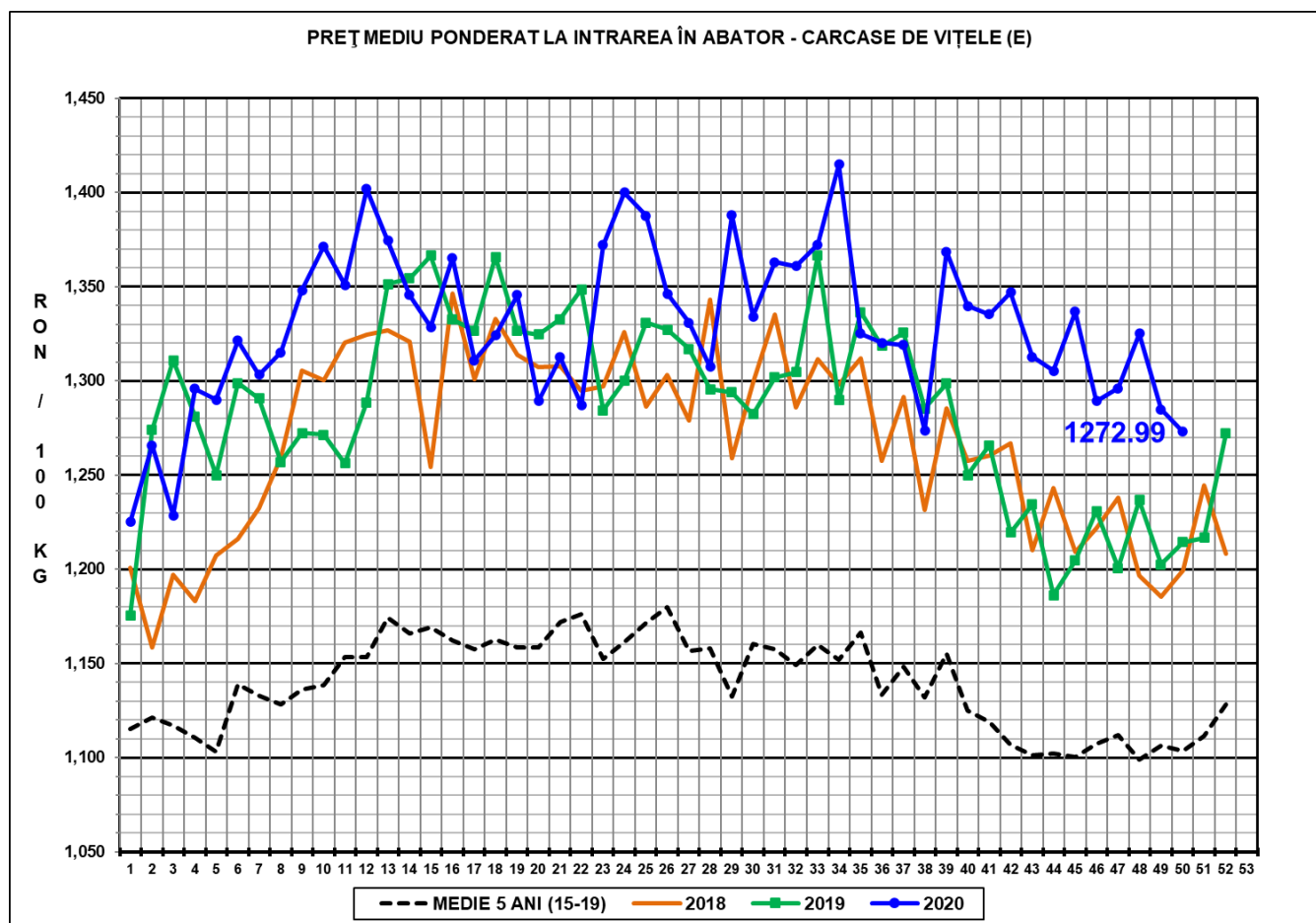

N.B. Prețurile medii ponderate săptămânale au fost calculate după cum urmează:

1. În toate cazurile de la paginile 1 - 3 și în cazul „per combinație categorie, clasă de conformație și grad de acoperire cu grăsime” de la pagina 4, au fost aplicate ponderi „real time”, care constau în greutatea individuală în viu, sau în carcasă ale bovinelor. Prețul mediu ponderat săptămânal (în viu sau în carcasă) este egal cu suma produselor dintre prețul individual (în viu sau în carcasă) și greutatea individuală (în viu sau în carcasă) împărțită la suma ponderilor (greutățile în viu sau în carcasă).

2. În cazul „per categorie” de la paginile 4 - 7, au fost aplicate ponderi bazate pe „cifrele istorice” comunicate de statele membre privind distribuția în clasele SEUROP.