

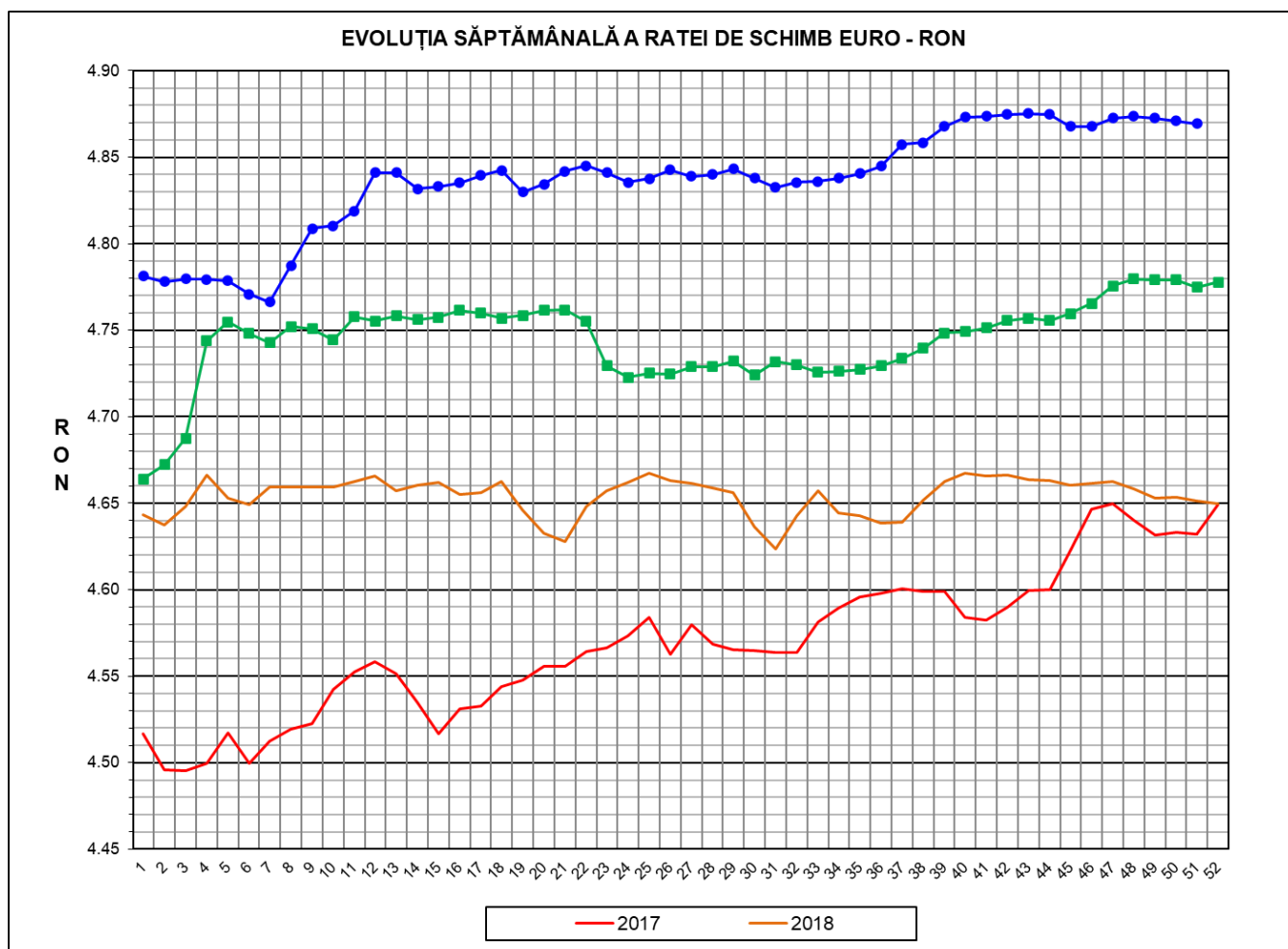

Prețul de piață al porcilor la intrarea în abator Săptămâna 51 (14 – 20 decembrie 2020)



RATA DE SCHIMB EURO - RON			
SĂPT 51 / 2020	VARIAȚIE		
	1 SĂPT	4 SĂPT	1 AN
1€ = 4.8693 RON	-0.03%	-0.07%	1.98%

**SITUAȚIA CARCASELOR DE PORCINE CLASIFICATE
ÎN FUNCȚIE DE PROVENIENȚA PORCILOR SACRIFICAȚI
IN SĂPTĂMÂNA 14 - 20 DECEMBRIE 2020**

		NUMĂR CARCASE	% DIN TOTAL
PROVENIENȚĂ PORCI SACRIFICAȚI	TRANZACȚII COMERCIALE ÎNTRE ABATOARE ȘI FURNIZORI	78,961	62.43
	FERME PROPRII ALE ABATOARELOR	33,744	26.68
	PRESTĂRI SERVICII	13,775	10.89
TOTAL CARCASE CLASIFICATE CU GREUTATEA CALDĂ 50 - 120 KG		126,480	100.00
DIN CARE DIN COMERȚ INTRACOMUNITAR		11,252	8.90

Situația porcilor proveniți din tranzacții comerciale
între abatoare și furnizori care fac obiectul raportării prețurilor
în săptămâna 14 - 20 decembrie 2020

Tip preț la intrarea în abator		Carcase cu greutatea caldă 60 - 120 kg			
		SEUROP		d.c. S+E	
		nr	% din total carcase clasificate	nr	% din total carcase
De bază pentru 56% carne macră	în carcasă	557	0.4%	554	0.4%
	în viu	4,727	3.7%	4,219	3.3%
Forfetar în viu		73,210	57.9%	69,456	54.9%
Total		78,494	62.1%	74,229	58.7%

Carcase incluse în raportul național de prețuri pentru DG AGRI



Prețul de piață al porcilor în săptămâna 14 - 20 decembrie 2020

Clasa	% carne macră	Număr porci	% din total porci	Procent mediu carne macră	Greutate medie (kg)		Preț mediu (RON / 100 kg)	
					vie	carcasă caldă - 2%	viu	carcasă caldă - 2%
S	≥ 60	45,146	57.52	62.2	108.7	82.7	571.90	751.47
E	55 - 59.9	29,083	37.05	58.1	113.2	86.6	565.77	739.56
U	50 - 54.9	3,685	4.69	53.2	118.4	91.1	554.73	720.65
ROP	< 50	580	0.74	46.2	117.7	89.3	567.68	748.03
TOTAL		78,494	100.00	60.2	110.9	84.6	568.69	745.37

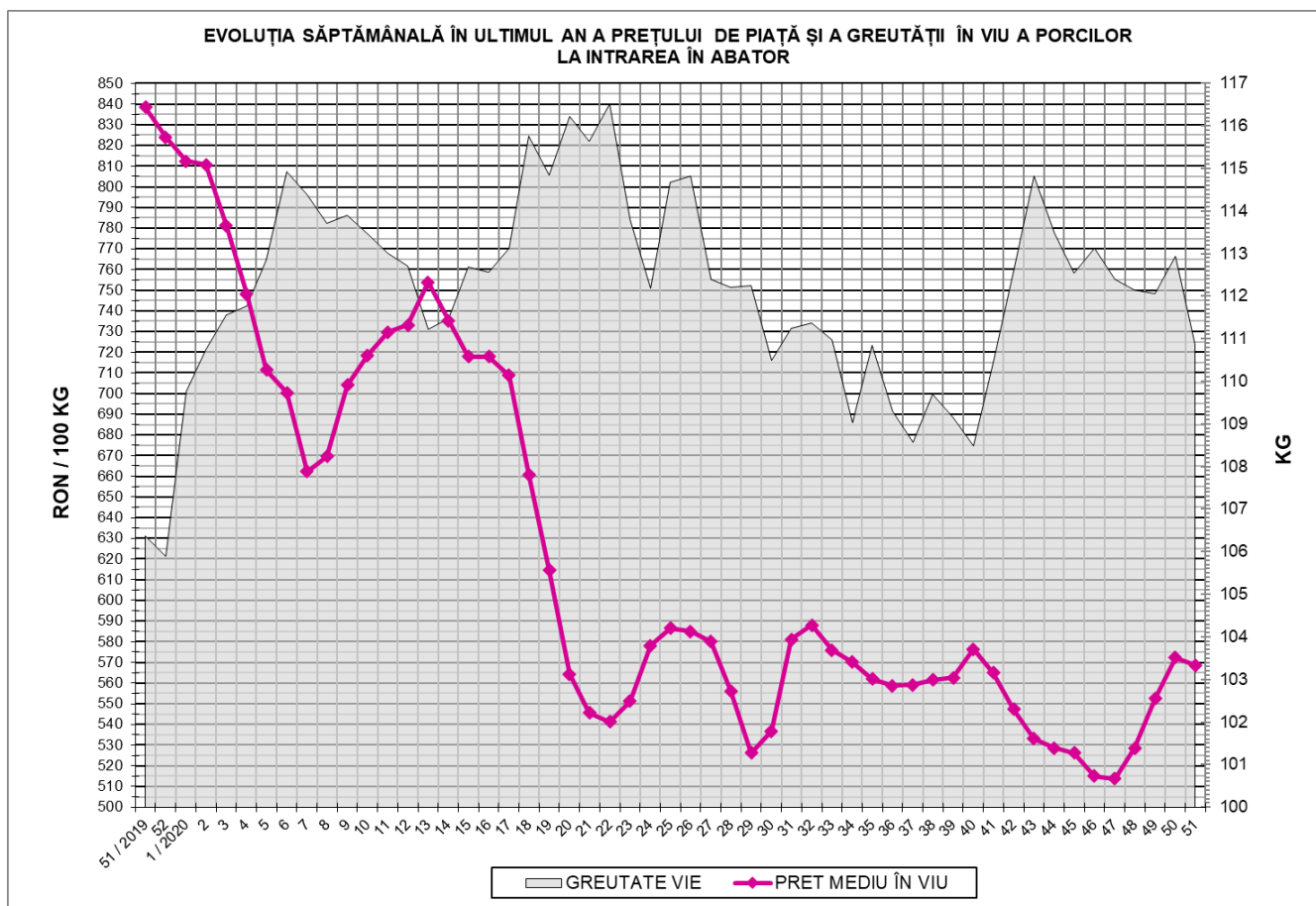



EVOLUȚIA SĂPTĂMÂNALĂ A PREȚULUI DE PIAȚĂ ÎN VIU AL PORCILOR ÎN ROMÂNIA (1)

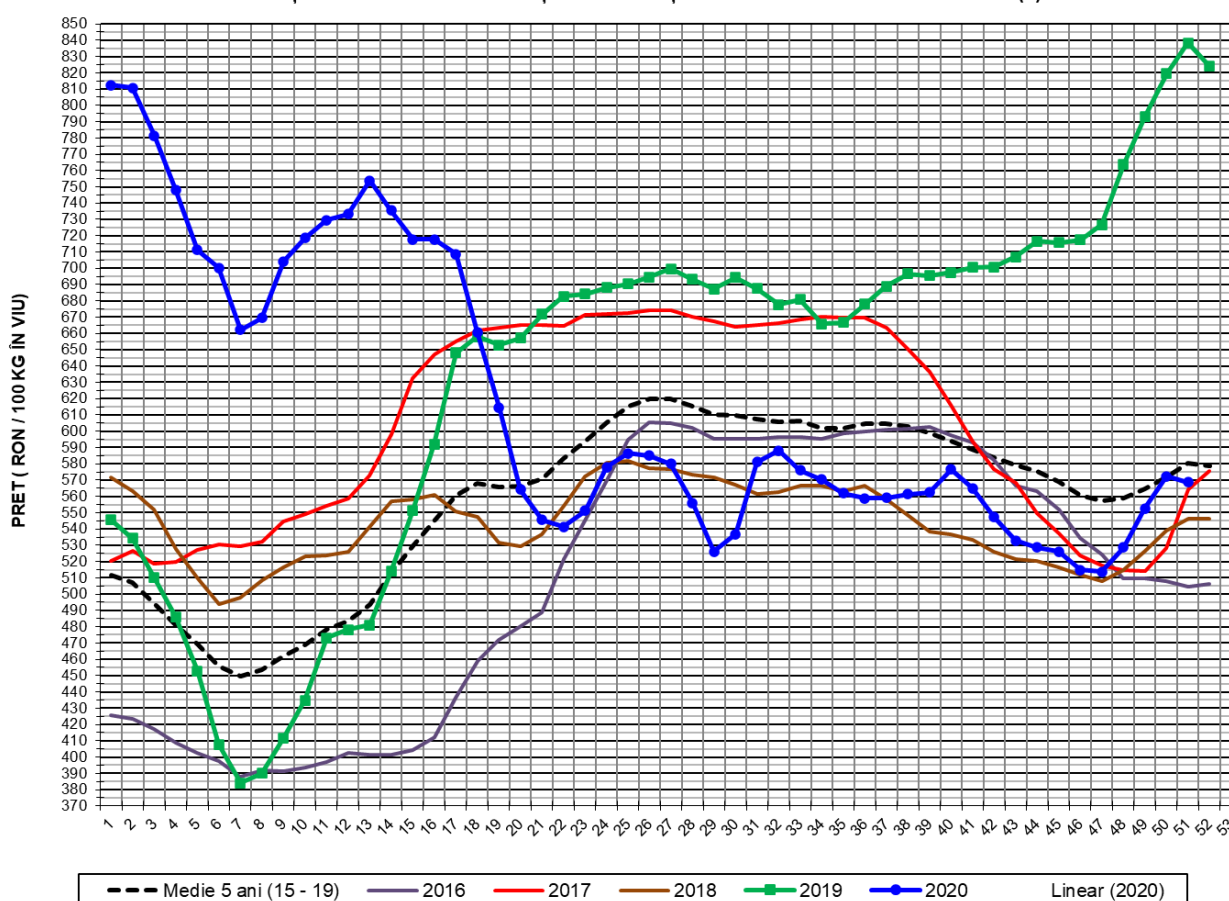

PREȚ ÎN VIU				
SĂPT 51 / 2020	VARIAȚIE			
	1 SĂPT	4 SĂPT	1 AN	MEDIE 5 ANI (2015 - 2019)
568.69 RON	-0.65%	10.70%	-32.18%	-2.00%

EVOLUȚIA SĂPTĂMÂNALĂ A PREȚULUI DE PIAȚĂ ÎN VIU AL PORCILOR ÎN ROMÂNIA (2)

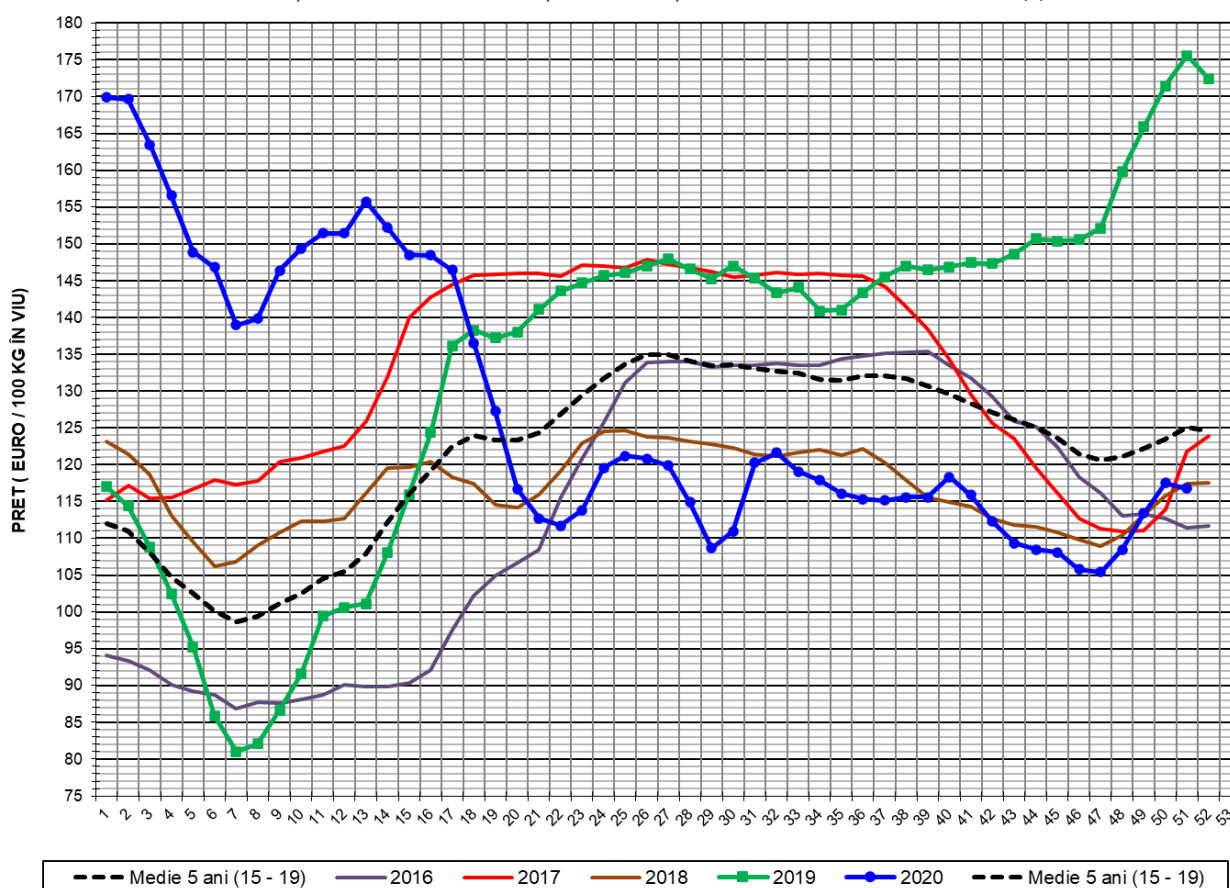

PREȚ ÎN VIU				
SĂPT 51 / 2020	VARIAȚIE			
	1 SĂPT	4 SĂPT	1 AN	MEDIE 5 ANI (2015 - 2019)
116.79 €	-0.62%	10.77%	-33.49%	-6.67%



PREȚUL CARCASELOR DE PORCINE CALITATEA STANDARD - CLASELE "S" & "E"
ÎN SĂPTĂMÂNA 14 - 20 DECEMBRIE 2020

% CARNE MACRĂ		NUMĂR PORCI	% CUMULATIV DIN TOTAL PORCI	GREUTATE (KG)		PREȚ MEDIU (RON/ 100 KG)	
NIVEL GRILA PREȚURI	MEDIE			VIE	CARCASA CALDĂ - 2%	VIU	CARCASA CALDĂ - 2%
≥64	65.1	6,875	8.76	108.63	82.85	575.18	754.18
63	63.4	6,474	17.01	107.04	81.46	572.67	752.52
62	62.4	9,327	28.89	107.80	81.97	571.73	751.85
61	61.5	11,508	43.55	108.72	82.49	572.30	754.28
60	60.5	10,962	57.52	110.28	84.14	569.14	745.99
59	59.5	9,615	69.76	111.31	85.09	568.67	743.96
58	58.5	7,791	79.69	113.41	86.53	567.86	744.26
57	57.5	5,599	86.82	113.70	87.09	564.57	737.08
56	56.5	3,584	91.39	114.77	88.06	560.66	730.74
55	55.5	2,494	94.57	116.38	89.42	558.63	727.07
54	54.5	1,441	96.40	117.68	90.48	554.48	721.15
53	53.5	870	97.51	118.16	91.12	554.26	718.79
52	52.4	627	98.31	119.13	91.78	556.71	722.56
51	51.5	487	98.93	118.64	91.16	555.34	722.76
≤50	47.6	840	100.00	118.57	90.43	562.67	737.74
MEDIE	60.2	78,494	100.00	110.86	84.58	568.69	745.37

Culorile de fond ale rândurilor din tabelul de mai sus au legătură cu grila de prețuri.



EVOLUȚIA SĂPTĂMÂNALĂ A PREȚULUI DE PIAȚĂ AL CARCASELOR - CLASELE "S" & "E" ÎN ROMÂNIA (1)

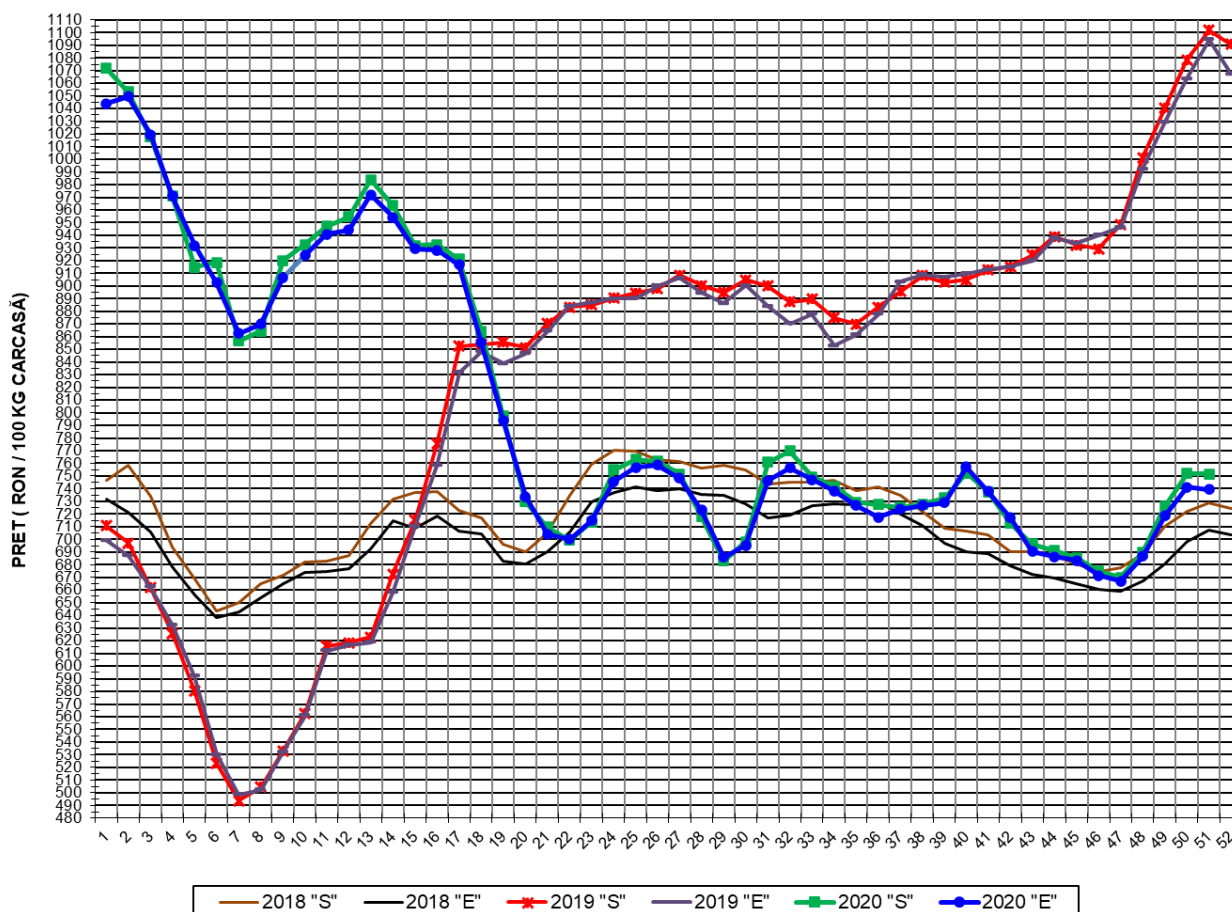

**PREȚ NAȚIONAL CARCASE
CALITATEA STANDARD - CLASELE "S" & "E"**

CLASA	PREȚ SĂPT 51 / 2020	VARIAȚIE		
		1 SĂPT	4 SĂPT	1 AN
S	751.47 RON	-0.07%	12.14%	-31.81%
E	739.56 RON	-0.24%	10.86%	-32.43%

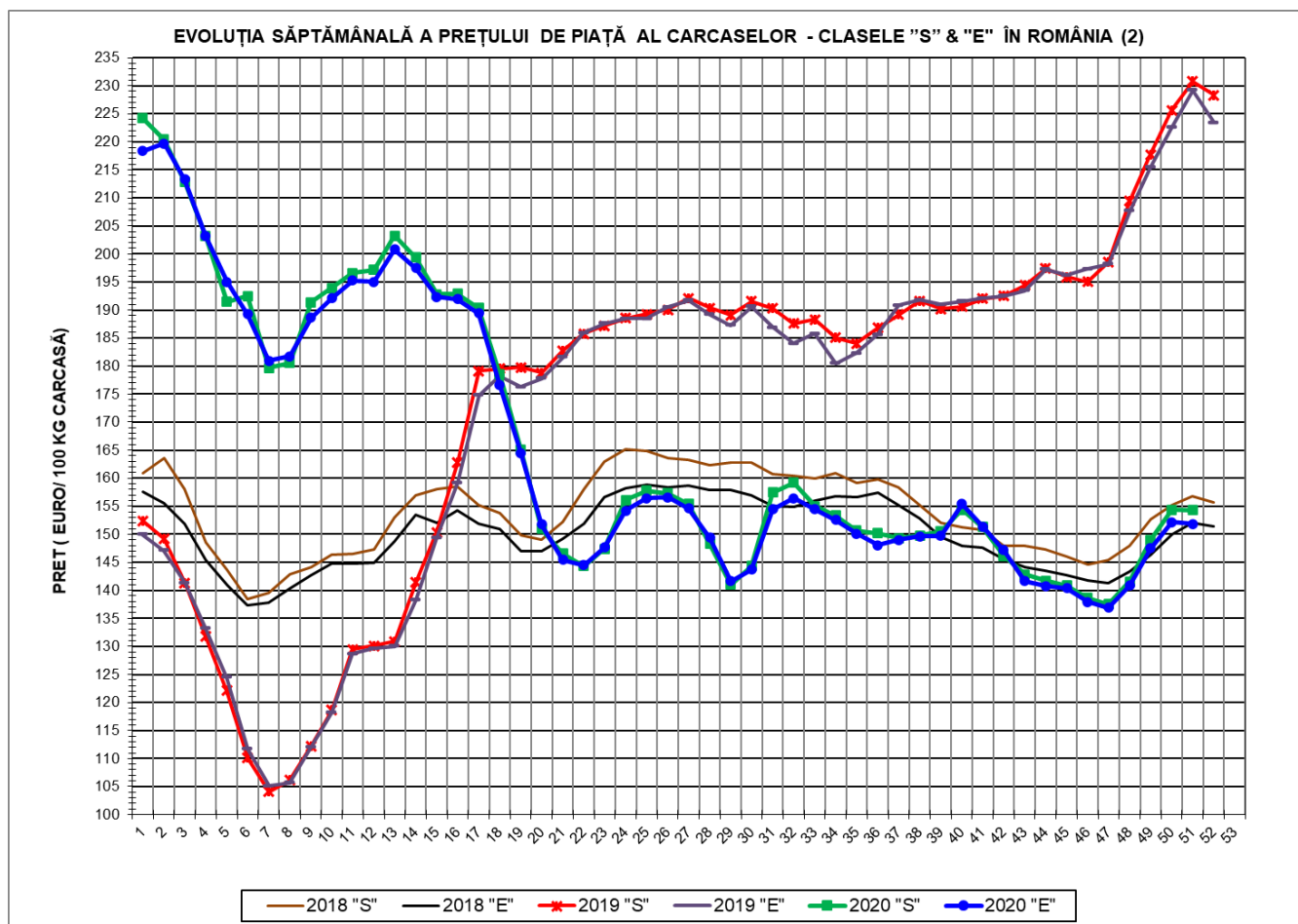

PREȚ NAȚIONAL CARCASE				
CALITATEA STANDARD - CLASELE "S"&"E"				
CLASA	PREȚ SAPT 51 / 2020	VARIAȚIE		
		1 SĂPT	4 SĂPT	1 AN
S	154.33 €	-0.04%	12.22%	-33.14%
E	151.88 €	-0.20%	10.94%	-33.74%



% PREȚ DE PIAȚĂ ÎN ROMÂNIA ȘI ÎN UE27 vs PRAGUL (PREȚUL) DE REFERINȚĂ UE27

SAPTAMANA	PREȚ (EUR)					% PREȚ vs PRAGUL (PREȚUL) DE REFERINȚĂ UE27 (*)				
	ROMÂNIA			UE28		ROMÂNIA			UE28	
	"S"	"E"	"S" + "E"	"S"	"E"	"S"	"E"	"S" + "E"	"S"	"E"
25 / 2020	157.78	156.46	157.27	164.12	161.62	104.53%	103.66%	104.19%	108.73%	107.08%
26	157.27	156.63	157.03	165.54	162.44	104.20%	103.77%	104.03%	109.67%	107.62%
27	155.37	154.62	155.08	163.25	158.92	102.94%	102.44%	102.75%	108.16%	105.29%
28	148.29	149.37	148.70	159.38	153.69	98.25%	98.96%	98.51%	105.59%	101.83%
29	140.99	141.66	141.24	155.51	148.22	93.41%	93.85%	93.57%	103.03%	98.20%
30	144.30	143.72	144.09	155.21	149.88	95.60%	95.22%	95.46%	102.83%	99.30%
31	157.45	154.43	156.31	155.99	150.73	104.31%	102.31%	103.56%	103.35%	99.86%
32	159.19	156.41	158.15	155.50	151.03	105.47%	103.63%	104.78%	103.02%	100.06%
33	155.00	154.48	154.80	155.24	150.88	102.69%	102.35%	102.56%	102.85%	99.96%
34	153.36	152.60	153.07	155.54	150.62	101.60%	101.10%	101.41%	103.05%	99.79%
35	150.66	150.11	150.46	155.67	150.57	99.82%	99.45%	99.68%	103.13%	99.76%
36	150.17	148.06	149.38	156.33	150.78	99.49%	98.09%	98.97%	103.57%	99.90%
37	149.30	148.99	149.19	155.80	149.83	98.91%	98.71%	98.84%	103.22%	99.26%
38	149.80	149.61	149.74	150.42	142.61	99.25%	99.12%	99.20%	99.66%	94.48%
39	150.51	149.74	150.24	149.88	141.57	99.72%	99.21%	99.53%	99.30%	93.79%
40	154.41	155.39	154.74	149.45	141.23	102.30%	102.95%	102.52%	99.02%	93.57%
41	151.31	151.41	151.35	148.83	140.67	100.25%	100.31%	100.27%	98.60%	93.20%
42	146.18	147.15	146.51	148.61	140.42	96.84%	97.49%	97.07%	98.46%	93.03%
43	142.87	141.65	142.36	148.33	139.63	94.65%	93.84%	94.32%	98.27%	92.51%
44	141.76	140.79	141.38	147.75	139.37	93.92%	93.28%	93.67%	97.89%	92.34%
45	140.82	140.39	140.65	147.10	139.20	93.30%	93.01%	93.18%	97.46%	92.22%
46	138.61	137.93	138.34	144.68	137.01	91.83%	91.38%	91.65%	95.85%	90.77%
47	137.53	136.91	137.29	140.96	133.80	91.11%	90.71%	90.96%	93.39%	88.65%
48	141.58	140.88	141.30	136.70	129.79	93.80%	93.34%	93.61%	90.57%	85.99%
49	149.00	147.50	148.38	134.45	128.95	98.72%	97.72%	98.30%	89.08%	85.44%
50	154.38	152.19	153.47	133.28	128.58	102.28%	100.83%	101.68%	88.30%	85.19%
51	154.33	151.88	153.34	133.61	128.85	102.25%	100.62%	101.59%	88.52%	85.37%

(*) 150.939 EUR conform Art. 7 [1] al Reg. [UE] nr. 1308/2013



EVOLUȚIA SĂPTĂMÂNALĂ A PREȚULUI CLASA "E" ÎN UE27 ȘI ÎN CÂTEVA STATE MEMBRE

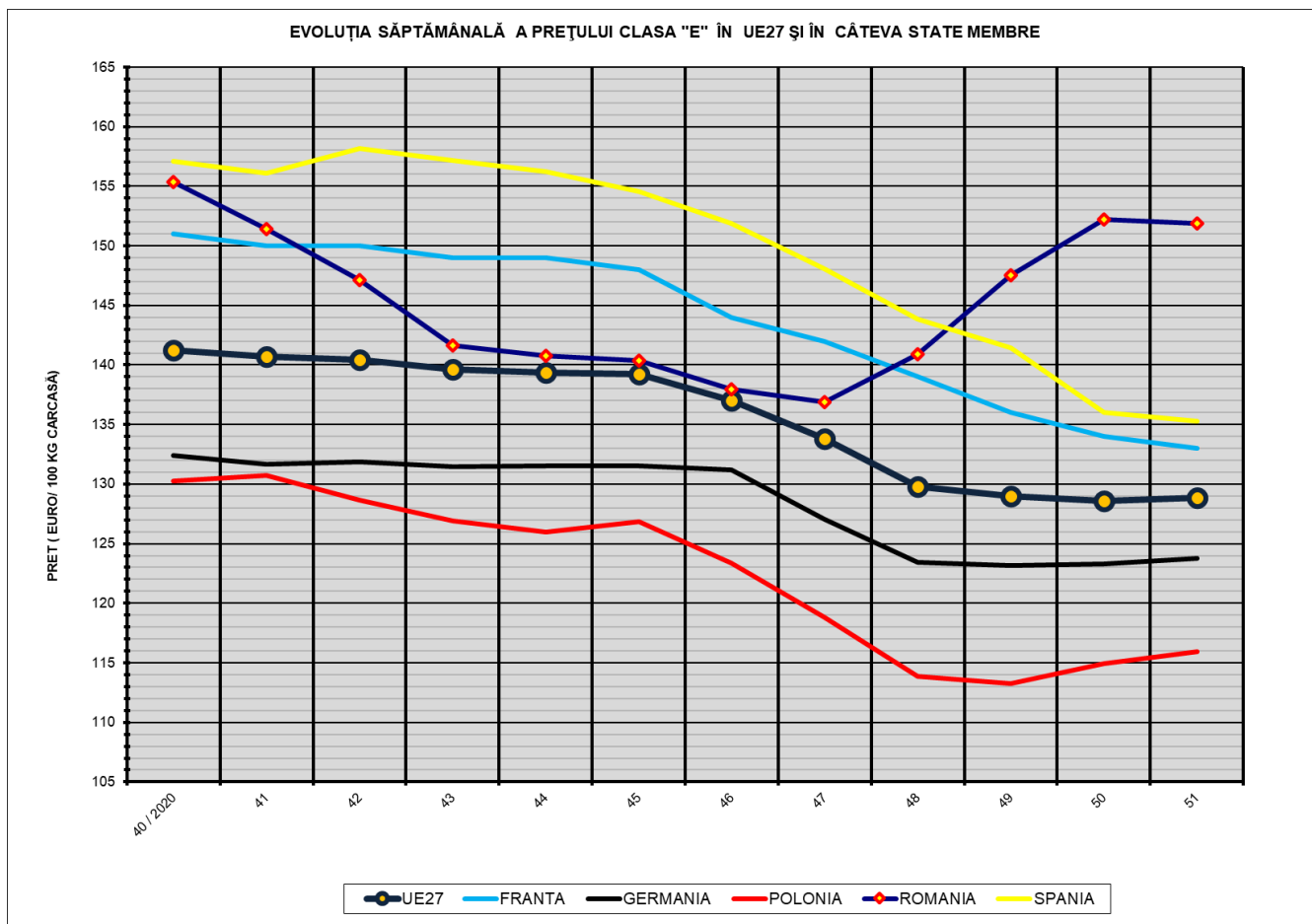

COMPARAȚII DE PREȚURI											
SĂPT 51 / 2020	UE27	FR	DE	PL	RO	ES	RO vs UE27	RO vs FR	RO vs DE	RO vs PL	RO vs ES
	128.85 €	133.00 €	123.78 €	115.91 €	151.88 €	135.31 €	23.03 € 17.9%	18.88 € 14.2%	28.10 € 22.7%	35.97 € 31.0%	16.57 € 12.2%



PREȚUL CARCASELOR DIN CLASA "E" ÎN STATELE MEMBRE (FĂRĂ GRECIA, IRLANDA, ITALIA, MALTA, SUECIA)
VERSUS PREȚUL UE27 ÎN SĂPTĂMÂNA 14 - 20 DECEMBRIE 2020

