



# Prețul de piață al bovinelor la intrarea în abator Noiembrie 2020

SITUAȚIA CARCASELOR DE BOVINE CLASIFICATE  
ÎN FUNCȚIE DE PROVENIENȚA BOVINELOR SACRIFICATE ÎN LUNA NOIEMBRIE 2020

PROVENIENȚĂ BOVINĂ	CARCASA CLASIFICATE:						PREȚ FEZABIL CATEGORIILE:						
	BOVINE CU VÂRSTA:				TOTAL		A, B, C, D, E, Z				V		
	DE 8 LUNI SAU MAI MULT (A, B, C, D, E, Z)		MAI MICĂ DE 8 LUNI (V)				TOATE CLASELE		CLASELE CONFORM REGULAMENTULUI (UE) NR. 148/2014		TOATE CLASELE		
	NUMĂR	%	NUMĂR	%	NUMĂR	%	NUMĂR	%	NUMĂR	%	NUMĂR	%	
SACRIFICATE													
CUMPĂRATE	6,858	43.1	354	2.2	7,212	45.3	6,473	40.6	2,461	15.5	227	1.4	
FERME PROPRII ALE ABATOARELOR	1,042	6.5	17	0.1	1,059	6.6	1,011	6.3	344	2.2	15	0.1	
PRESTĂRI SERVICII	PRODUCĂTORI	5,561	34.9	281	1.8	5,842	36.7	5,363	33.7	933	5.9	270	1.7
	COMERCIANȚI	1,649	10.4	166	1.0	1,815	11.4	1,588	10.0	285	1.8	159	1.0
TOTAL	15,110	94.9	818	5.1	15,928	100.0	14,435	90.6	4,023	25.3	671	4.2	

**7,484** Carcace incluse în rapoartele naționale de prețuri de piață  
**46.9%** din total carcace clasificate

**2,805** Carcace incluse în raportul național de prețuri de piață pentru Comisia Europeană  
**17.7%** din total carcace clasificate

**242** Carcace incluse în rapoartele naționale de prețuri de piață pentru carcacele de bovine cu vârsta mai mică de 8 luni (viței)  
**1.5%** din total carcace clasificate

## Prețul în viu al bovinelor din toate clasele de conformație și acoperire cu grăsime la intrarea în abator în luna noiembrie 2020

Categoria	Număr	Greutate în viu (kg)	Preț în viu (RON / 100 kg)	Modificare preț	
				1 luna	1 an
"A" - TĂURAȘI	1,763	493.4	729.9	-0.40%	6.70%
"B" - TAURI	448	570.5	678.7	-0.60%	2.91%
"C" - BOI	119	737.6	641.5	-1.97%	-1.59%
"D" - VACI	3,687	498.9	527.9	-2.13%	4.53%
"E" - VIȚELE	960	464.5	628.3	-0.33%	6.90%
"Z" - TINERET BOVIN	507	363.0	677.7	-0.16%	7.21%
A + B + C + D + E + Z	7,484	492.1	608.4	-0.85%	8.77%
"V" - VIȚEI	242	247.8	671.3	2.86%	5.07%



**Raport național prețuri de piață carcase de bovine cu vârsta de 8 luni sau mai mult, la intrarea în abator conform grilei UE**  
Luna: noiembrie-20

<b>"A"- CARCASE DE MASCULI NECASTRAȚI CU VÂRSTA CUPRINSĂ ÎNȚRE 12 LUNI ȘI MAI PUȚIN DE 24 DE LUNI (TĂURAȘI)</b>								
CONFORMAȚIE	PREȚ MEDIU (RON / 100 kg)					NUMĂR CARCASE	TOTAL	
	GRĂSIME						GREUTATE MEDIE	PREȚ MEDIU (RON / 100 kg)
	1	2	3	4	5			
E	0.0	0.0	0.0	0.0	0.0	0	0.0	0.0
U	2083.0	2000.4	0.0	0.0	0.0	8	426.9	2064.5
R	1582.3	1485.1	1589.6	1554.0	1201.0	197	320.3	1548.4
O	1368.8	1395.8	1325.4	1350.8	0.0	944	261.0	1376.0
P	1365.2	1408.8	1357.0	0.0	0.0	614	226.0	1377.4
<b>TOTAL</b>	<b>1393.4</b>	<b>1414.2</b>	<b>1453.6</b>	<b>1418.5</b>	<b>1201.0</b>	<b>1763</b>	<b>256.2</b>	<b>1405.7</b>

<b>"B"- CARCASE DE MASCULI NECASTRAȚI CU VÂRSTA DE 24 DE LUNI ȘI MAI MULT (TAURI)</b>								
CONFORMAȚIE	PREȚ MEDIU (RON / 100 kg)					NUMĂR CARCASE	TOTAL	
	GRĂSIME						GREUTATE MEDIE	PREȚ MEDIU (RON / 100 kg)
	1	2	3	4	5			
E	0.0	0.0	0.0	0.0	0.0	0	0.0	0.0
U	1343.0	1653.5	1446.0	1522.0	0.0	5	478.0	1533.2
R	1308.1	1242.3	1355.5	1432.3	0.0	69	398.4	1327.1
O	1318.0	1278.1	1246.7	1401.5	0.0	291	293.0	1300.0
P	1307.5	1297.3	1328.6	0.0	0.0	83	207.4	1306.0
<b>TOTAL</b>	<b>1315.4</b>	<b>1282.0</b>	<b>1305.4</b>	<b>1432.7</b>	<b>0.0</b>	<b>448</b>	<b>295.4</b>	<b>1310.6</b>

<b>"C"- CARCASE DE MASCULI CASTRAȚI CU VÂRSTA DE 12 LUNI ȘI MAI MULT (BOI)</b>								
CONFORMAȚIE	PREȚ MEDIU (RON / 100 kg)					NUMĂR CARCASE	TOTAL	
	GRĂSIME						GREUTATE MEDIE	PREȚ MEDIU (RON / 100 kg)
	1	2	3	4	5			
E	0.0	0.0	0.0	0.0	0.0	0	0.0	0.0
U	0.0	0.0	1353.0	0.0	0.0	1	393.0	1353.0
R	1298.6	1287.4	1436.0	1428.5	1353.0	35	417.4	1326.9
O	1242.5	1243.8	1299.8	1249.5	0.0	66	369.1	1250.2
P	1215.9	1247.3	1153.7	0.0	0.0	17	286.6	1218.8
<b>TOTAL</b>	<b>1245.5</b>	<b>1259.1</b>	<b>1328.5</b>	<b>1322.1</b>	<b>1353.0</b>	<b>119</b>	<b>371.7</b>	<b>1273.0</b>

<b>"D"- CARCASE DE FEMELE CARE AU FĂȚAT (VACI)</b>								
CONFORMAȚIE	PREȚ MEDIU (RON / 100 kg)					NUMĂR CARCASE	TOTAL	
	GRĂSIME						GREUTATE MEDIE	PREȚ MEDIU (RON / 100 kg)
	1	2	3	4	5			
E	0.0	0.0	0.0	0.0	0.0	0	0.0	0.0
U	1203.0	1732.5	0.0	1272.0	0.0	5	380.6	1432.9
R	1197.9	1150.4	1102.8	1061.1	0.0	162	334.9	1123.2
O	1160.4	1129.7	1143.6	1183.5	1437.0	1841	257.2	1146.1
P	1036.8	1087.0	1080.8	1063.5	908.0	1679	205.9	1055.2
<b>TOTAL</b>	<b>1094.4</b>	<b>1117.7</b>	<b>1127.9</b>	<b>1119.7</b>	<b>1174.0</b>	<b>3687</b>	<b>237.4</b>	<b>1109.4</b>

<b>"E"- CARCASE ALE ALTOR BOVINE FEMELE CU VÂRSTA DE 12 LUNI ȘI MAI MULT (VIȚELE)</b>								
CONFORMAȚIE	PREȚ MEDIU (RON / 100 kg)					NUMĂR CARCASE	TOTAL	
	GRĂSIME						GREUTATE MEDIE	PREȚ MEDIU (RON / 100 kg)
	1	2	3	4	5			
E	0.0	0.0	0.0	0.0	0.0	0	0.0	0.0
U	0.0	1884.2	0.0	0.0	0.0	2	399.0	1884.2
R	1294.9	1268.1	1345.9	0.0	0.0	52	288.6	1305.5
O	1285.1	1301.3	1303.0	1308.4	0.0	612	242.1	1296.9
P	1170.5	1262.6	1241.3	1217.7	0.0	294	188.7	1205.9
<b>TOTAL</b>	<b>1241.1</b>	<b>1297.5</b>	<b>1300.3</b>	<b>1289.0</b>	<b>0.0</b>	<b>960</b>	<b>228.6</b>	<b>1276.6</b>

<b>"Z"- CARCASE DE BOVINE CU VÂRSTA CUPRINSĂ ÎNȚRE 8 LUNI ȘI MAI PUȚIN DE 12 LUNI (TINERET BOVIN)</b>								
CONFORMAȚIE	PREȚ MEDIU (RON / 100 kg)					NUMĂR CARCASE	TOTAL	
	GRĂSIME						GREUTATE MEDIE	PREȚ MEDIU (RON / 100 kg)
	1	2	3	4	5			
E	0.0	0.0	0.0	0.0	0.0	0	0.0	0.0
U	0.0	1434.5	0.0	0.0	0.0	2	273.4	1434.5
R	1339.3	1493.3	1580.0	0.0	0.0	16	282.9	1397.2
O	1379.2	1366.8	1472.0	0.0	0.0	228	197.9	1376.9
P	1270.3	1359.6	1291.0	0.0	0.0	261	165.8	1282.3
<b>TOTAL</b>	<b>1318.3</b>	<b>1373.6</b>	<b>1445.7</b>	<b>0.0</b>	<b>0.0</b>	<b>507</b>	<b>184.3</b>	<b>1334.4</b>

<b>TOATE CATEGORIILE</b>								
CONFORMAȚIE	PREȚ MEDIU (RON / 100 kg)					NUMĂR CARCASE	TOTAL	
	GRĂSIME						GREUTATE MEDIE	PREȚ MEDIU (RON / 100 kg)
	1	2	3	4	5			
E	0.0	0.0	0.0	0.0	0.0	0	0.0	0.0
U	1847.1	1753.1	1406.8	1391.2	0.0	23	410.7	1721.5
R	1423.9	1317.2	1355.5	1212.3	1300.1	531	337.1	1343.3
O	1270.7	1248.8	1198.9	1239.5	1437.0	3982	256.8	1248.8
P	1161.7	1196.1	1120.5	1106.9	908.0	2948	205.3	1167.6
<b>TOTAL</b>	<b>1231.5</b>	<b>1244.8</b>	<b>1218.1</b>	<b>1214.6</b>	<b>1252.8</b>	<b>7484</b>	<b>242.7</b>	<b>1233.5</b>



**Raport prețuri de piață din România versus prețuri de piață comunitare  
conform Art.7 Regulamentul de punere în aplicare (UE) 2017/1184 al Comisiei din 20 aprilie 2017  
luna: noiembrie-20**

CATEGORIA	CLASA	PREȚ MEDIU			PREȚ RO /PREȚ COMUNITAR (%)
		ROMANIA		UE	
		RON / 100 kg	€ / 100 kg	€ / 100 kg	
Z	U2	1434.46	294.40	386.27	-23.78
Z	U3	1610.00	330.28	374.04	-11.70
Z	R2	1530.80	314.36	366.75	-14.28
Z	R3	1534.22	315.10	359.14	-12.26 (*)
Z	O2	1361.66	279.56	301.30	-7.22
Z	O3	1447.58	297.27	295.54	0.59
<b>Z</b>		<b>1390.95</b>	<b>285.58</b>	<b>335.40</b>	<b>-14.85</b>
A	U2	1902.93	390.63	383.64	1.82
A	U3	1611.00	330.63	368.40	-10.25
A	R2	1499.28	307.82	353.83	-13.00
A	R3	1550.43	318.33	353.43	-9.93 (*)
A	O2	1397.81	286.99	317.11	-9.50
A	O3	1333.67	273.82	327.51	-16.39
<b>A</b>		<b>1420.12</b>	<b>291.57</b>	<b>355.14</b>	<b>-17.90</b>
B	R3	1395.39	286.51	301.67	-5.03
C	U2	0.00	0.00	396.12	
C	U3	1353.00	277.95	391.72	-29.04
C	U4	0.00	0.00	376.06	
C	R3	1377.33	282.83	370.68	-23.70 (*)
C	R4	1435.24	294.61	362.31	-18.69
C	O3	1298.15	266.48	341.45	-21.96
C	O4	1225.77	251.64	342.54	-26.54
<b>C</b>		<b>1363.74</b>	<b>279.99</b>	<b>360.59</b>	<b>-22.35</b>
D	R3	1118.84	229.71	341.86	-32.81
D	R4	1061.04	217.85	282.15	-22.79
D	O2	1131.98	232.41	237.31	-2.06
D	O3	1145.95	235.28	258.55	-9.00 (*)
D	O4	1171.99	240.63	262.07	-8.18
D	P2	1092.85	224.38	215.59	4.08
D	P3	1087.44	223.26	256.71	-13.03
<b>D</b>		<b>1120.94</b>	<b>230.15</b>	<b>264.20</b>	<b>-12.89</b>
E	U2	1883.00	386.65	420.91	-8.14
E	U3	1592.00	326.59	413.16	-20.95
E	R2	1245.48	255.71	356.60	-28.29
E	R3	1398.93	287.23	364.47	-21.19 (*)
E	R4	1207.00	247.72	339.85	-27.11
E	O2	1300.63	267.04	279.86	-4.58
E	O3	1303.80	267.69	298.17	-10.22
E	O4	1307.95	268.54	334.61	-19.75
<b>E</b>		<b>1310.75</b>	<b>269.11</b>	<b>359.07</b>	<b>-25.05</b>
<b>TOATE CATEGORIILE</b>		<b>1244.05</b>	<b>255.42</b>	<b>324.11</b>	<b>-21.19</b>

(\*) CATEGORII ȘI CLASE DE REFERINȚĂ ÎN UE28: Z3, AR3, CR3, DO3 ȘI ER3



## CARCASE DE BOVINE CU VÂRSTA DE 8 LUNI SAU MAI MULT

CONFORM ART.7 REGULAMENTUL DE PUNERE ÎN APLICARE (UE) 2017/1184 AL COMISIEI DIN 20 APRILIE 2017

Cotații naționale ( RON / 100 kg ) la intrarea în abator	NOV / 2020	VARIAȚIE		
		1 LUNĂ	1 AN	Medie 5 ani (15 - 19)
Tăurași "A"	1,420.12	-0.95%	6.33%	17.64%
Vaci "D"	1,120.94	-1.69%	2.77%	16.92%
Vițele "E"	1,310.75	-1.28%	7.93%	18.64%

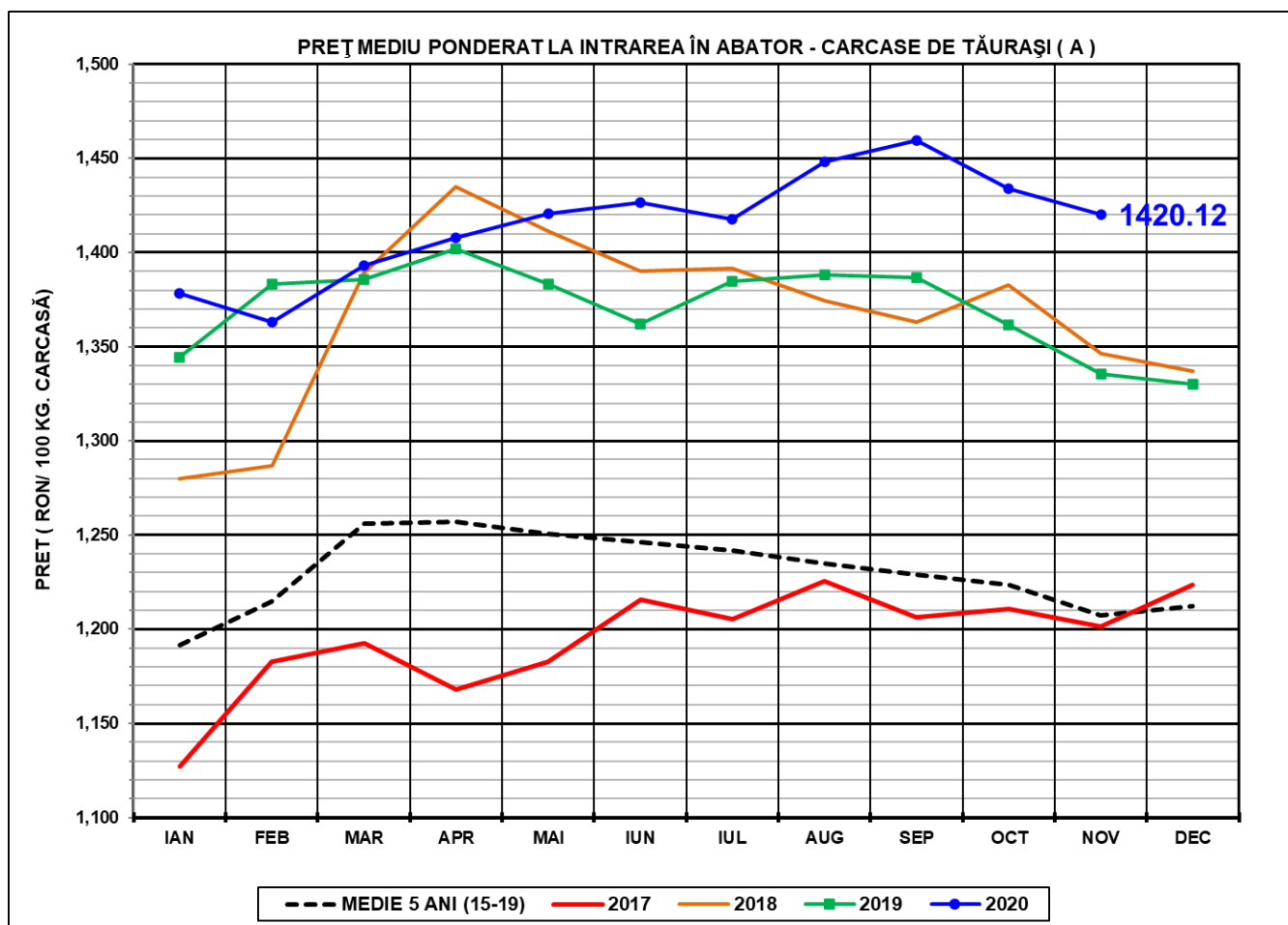

PREȚ MEDIU PONDERAT LA INTRAREA ÎN ABATOR - CARCASE DE VACI ( D )

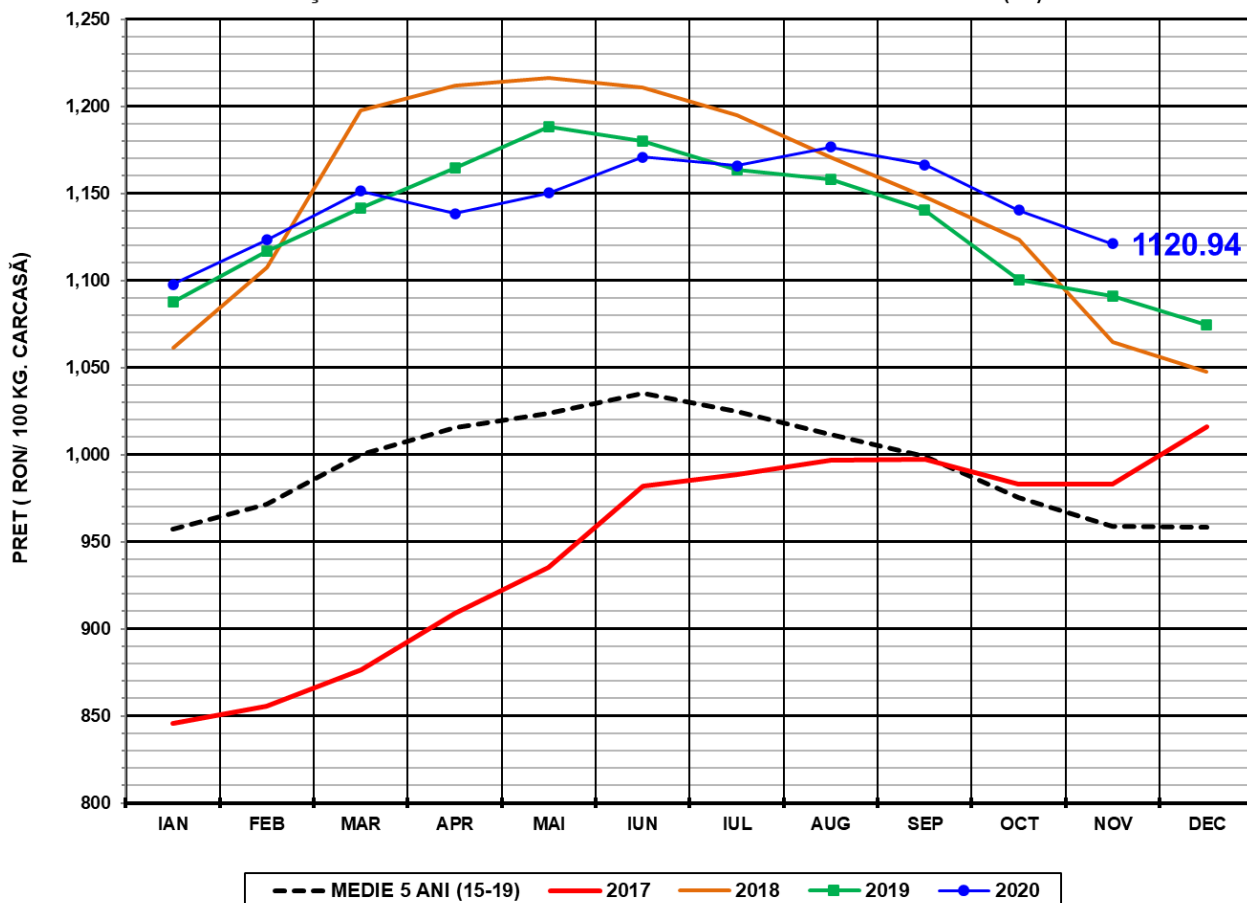

PREȚ MEDIU PONDERAT LA INTRAREA ÎN ABATOR - CARCASE DE ALTE FEMELE ( E )

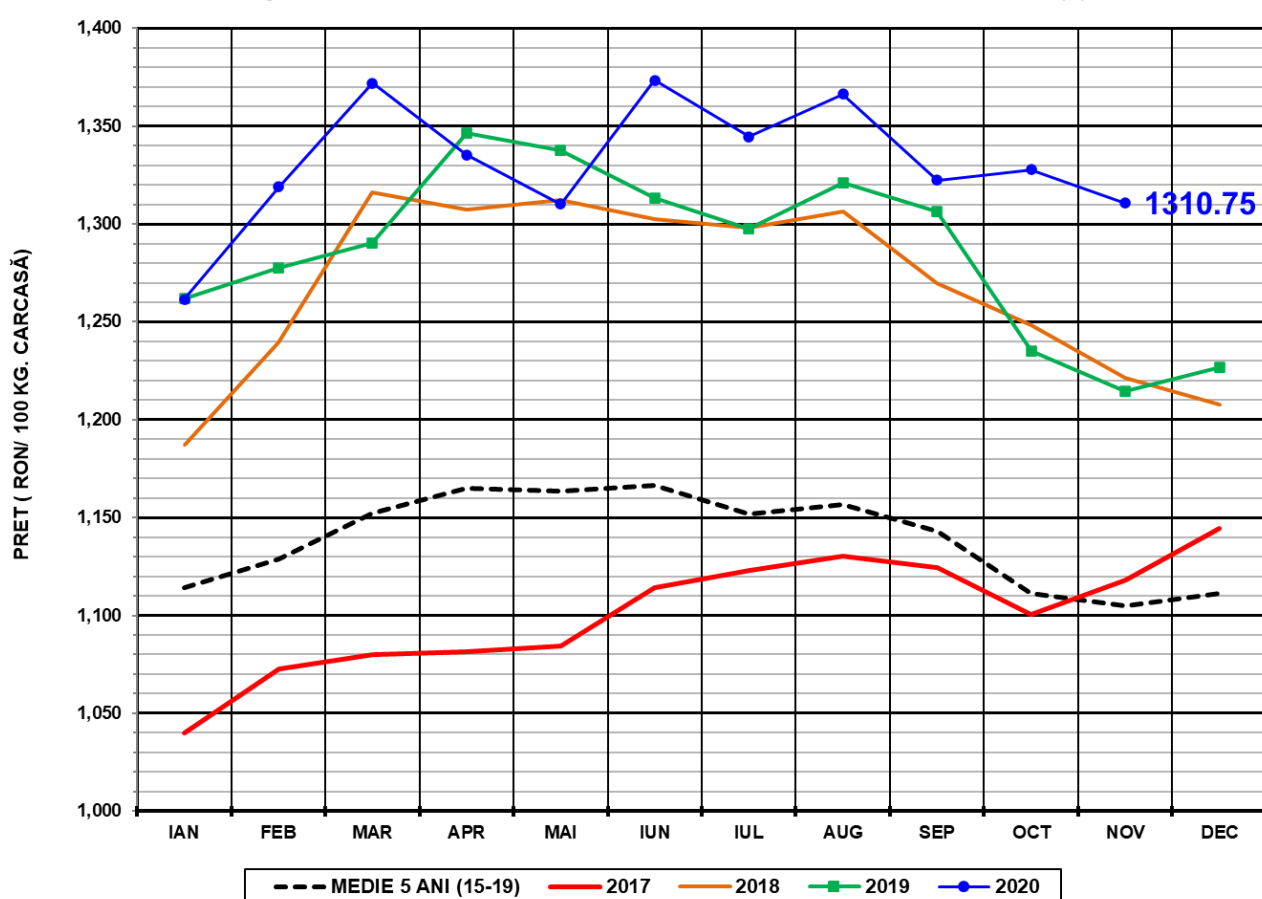



**N.B. Prețurile medii ponderate lunare au fost calculate după cum urmează:**

1. În toate cazurile de la paginile 1 și 2 au fost aplicate ponderi „real time”, care constau în greutatea individuală în viu, sau în carcasă ale bovinelor. Prețul mediu ponderat lunar (în viu sau în carcasă) este egal cu suma produselor dintre prețul individual (în viu sau în carcasă) și greutatea individuală (în viu sau în carcasă) împărțită la suma ponderilor (greutățile în viu sau în carcasă).

2. În toate cazurile de la paginile 3 - 5 au fost aplicate ponderi care constau în numărul de zile din săptămânile care formează luna calendaristică (câte 7 zile ale celor 3 - 4 săptămâni întregi și zilele celor 1 - 2 fracțiuni de săptămână). Prețul mediu ponderat lunar în carcasă este egal cu suma produselor dintre prețul mediu ponderat săptămânal în carcasă și 7 sau numărul de zile al fracțiunii de săptămână împărțită la suma ponderilor (numărul de zile din lună: 28 - 31).