

Rezultatele clasificării carcaselor de bovine

Noiembrie 2020

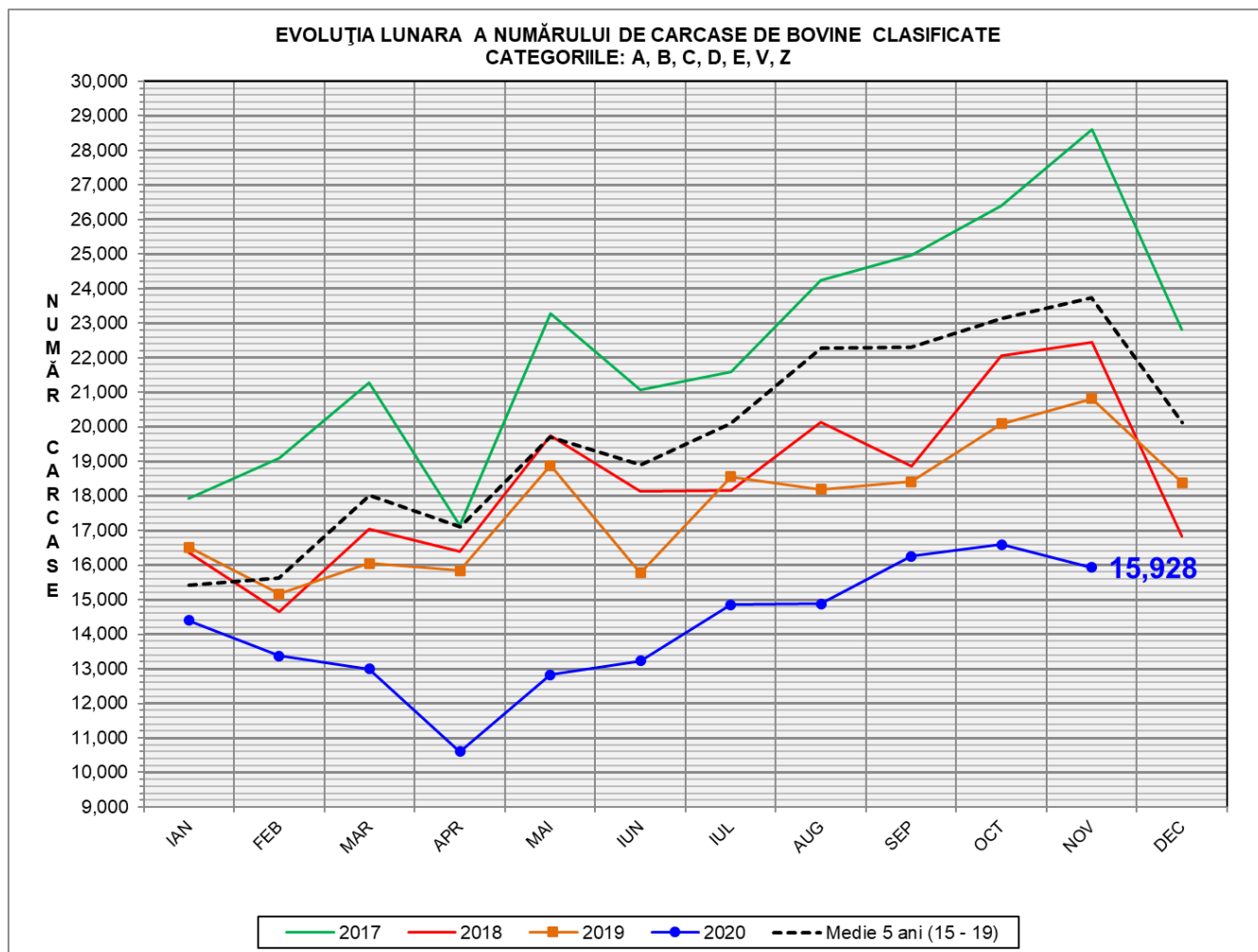

% Modificare		
1 LUNĂ	1 AN	MEDIE 5 ANI (2015 - 2019)
-4.0%	-23.5%	-32.9%

EVOLUȚIA LUNARA CUMULATIVĂ A NUMĂRULUI DE CARCASE DE BOVINE CLASIFICATE
CATEGORIILE: A, B, C, D, E, V, Z

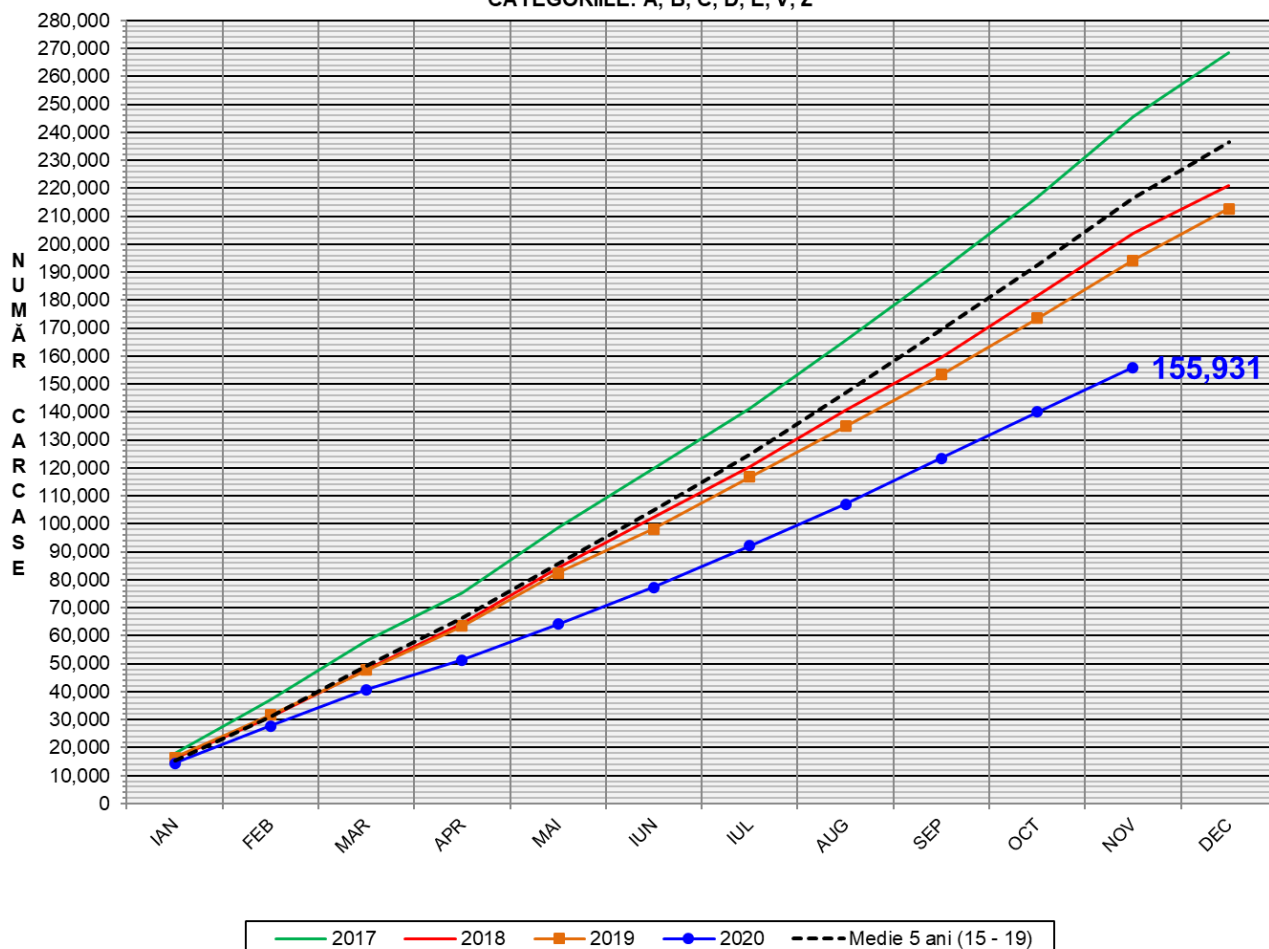

% Modificare	
1 AN	MEDIE 5 ANI (2015 - 2019)
-19.7%	-27.9%

FLUCTUAȚIA LUNARĂ A DISTRIBUȚIEI CATEGORIILOR DE CARCASE CLASIFICATE

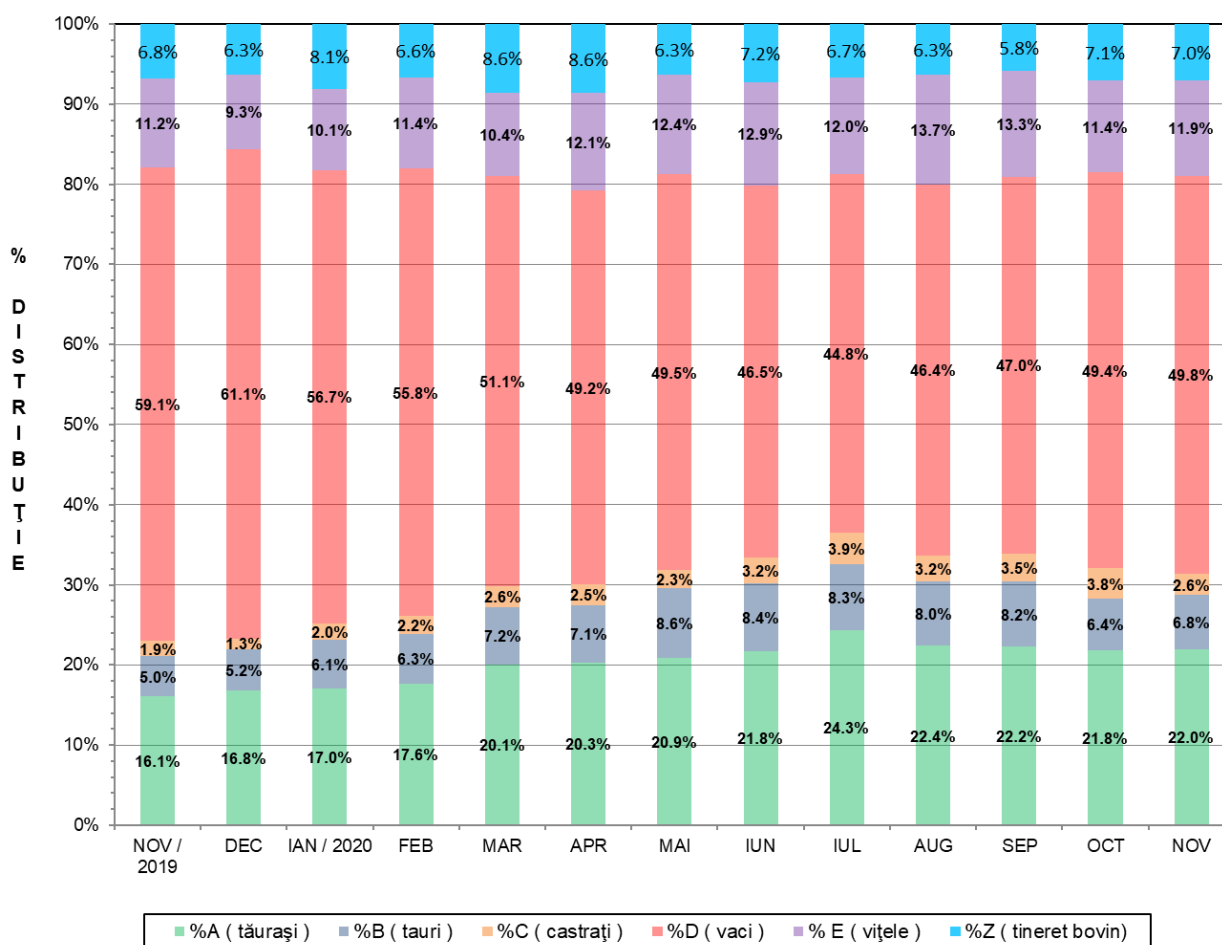



Raport național clasificare carcase de bovine cu vârsta de 8 luni sau mai mult, conform grilei UE extinsă
Luna: noiembrie-20

"A"- CARCASE DE MASCULI NECAȘTRAȚI CU VÂRSTA CUPRINSĂ ÎNȚRE 12 LUNI ȘI MAI PUȚIN DE 24 DE LUNI (TĂURAȘI)													
CONFORMAȚIE	GRĂSIME										TOTAL		
	1		2		3		4		5		NUMĂR	% DIN TOTAL	GREUTATE MEDIE
NUMĂR	% DIN TOTAL	NUMĂR	% DIN TOTAL	NUMĂR	% DIN TOTAL	NUMĂR	% DIN TOTAL	NUMĂR	% DIN TOTAL				
E	0	0.00	0	0.00	0	0.00	0	0.00	0	0.00	0	0.00	0.00
U	7	0.21	3	0.09	1	0.03	0	0.00	0	0.00	11	0.33	400.73
R	108	3.25	92	2.77	94	2.83	3	0.09	2	0.06	299	9.00	328.85
O+	617	18.57	235	7.07	61	1.84	2	0.06	0	0.00	915	27.54	274.01
-O	480	14.45	198	5.96	20	0.60	1	0.03	0	0.00	699	21.04	247.37
P+	1086	32.69	152	4.58	5	0.15	0	0.00	0	0.00	1243	37.42	212.43
-P	146	4.39	9	0.27	0	0.00	0	0.00	0	0.00	155	4.67	173.44
TOTAL	2444	73.57	689	20.74	181	5.45	6	0.18	2	0.06	3322	100.00	246.02

"B"- CARCASE DE MASCULI NECAȘTRAȚI CU VÂRSTA DE 24 DE LUNI ȘI MAI MULT (TAURI)													
CONFORMAȚIE	GRĂSIME										TOTAL		
	1		2		3		4		5		NUMĂR	% DIN TOTAL	GREUTATE MEDIE
NUMĂR	% DIN TOTAL	NUMĂR	% DIN TOTAL	NUMĂR	% DIN TOTAL	NUMĂR	% DIN TOTAL	NUMĂR	% DIN TOTAL				
E	0	0.00	0	0.00	0	0.00	0	0.00	0	0.00	0	0.00	0.00
U	1	0.10	4	0.39	1	0.10	1	0.10	0	0.00	7	0.68	516.04
R	27	2.63	42	4.09	21	2.05	13	1.27	0	0.00	103	10.04	398.81
O+	250	24.37	204	19.88	25	2.44	2	0.19	0	0.00	481	46.88	306.62
-O	106	10.33	35	3.41	10	0.97	1	0.10	0	0.00	152	14.81	262.10
P+	110	10.72	14	1.36	2	0.19	0	0.00	0	0.00	126	12.28	232.08
-P	155	15.11	2	0.19	0	0.00	0	0.00	0	0.00	157	15.30	195.91
TOTAL	649	63.26	301	29.34	59	5.75	17	1.66	0	0.00	1026	100.00	284.61

"C"- CARCASE DE MASCULI CAȘTRAȚI CU VÂRSTA DE 12 LUNI ȘI MAI MULT (BOI)													
CONFORMAȚIE	GRĂSIME										TOTAL		
	1		2		3		4		5		NUMĂR	% DIN TOTAL	GREUTATE MEDIE
NUMĂR	% DIN TOTAL	NUMĂR	% DIN TOTAL	NUMĂR	% DIN TOTAL	NUMĂR	% DIN TOTAL	NUMĂR	% DIN TOTAL				
E	0	0.00	0	0.00	0	0.00	0	0.00	0	0.00	0	0.00	0.00
U	0	0.00	0	0.00	2	0.52	6	1.55	0	0.00	8	2.07	320.34
R	5	1.30	24	6.22	162	41.97	59	15.28	4	1.04	254	65.80	325.31
O+	10	2.59	29	7.51	23	5.96	16	4.15	0	0.00	78	20.21	333.72
-O	6	1.55	16	4.15	1	0.26	0	0.00	0	0.00	23	5.96	342.30
P+	10	2.59	6	1.55	3	0.78	0	0.00	0	0.00	19	4.92	285.25
-P	3	0.78	1	0.26	0	0.00	0	0.00	0	0.00	4	1.04	197.13
TOTAL	34	8.81	76	19.69	191	49.48	81	20.98	4	1.04	386	100.00	324.62

"D"- CARCASE DE FEMELE CARE AU FĂTAT (VACI)													
CONFORMAȚIE	GRĂSIME										TOTAL		
	1		2		3		4		5		NUMĂR	% DIN TOTAL	GREUTATE MEDIE
NUMĂR	% DIN TOTAL	NUMĂR	% DIN TOTAL	NUMĂR	% DIN TOTAL	NUMĂR	% DIN TOTAL	NUMĂR	% DIN TOTAL				
E	0	0.00	0	0.00	0	0.00	0	0.00	0	0.00	0	0.00	0.00
U	2	0.03	2	0.03	0	0.00	1	0.01	0	0.00	5	0.07	380.63
R	52	0.69	127	1.69	95	1.26	34	0.45	0	0.00	308	4.10	354.41
O+	1118	14.87	890	11.84	297	3.95	40	0.53	3	0.04	2348	31.22	279.70
-O	629	8.36	307	4.08	185	2.46	11	0.15	0	0.00	1132	15.05	241.13
P+	744	9.89	471	6.26	115	1.53	20	0.27	1	0.01	1351	17.97	224.96
-P	2204	29.31	140	1.86	29	0.39	3	0.04	0	0.00	2376	31.60	198.83
TOTAL	4749	63.15	1937	25.76	721	9.59	109	1.45	4	0.05	7520	100.00	241.63

"E"- CARCASE ALE ALTOR BOVINE FEMELE CU VÂRSTA DE 12 LUNI ȘI MAI MULT (VITELE)													
CONFORMAȚIE	GRĂSIME										TOTAL		
	1		2		3		4		5		NUMĂR	% DIN TOTAL	GREUTATE MEDIE
NUMĂR	% DIN TOTAL	NUMĂR	% DIN TOTAL	NUMĂR	% DIN TOTAL	NUMĂR	% DIN TOTAL	NUMĂR	% DIN TOTAL				
E	0	0.00	0	0.00	0	0.00	0	0.00	0	0.00	0	0.00	0.00
U	5	0.28	2	0.11	0	0.00	0	0.00	1	0.06	8	0.45	374.14
R	35	1.95	29	1.62	47	2.62	13	0.72	1	0.06	125	6.97	315.23
O+	240	13.38	165	9.20	82	4.57	27	1.51	0	0.00	514	28.65	262.83
-O	204	11.37	128	7.13	63	3.51	8	0.45	0	0.00	403	22.46	233.99
P+	475	26.48	80	4.46	25	1.39	6	0.33	0	0.00	586	32.66	202.65
-P	144	8.03	12	0.67	2	0.11	0	0.00	0	0.00	158	8.81	157.81
TOTAL	1103	61.48	416	23.19	219	12.21	54	3.01	2	0.11	1794	100.00	231.59

"Z"- CARCASE DE BOVINE CU VÂRSTA CUPRINSĂ ÎNȚRE 8 LUNI ȘI MAI PUȚIN DE 12 LUNI (TINERET BOVIN)													
CONFORMAȚIE	GRĂSIME										TOTAL		
	1		2		3		4		5		NUMĂR	% DIN TOTAL	GREUTATE MEDIE
NUMĂR	% DIN TOTAL	NUMĂR	% DIN TOTAL	NUMĂR	% DIN TOTAL	NUMĂR	% DIN TOTAL	NUMĂR	% DIN TOTAL				
E	0	0.00	0	0.00	0	0.00	0	0.00	0	0.00	0	0.00	0.00
U	1	0.09	2	0.19	0	0.00	0	0.00	0	0.00	3	0.28	257.09
R	10	0.94	5	0.47	1	0.09	0	0.00	1	0.09	17	1.60	285.26
O+	89	8.38	47	4.43	1	0.09	0	0.00	0	0.00	137	12.90	211.44
-O	97	9.13	37	3.48	5	0.47	0	0.00	0	0.00	139	13.09	183.57
P+	639	60.17	38	3.58	2	0.19	0	0.00	0	0.00	679	63.94	157.97
-P	86	8.10	1	0.09	0	0.00	0	0.00	0	0.00	87	8.19	132.98
TOTAL	922	86.82	130	12.24	9	0.85	0	0.00	1	0.09	1062	100.00	168.49

TOATE CATEGORIILE													
CONFORMAȚIE	GRĂSIME										TOTAL		
	1		2		3		4		5		NUMĂR	% DIN TOTAL	GREUTATE MEDIE
NUMĂR	% DIN TOTAL	NUMĂR	% DIN TOTAL	NUMĂR	% DIN TOTAL	NUMĂR	% DIN TOTAL	NUMĂR	% DIN TOTAL				
E	0	0.00	0	0.00	0	0.00	0	0.00	0	0.00	0	0.00	0.00
U	16	0.11	13	0.09	4	0.03	8	0.05	1	0.01	42	0.28	386.92
R	237	1.57	319	2.11	420	2.78	122	0.81	8	0.05	1106	7.32	339.46
O+	2324	15.38	1570	10.39	489	3.24	87	0.58	3	0.02	4473	29.60	278.34
-O	1522	10.07	721	4.77	284	1.88	21	0.14	0	0.00	2548	16.86	240.74
P+	3064	20.28	761	5.04	152	1.01	26	0.17	1	0.01	4004	26.50	206.95
-P	2738	18.12	165	1.09	31	0.21	3	0.02	0	0.00	2937	19.44	193.17
TOTAL	9901	65.53	3549	23.49	1380	9.13	267	1.77	13	0.09	15110	100.00	241.30



Raport național clasificare pentru categoria "A"- carcase de masculi necastrați cu vârsta cuprinsă între 12 și mai puțin de 24 de luni (tăurași)

Luna: noiembrie-20

GRASIME	CONFORMAȚIE	NUMAR	PROCENT DIN TOTAL	GREUTATE MEDIE
1	E	0	0.00	0.00
	U	7	0.21	422.38
	R	108	3.25	338.31
	O+	617	18.57	266.54
	-O	480	14.45	237.10
	P+	1086	32.69	207.14
	-P	146	4.39	172.97
	TOTAL	2444	73.57	232.39
2	E	0	0.00	0.00
	U	3	0.09	365.54
	R	92	2.77	320.81
	O+	235	7.07	285.69
	-O	198	5.96	263.85
	P+	152	4.58	248.80
	-P	9	0.27	181.21
	TOTAL	689	20.74	274.95
3	E	0	0.00	0.00
	U	1	0.03	354.76
	R	94	2.83	323.67
	O+	61	1.84	302.84
	-O	20	0.60	327.13
	P+	5	0.15	255.47
	-P	0	0.00	0.00
	TOTAL	181	5.45	315.32
4	E	0	0.00	0.00
	U	0	0.00	0.00
	R	3	0.09	362.60
	O+	2	0.06	326.34
	-O	1	0.03	316.54
	P+	0	0.00	0.00
	-P	0	0.00	0.00
	TOTAL	6	0.18	342.84
5	E	0	0.00	0.00
	U	0	0.00	0.00
	R	2	0.06	379.75
	O+	0	0.00	0.00
	-O	0	0.00	0.00
	P+	0	0.00	0.00
	-P	0	0.00	0.00
	TOTAL	2	0.06	379.75
TOTAL	E	0	0.00	0.00
	U	11	0.33	400.73
	R	299	9.00	328.85
	O+	915	27.54	274.01
	-O	699	21.04	247.37
	P+	1243	37.42	212.43
	-P	155	4.67	173.44
	TOTAL	3322	100.00	246.02



Raport național clasificare pentru categoria "B"- carcase de masculi necastrați cu vârsta de 24 de luni și mai mult (tauri)

Luna: noiembrie-20

GRASIME	CONFORMAȚIE	NUMAR	PROCENT DIN TOTAL	GREUTATE MEDIE
1	E	0	0.00	0.00
	U	1	0.10	384.16
	R	27	2.63	356.91
	O+	250	24.37	288.81
	-O	106	10.33	244.67
	P+	110	10.72	225.25
	-P	155	15.11	195.59
	TOTAL	649	63.26	251.54
2	E	0	0.00	0.00
	U	4	0.39	565.46
	R	42	4.09	415.44
	O+	204	19.88	320.64
	-O	35	3.41	294.13
	P+	14	1.36	286.75
	-P	2	0.19	220.99
	TOTAL	301	29.34	331.80
3	E	0	0.00	0.00
	U	1	0.10	539.98
	R	21	2.05	392.61
	O+	25	2.44	363.32
	-O	10	0.97	325.81
	P+	2	0.19	224.91
	-P	0	0.00	0.00
	TOTAL	59	5.75	365.69
4	E	0	0.00	0.00
	U	1	0.10	426.30
	R	13	1.27	442.15
	O+	2	0.19	394.94
	-O	1	0.10	350.84
	P+	0	0.00	0.00
	-P	0	0.00	0.00
	TOTAL	17	1.66	430.29
TOTAL	E	0	0.00	0.00
	U	7	0.68	516.04
	R	103	10.04	398.81
	O+	481	46.88	306.62
	-O	152	14.81	262.10
	P+	126	12.28	232.08
	-P	157	15.30	195.91
	TOTAL	1026	100.00	284.61



Raport național clasificare pentru categoria "C" - carcase de masculi castrați cu vârsta de și mai mult (boi)

Luna: noiembrie-20

GRASIME	CONFORMAȚIE	NUMAR	PROCENT DIN TOTAL	GREUTATE MEDIE
1	E	0	0.00	0.00
	U	0	0.00	0.00
	R	5	1.30	342.02
	O+	10	2.59	329.48
	-O	6	1.55	282.08
	P+	10	2.59	247.01
	-P	3	0.78	179.86
	TOTAL	34	8.81	285.50
2	E	0	0.00	0.00
	U	0	0.00	0.00
	R	24	6.22	418.85
	O+	29	7.51	363.33
	-O	16	4.15	362.07
	P+	6	1.55	362.63
	-P	1	0.26	248.92
	TOTAL	76	19.69	379.04
3	E	0	0.00	0.00
	U	2	0.52	360.15
	R	162	41.97	310.56
	O+	23	5.96	306.10
	-O	1	0.26	387.30
	P+	3	0.78	257.97
	-P	0	0.00	0.00
	TOTAL	191	49.48	310.12
4	E	0	0.00	0.00
	U	6	1.55	307.07
	R	59	15.28	323.07
	O+	16	4.15	322.42
	-O	0	0.00	0.00
	P+	0	0.00	0.00
	-P	0	0.00	0.00
	TOTAL	81	20.98	321.75
5	E	0	0.00	0.00
	U	0	0.00	0.00
	R	4	1.04	373.87
	O+	0	0.00	0.00
	-O	0	0.00	0.00
	P+	0	0.00	0.00
	-P	0	0.00	0.00
	TOTAL	4	1.04	373.87
TOTAL	E	0	0.00	0.00
	U	8	2.07	320.34
	R	254	65.80	325.31
	O+	78	20.21	333.72
	-O	23	5.96	342.30
	P+	19	4.92	285.25
	-P	4	1.04	197.13
	TOTAL	386	100.00	324.62



Raport național clasificare pentru categoria "D"- carcase de femele care au fătat (vacii)

Luna: noiembrie-20

GRASIME	CONFORMAȚIE	NUMAR	PROCENT DIN TOTAL	GREUTATE MEDIE
1	E	0	0.00	0.00
	U	2	0.03	335.16
	R	52	0.69	310.33
	O+	1118	14.87	262.08
	-O	629	8.36	216.03
	P+	744	9.89	212.70
	-P	2204	29.31	199.11
	TOTAL	4749	63.15	219.58
2	E	0	0.00	0.00
	U	2	0.03	382.69
	R	127	1.69	365.65
	O+	890	11.84	287.13
	-O	307	4.08	256.83
	P+	471	6.26	230.22
	-P	140	1.86	194.12
	TOTAL	1937	25.76	267.01
3	E	0	0.00	0.00
	U	0	0.00	0.00
	R	95	1.26	354.37
	O+	297	3.95	313.26
	-O	185	2.46	293.68
	P+	115	1.53	264.48
	-P	29	0.39	193.86
	TOTAL	721	9.59	301.07
4	E	0	0.00	0.00
	U	1	0.01	467.46
	R	34	0.45	380.01
	O+	40	0.53	354.97
	-O	11	0.15	354.89
	P+	20	0.27	323.35
	-P	3	0.04	258.07
	TOTAL	109	1.45	355.34
5	E	0	0.00	0.00
	U	0	0.00	0.00
	R	0	0.00	0.00
	O+	3	0.04	317.85
	-O	0	0.00	0.00
	P+	1	0.01	352.80
	-P	0	0.00	0.00
	TOTAL	4	0.05	326.59
TOTAL	E	0	0.00	0.00
	U	5	0.07	380.63
	R	308	4.10	354.41
	O+	2348	31.22	279.70
	-O	1132	15.05	241.13
	P+	1351	17.97	224.96
	-P	2376	31.60	198.83
	TOTAL	7520	100.00	241.63



Raport național clasificare pentru categoria "E"- carcase ale altor bovine femele cu vârsta de 12 luni și mai mult (vițele)

Luna: noiembrie-20

GRASIME	CONFORMAȚIE	NUMAR	PROCENT DIN TOTAL	GREUTATE MEDIE
1	E	0	0.00	0.00
	U	5	0.28	352.60
	R	35	1.95	320.09
	O+	240	13.38	245.93
	-O	204	11.37	211.24
	P+	475	26.48	194.87
	-P	144	8.03	156.86
	TOTAL	1103	61.48	208.74
2	E	0	0.00	0.00
	U	2	0.11	398.96
	R	29	1.62	298.12
	O+	165	9.20	261.78
	-O	128	7.13	246.19
	P+	80	4.46	226.31
	-P	12	0.67	163.82
	TOTAL	416	23.19	250.53
3	E	0	0.00	0.00
	U	0	0.00	0.00
	R	47	2.62	320.47
	O+	82	4.57	293.71
	-O	63	3.51	272.90
	P+	25	1.39	246.50
	-P	2	0.11	189.63
	TOTAL	219	12.21	287.13
4	E	0	0.00	0.00
	U	0	0.00	0.00
	R	13	0.72	321.89
	O+	27	1.51	325.67
	-O	8	0.45	312.33
	P+	6	0.33	319.74
	-P	0	0.00	0.00
	TOTAL	54	3.01	322.12
5	E	0	0.00	0.00
	U	1	0.06	432.18
	R	1	0.06	308.70
	O+	0	0.00	0.00
	-O	0	0.00	0.00
	P+	0	0.00	0.00
	-P	0	0.00	0.00
	TOTAL	2	0.11	370.44
TOTAL	E	0	0.00	0.00
	U	8	0.45	374.14
	R	125	6.97	315.23
	O+	514	28.65	262.83
	-O	403	22.46	233.99
	P+	586	32.66	202.65
	-P	158	8.81	157.81
	TOTAL	1794	100.00	231.59



Raport național clasificare pentru categoria "Z"- carcasse de bovine cu vârsta cuprinsă între 8 luni și mai puțin de 12 luni (tineret bovin)

Luna: noiembrie-20

GRASIME	CONFORMAȚIE	NUMAR	PROCENT DIN TOTAL	GREUTATE MEDIE
1	E	0	0.00	0.00
	U	1	0.09	224.42
	R	10	0.94	297.47
	O+	89	8.38	208.28
	-O	97	9.13	173.37
	P+	639	60.17	156.54
	-P	86	8.10	133.53
	TOTAL	922	86.82	162.76
2	E	0	0.00	0.00
	U	2	0.19	273.42
	R	5	0.47	257.54
	O+	47	4.43	217.63
	-O	37	3.48	204.30
	P+	38	3.58	179.80
	-P	1	0.09	85.26
	TOTAL	130	12.24	204.15
3	E	0	0.00	0.00
	U	0	0.00	0.00
	R	1	0.09	264.60
	O+	1	0.09	201.88
	-O	5	0.47	227.91
	P+	2	0.19	200.51
	-P	0	0.00	0.00
	TOTAL	9	0.85	223.01
5	E	0	0.00	0.00
	U	0	0.00	0.00
	R	1	0.09	322.42
	O+	0	0.00	0.00
	-O	0	0.00	0.00
	P+	0	0.00	0.00
	-P	0	0.00	0.00
	TOTAL	1	0.09	322.42
TOTAL	E	0	0.00	0.00
	U	3	0.28	257.09
	R	17	1.60	285.26
	O+	137	12.90	211.44
	-O	139	13.09	183.57
	P+	679	63.94	157.97
	-P	87	8.19	132.98
	TOTAL	1062	100.00	168.49



Raport național clasificare toate categoriile de carcase de bovine cu vârsta de 8 luni sau mai mult

Luna: noiembrie-20

GRASIME	CONFORMAȚIE	NUMAR	PROCENT DIN TOTAL	GREUTATE MEDIE
1	E	0	0.00	0.00
	U	16	0.11	374.91
	R	237	1.57	329.95
	O+	2324	15.38	262.70
	-O	1522	10.07	221.57
	P+	3064	20.28	196.82
	-P	2738	18.12	193.21
	TOTAL	9901	65.53	218.56
2	E	0	0.00	0.00
	U	13	0.09	420.66
	R	319	2.11	355.44
	O+	1570	10.39	287.93
	-O	721	4.77	258.32
	P+	761	5.04	233.09
	-P	165	1.09	191.21
	TOTAL	3549	23.49	272.21
3	E	0	0.00	0.00
	U	4	0.03	403.76
	R	420	2.78	328.50
	O+	489	3.24	310.68
	-O	284	1.88	291.73
	P+	152	1.01	259.73
	-P	31	0.21	193.58
	TOTAL	1380	9.13	304.23
4	E	0	0.00	0.00
	U	8	0.05	342.02
	R	122	0.81	352.47
	O+	87	0.58	340.15
	-O	21	0.14	336.66
	P+	26	0.17	322.52
	-P	3	0.02	258.07
	TOTAL	267	1.77	342.92
5	E	0	0.00	0.00
	U	1	0.01	432.18
	R	8	0.05	360.76
	O+	3	0.02	317.85
	-O	0	0.00	0.00
	P+	1	0.01	352.80
	-P	0	0.00	0.00
	TOTAL	13	0.09	355.74
TOTAL	E	0	0.00	0.00
	U	42	0.28	386.92
	R	1106	7.32	339.46
	O+	4473	29.60	278.34
	-O	2548	16.86	240.74
	P+	4004	26.50	206.95
	-P	2937	19.44	193.17
	TOTAL	15110	100.00	241.30