

# Prețul de piață al porcilor la intrarea în abator Noiembrie 2020

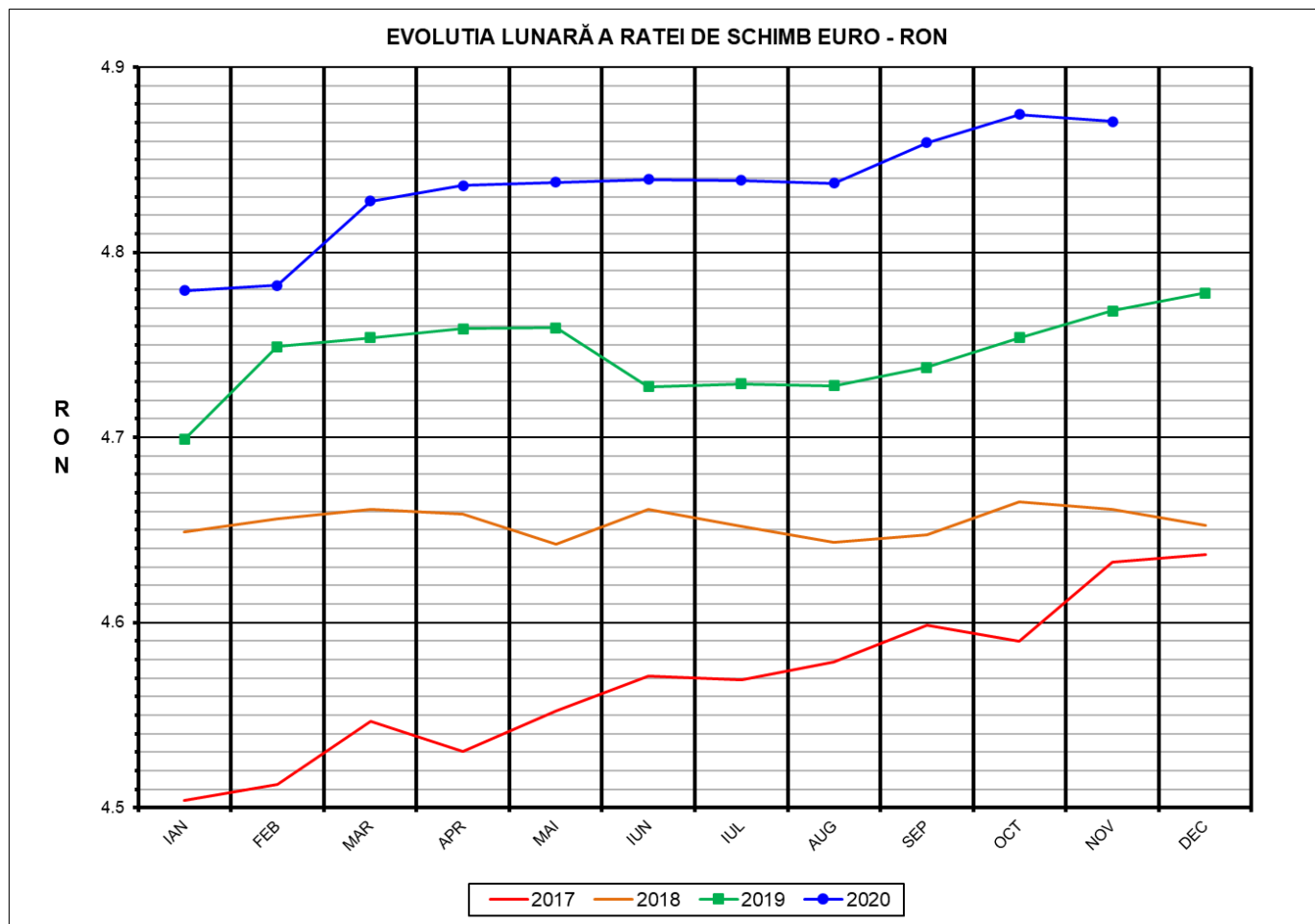

<b>RATA DE SCHIMB EURO - RON</b>		
<b>NOV 2020</b>	<b>VARIAȚIE</b>	
	<b>1 LUNA</b>	<b>1 AN</b>
<b>1€ = 4.8706 RON</b>	<b>-0.08%</b>	<b>2.14%</b>

**SITUAȚIA CARCASELOR DE PORCINE CLASIFICATE  
ÎN FUNCȚIE DE PROVENIENȚA PORCILOR SACRIFICAȚI  
IN LUNA NOIEMBRIE 2020**

		NUMĂR CARCANE	% DIN TOTAL
PROVENIENȚA PORCII SACRIFICAȚI	TRANZACȚII COMERCIALE ÎNTRE ABATOARE ȘI	198,138	54.93
	FERME PROPRII ALE ABATOARELOR	126,895	35.18
	PRESTĂRI SERVICII	35,704	9.90
<b>TOTAL CARCANE CLASIFICATE CU GREUTATEA CALDĂ 50 - 120 KG</b>		<b>360,737</b>	<b>100.00</b>
DIN CARE DIN COMERȚ INTRACOMUNITAR		25,681	7.12

Situația porcilor proveniți din tranzacții comerciale  
între abatoare și furnizori care fac obiectul raportării prețurilor  
în luna noiembrie 2020

Tip preț la intrarea în abator		Carcane cu greutatea caldă 60 - 120 kg			
		SEUROP		d.c. S+E	
		nr	% din total carcane clasificate	nr	% din total carcane clasificate
De bază pentru 56% carne macră	în carcasă	1,936	0.5%	1,879	0.5%
	în viu	10,204	2.8%	8,885	2.5%
Forfetar	în viu	185,092	51.3%	175,817	48.7%
Total		197,232	54.7%	186,581	51.7%

Carcane incluse în raportul național de prețuri pentru DG AGRI

## Prețul de piață al porcilor în luna noiembrie 2020

Clasa	% carne macră	Număr porci	% din total porci	Procent mediu carne macră	Greutate medie (kg)		Preț mediu (RON / 100 kg)	
					vie	carcasă caldă – 2%	viu	carcasă caldă – 2%
S	≥ 60	113,651	57.62	62.2	110.9	85.1	523.82	682.50
E	55 - 59.9	72,930	36.98	58.1	114.1	87.7	522.30	679.49
U	50 - 54.9	9,554	4.84	53.3	119.0	92.1	512.48	662.03
ROP	<50	1,097	0.56	47.5	119.6	92.5	507.29	655.74
<b>TOTAL</b>		<b>197,232</b>	<b>100.00</b>	<b>60.2</b>	<b>112.5</b>	<b>86.5</b>	<b>522.57</b>	<b>680.16</b>

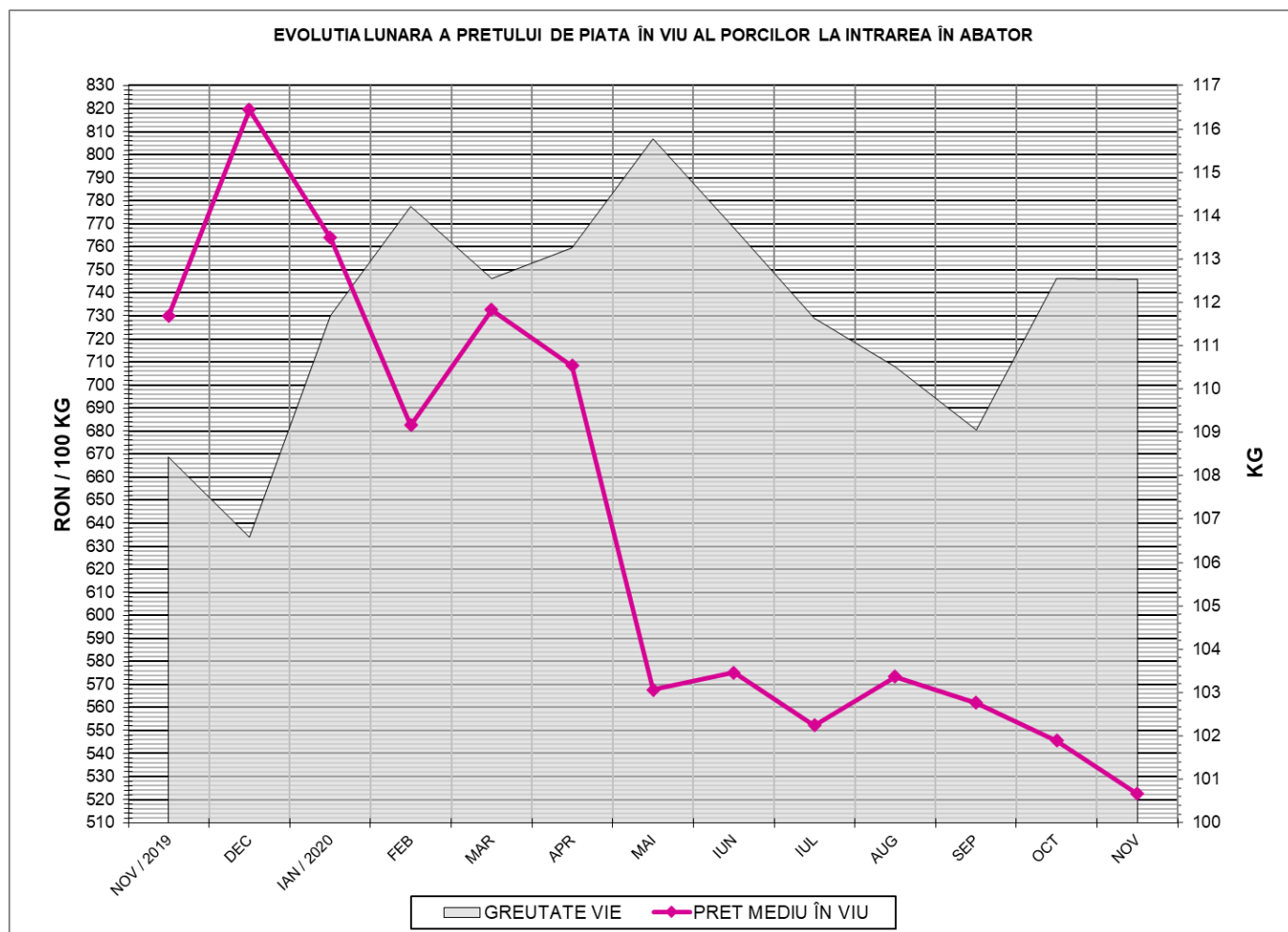

EVOLUTIA LUNARĂ A PRETELUI DE PIATĂ ÎN VIU AL PORCILOR ÎN ROMANIA (1)

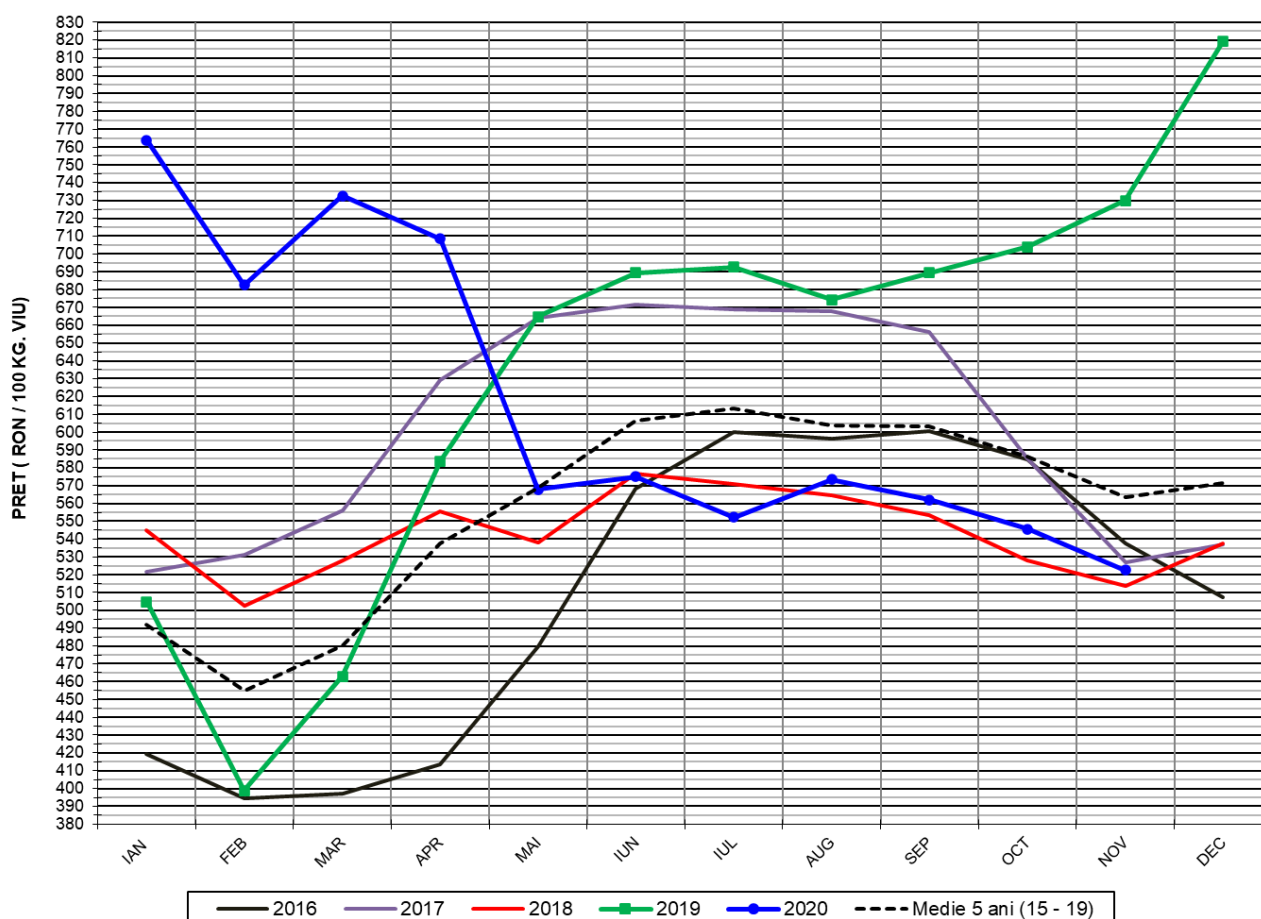

PREȚ ÎN VIU			
NOV 2020	VARIAȚIE		
	1 LUNA	1 AN	MEDIE 5 ANI (2015 - 2019)
522.57 RON	-4.23%	-28.41%	-7.22%

EVOLUTIA LUNARĂ A PRETELUI DE PIATĂ ÎN VIU AL PORCILOR ÎN ROMANIA (2)

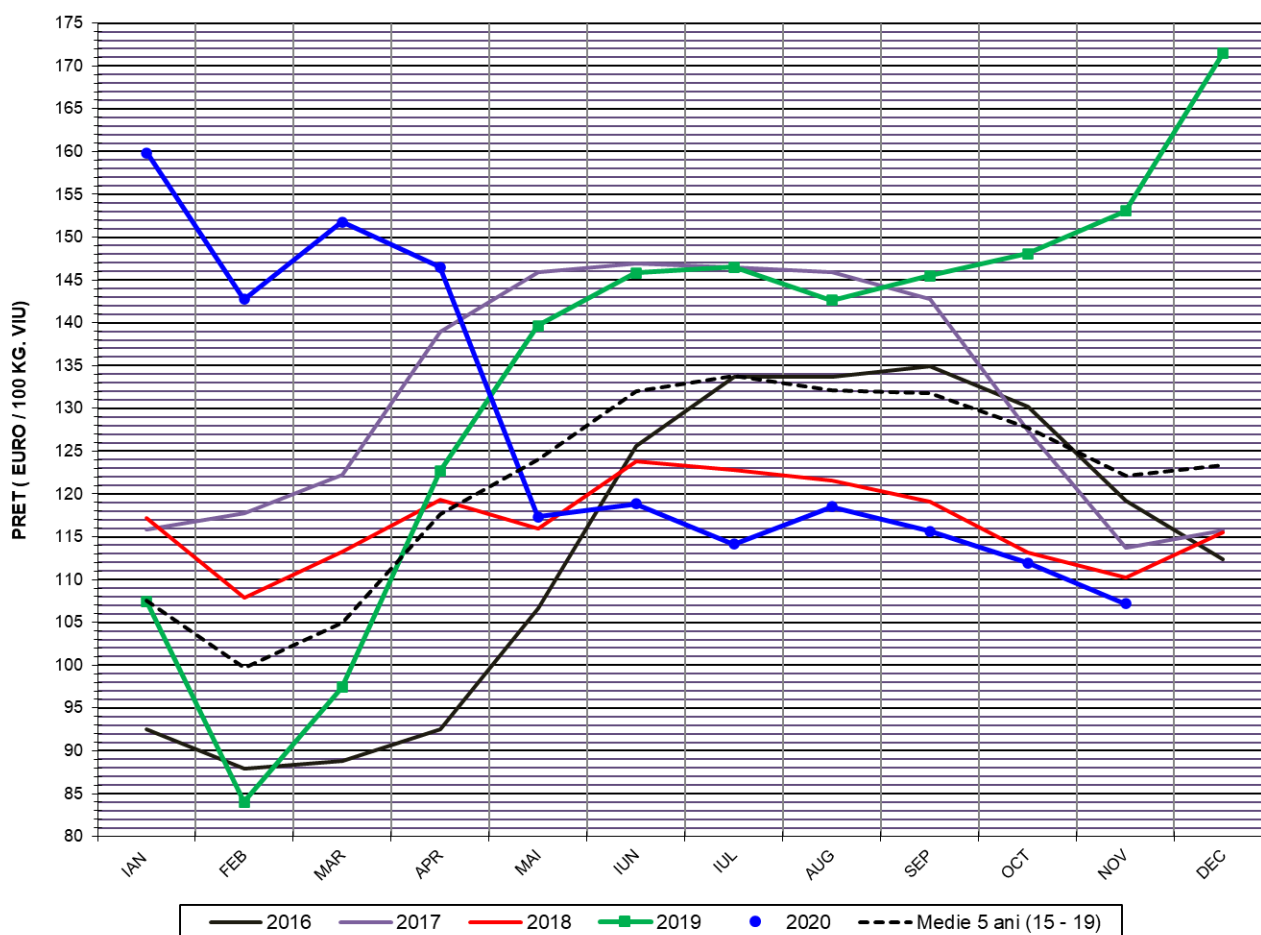

PREȚ ÎN VIU			
NOV 2020	VARIAȚIE		
	1 LUNA	1 AN	MEDIE 5 ANI (2015 - 2019)
107.21 €	-4.23%	-29.96%	-12.20%



**PREȚUL PE PROCENT CARNE MACRĂ AL PORCILOR  
ÎN LUNA NOIEMBRIE 2020**

% CARNE MACRĂ		NUMĂR PORCI	% CUMULATIV DIN TOTAL PORCI	GREUTATE (KG)		PREȚ MEDIU (RON/ 100 KG)	
NIVEL	MEDIE			VIE	CARCASA CALDĂ - 2%	VIU	CARCASA CALDĂ - 2%
≥64	65.1	16,210	8.22	109.51	84.32	526.61	683.92
63	63.4	15,755	16.21	109.49	83.96	523.89	683.24
62	62.4	22,889	27.81	110.05	84.41	523.31	682.28
61	61.4	29,812	42.93	111.57	85.48	523.51	683.28
60	60.5	28,985	57.62	112.40	86.35	522.98	680.72
59	59.5	24,614	70.10	112.67	86.49	523.84	682.40
58	58.5	19,611	80.05	114.30	87.64	523.58	682.81
57	57.5	13,590	86.94	114.79	88.31	521.97	678.48
56	56.5	9,086	91.54	115.27	88.94	518.68	672.22
55	55.5	6,029	94.60	116.35	89.91	518.20	670.58
54	54.5	3,869	96.56	118.52	91.59	513.20	664.11
53	53.5	2,326	97.74	118.58	91.92	514.95	664.30
52	52.5	1,660	98.58	118.72	91.91	512.87	662.53
51	51.5	1,019	99.10	120.34	93.23	509.91	658.22
≤50	48.6	1,777	100.00	120.19	93.13	505.66	652.54
MEDIE	60.2	197,232	100.00	112.53	86.46	522.57	680.16

Culorile de fond ale rândurilor din tabelul de mai sus au legătură cu grila de prețuri.



Prețul mediu ponderat lunar al carcaselor din clasa "S" & "E" în România și în UE

Săptămâna			Număr zile (ponderi)	Preț mediu ponderat						preț RO vs pret UE27 (%)	
				ROMÂNIA				UE27		S	E
				S		E		S	E		
nr	perioada	luna	EURO / 100 kg	RON / 100 kg	EURO / 100 kg	RON / 100 kg	S	E	S	E	
44	01	nov / 2020	1	141.76	691.00	140.79	686.30	147.75	139.37	-4.06%	1.02%
45	02 - 08		7	140.82	685.47	140.39	683.37	147.10	139.20	-4.27%	0.86%
46	09 - 15		7	138.61	674.71	137.93	671.42	144.68	137.01	-4.20%	0.67%
47	16 - 22		7	137.53	670.10	136.91	667.10	140.96	133.80	-2.43%	2.32%
48	23 - 29		7	141.58	690.00	140.88	686.59	136.70	129.79	3.57%	8.55%
49	30		1	149.00	726.00	147.50	718.71	134.45	128.95	10.82%	14.38%
<b>Total</b>			<b>30</b>	<b>140.02</b>	<b>681.97</b>	<b>139.37</b>	<b>678.81</b>	<b>142.28</b>	<b>134.90</b>	<b>-1.59%</b>	<b>3.32%</b>

EVOLUTIA LUNARĂ A PREȚULUI DE PIATA AL CARCASEROR CALITATEA STANDARD - CLASELE "S" & "E" ÎN ROMANIA (1)

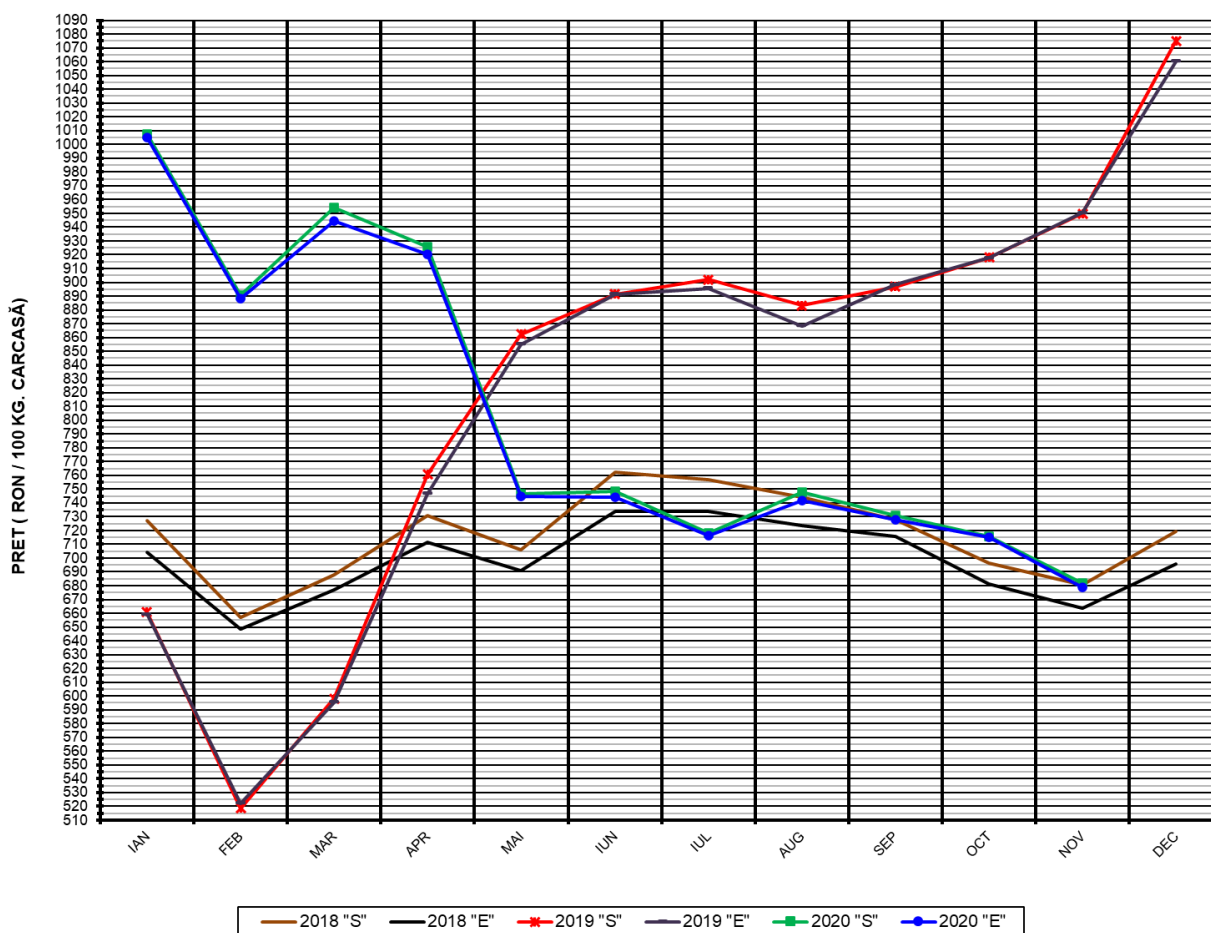

PREȚ NAȚIONAL CARCASE CALITATEA STANDARD - CLASELE "S" & "E"			
CLASA	NOV 2020	VARIAȚIE	
		1 LUNĂ	1 AN
<b>S</b>	<b>681.97 RON</b>	<b>-4.69%</b>	<b>-28.21%</b>
<b>E</b>	<b>678.81 RON</b>	<b>-5.07%</b>	<b>-28.58%</b>

EVOLUTIA LUNARĂ A PREȚULUI DE PIATĂ AL CARCASELOR CALITATEA STANDARD - CLASELE "S" & "E" ÎN ROMANIA (2)

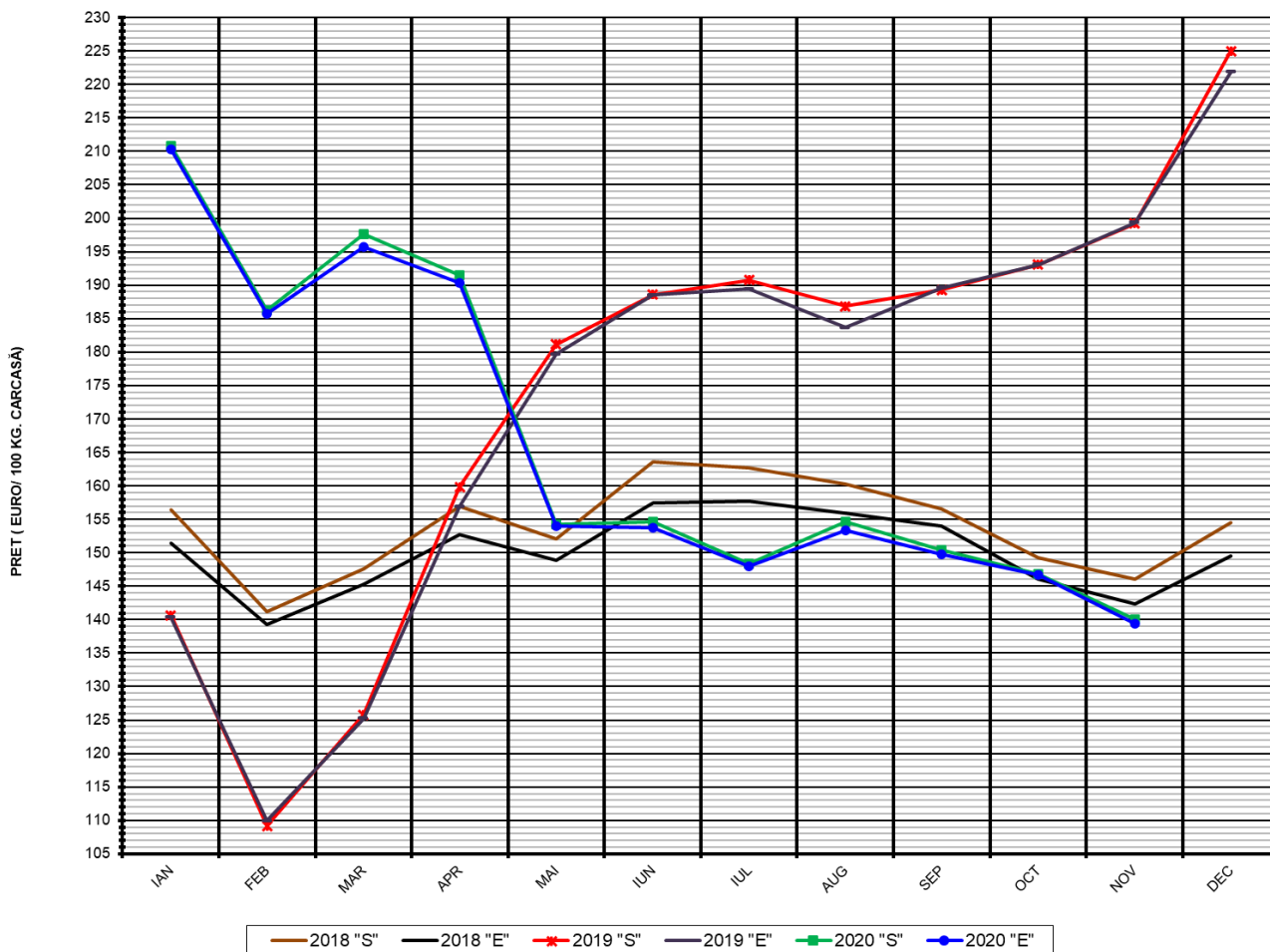

**PREȚ NAȚIONAL CARCASE  
CALITATEA STANDARD - CLASELE "S" & "E"**

CLASA	NOV 2020	VARIAȚIE	
		1 LUNĂ	1 AN
<b>S</b>	<b>140.02 €</b>	<b>-4.62%</b>	<b>-29.71%</b>
<b>E</b>	<b>139.37 €</b>	<b>-5.00%</b>	<b>-30.08%</b>



EVOLUTIA LUNARĂ A PREȚULUI CLASA "E" ÎN UE27 ȘI ÎN CÂTEVA STATE MEMBRE

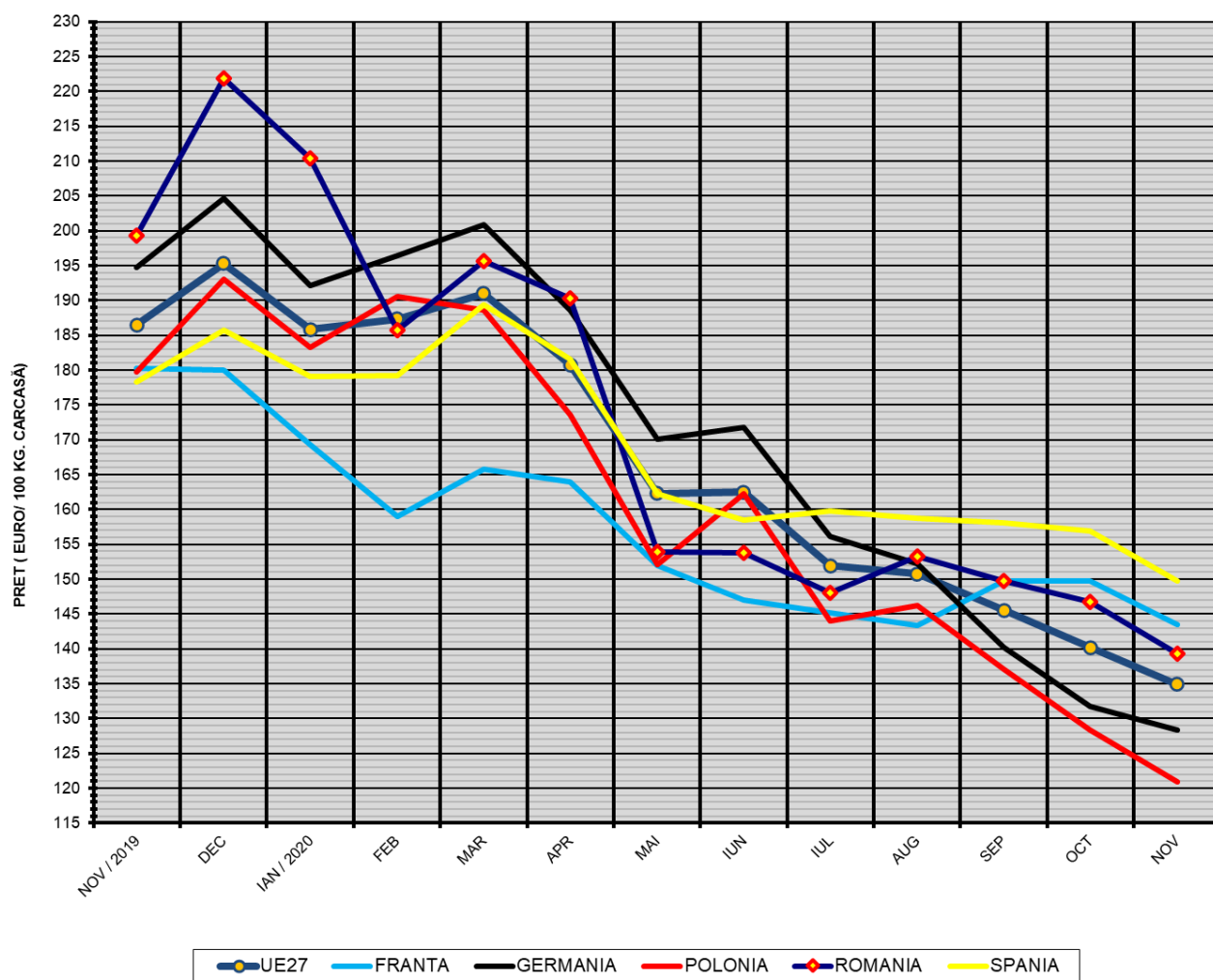

COMPARAȚII DE PREȚURI

nov 2020 =	UE27	FR	DE	PL	RO	ES	RO vs UE27	RO vs FR	RO vs DE	RO vs PL	RO vs ES
	134.90 €	143.45 €	128.40 €	120.88 €	139.37 €	149.81 €	4.47 € 3.3%	-4.08 € -2.8%	10.97 € 8.5%	18.49 € 15.3%	-10.44 € -7.0%

