



Prețul de piață al bovinelor la intrarea în abator Săptămâna 49 (30 noiembrie – 6 decembrie 2020)

SITUAȚIA CARCASELOR DE BOVINE CLASIFICATE ÎN FUNCȚIE DE PROVENIENȚA BOVINELOR SACRIFICATE
ÎN SĂPTĂMÂNA 30 NOIEMBRIE - 6 DECEMBRIE 2020

PROVENIENȚĂ BOVINE SACRIFICATE	CARCASE CLASIFICATE:						PREȚ FEZABIL CATEGORIILE:						
	BOVINE CU VÂRSTA:				TOTAL		A, B, C, D, E, Z				V		
	DE 8 LUNI SAU MAI MULT (A, B, C, D, E, Z)		MAI MICĂ DE 8 LUNI (V)				TOATE CLASELE		CLASELE CONFORM ART 7, REG (UE)		TOATE CLASELE		
	NUMĂR	%	NUMĂR	%	NUMĂR	%	NUMĂR	%	NUMĂR	%	NUMĂR	%	
CUMPĂRATE	1,533	41.3	90	2.4	1,623	43.7	1,463	39.4	648	17.4	42	1.1	
FERME PROPRII ALE ABATOARELOR	312	8.4	20	0.5	332	8.9	298	8.0	109	2.9	20	0.5	
PRESTĂRI SERVICII	PRODUCĂTORI	1,156	31.1	69	1.9	1,225	33.0	1,128	30.4	166	4.5	69	1.9
	COMERCIANȚI	471	12.7	64	1.7	535	14.4	463	12.5	76	2.0	64	1.7
TOTAL	3,472	93.5	243	6.5	3,715	100.0	3,352	90.2	999	26.9	195	5.2	

1,761 Carcase incluse în rapoartele naționale de prețuri de piață pentru carcasele de bovine cu vârsta de 8 luni sau mai mult
47.4% din total carcase clasificate

757 Carcase incluse în raportul național de prețuri de piață pentru Comisia Europeană
20.3% din total carcase clasificate

62 Carcase incluse în rapoartele naționale de prețuri de piață pentru carcasele de bovine cu vârsta mai mică de 8 luni (viței)
1.6% din total carcase clasificate

Factor general de ajustare pentru cheltuielile de transport a prețurilor raportate: 0.08 RON/kg carcasă caldă-2%

Prețul în viu al bovinelor din toate clasele de conformație și acoperire cu grăsime
la intrarea în abator în săptămâna 30 noiembrie - 6 decembrie 2020

Categoria	Număr	Greutate în viu (kg)	Preț în viu (RON / 100 kg)	Modificare preț	
				1 săpt	1 an
"A" - TĂURAȘI	393	508.3	746.6	3.29%	10.13%
"B" - TAURI	86	532.9	668.6	-3.70%	5.87%
"C" - BOI	19	716.3	606.8	-5.10%	18.20%
"D" - VACI	833	507.9	520.6	-0.96%	4.18%
"E" - VIȚELE	253	487.9	632.9	0.52%	9.03%
"Z" - TINERET BOVIN	177	361.7	661.8	-7.21%	1.48%
A + B + C + D + E + Z	1,761	493.9	608.0	0.02%	12.07%
"V" - VIȚEI	62	246.8	660.4	-3.90%	0.24%



Raport național prețuri de piață carcase de bovine cu vârsta de 8 luni sau mai mult, la intrarea în abator conform grilei UE

Săptămâna: 49

din: 30/11/20

până în 06/12/20

"A"- CARCASE DE MASCULI NECASTRAȚI CU VÂRSTA CUPRINSĂ ÎNȚRE 12 LUNI ȘI MAI PUȚIN DE 24 DE LUNI (TĂURAȘI)								
CONFORMAȚIE	PREȚ MEDIU (RON / 100 kg)					NUMĂR CARCASE	TOTAL	
	GRĂSIME						GREUTATE MEDIE	PREȚ MEDIU (RON / 100 kg)
	1	2	3	4	5			
E	0.0	0.0	0.0	0.0	0.0	0	0.0	0.0
U	2033.9	1516.8	1611.0	0.0	0.0	11	395.1	1669.6
R	1606.2	1596.6	1654.4	0.0	0.0	54	321.4	1609.7
O	1363.0	1401.3	1352.6	0.0	0.0	216	263.5	1375.3
P	1365.5	1424.5	0.0	0.0	0.0	112	229.1	1390.2
TOTAL	1408.9	1452.5	1450.2	0.0	0.0	393	265.3	1430.2

"B"- CARCASE DE MASCULI NECASTRAȚI CU VÂRSTA DE 24 DE LUNI ȘI MAI MULT (TAURI)								
CONFORMAȚIE	PREȚ MEDIU (RON / 100 kg)					NUMĂR CARCASE	TOTAL	
	GRĂSIME						GREUTATE MEDIE	PREȚ MEDIU (RON / 100 kg)
	1	2	3	4	5			
E	0.0	0.0	0.0	0.0	0.0	0	0.0	0.0
U	0.0	1457.0	0.0	0.0	0.0	1	310.7	1457.0
R	1473.1	1460.0	0.0	1382.0	0.0	5	319.2	1449.8
O	1276.6	1330.5	1528.8	1576.0	0.0	59	282.8	1311.4
P	1259.3	1324.3	0.0	0.0	0.0	21	223.9	1274.4
TOTAL	1284.9	1340.2	1528.8	1482.7	0.0	86	270.9	1315.4

"C"- CARCASE DE MASCULI CASTRAȚI CU VÂRSTA DE 12 LUNI ȘI MAI MULT (BOI)								
CONFORMAȚIE	PREȚ MEDIU (RON / 100 kg)					NUMĂR CARCASE	TOTAL	
	GRĂSIME						GREUTATE MEDIE	PREȚ MEDIU (RON / 100 kg)
	1	2	3	4	5			
E	0.0	0.0	0.0	0.0	0.0	0	0.0	0.0
U	0.0	0.0	0.0	0.0	0.0	0	0.0	0.0
R	0.0	0.0	0.0	0.0	0.0	0	0.0	0.0
O	1277.7	1238.1	1222.2	0.0	0.0	11	397.5	1237.9
P	1150.3	0.0	1176.9	0.0	0.0	8	303.2	1172.6
TOTAL	1234.9	1238.1	1199.2	0.0	0.0	19	357.8	1214.6

"D"- CARCASE DE FEMELE CARE AU FĂȚAT (VACI)								
CONFORMAȚIE	PREȚ MEDIU (RON / 100 kg)					NUMĂR CARCASE	TOTAL	
	GRĂSIME						GREUTATE MEDIE	PREȚ MEDIU (RON / 100 kg)
	1	2	3	4	5			
E	0.0	0.0	0.0	0.0	0.0	0	0.0	0.0
U	0.0	0.0	0.0	0.0	0.0	0	0.0	0.0
R	1146.8	1122.1	1096.8	1103.7	0.0	35	320.7	1115.7
O	1127.3	1126.5	1125.7	1120.6	0.0	429	260.9	1126.5
P	1039.6	1086.1	1082.2	0.0	0.0	369	208.7	1060.2
TOTAL	1081.4	1111.3	1116.5	1112.8	0.0	833	240.3	1100.4

"E"- CARCASE ALE ALTOR BOVINE FEMELE CU VÂRSTA DE 12 LUNI ȘI MAI MULT (VIȚELE)								
CONFORMAȚIE	PREȚ MEDIU (RON / 100 kg)					NUMĂR CARCASE	TOTAL	
	GRĂSIME						GREUTATE MEDIE	PREȚ MEDIU (RON / 100 kg)
	1	2	3	4	5			
E	0.0	0.0	0.0	0.0	0.0	0	0.0	0.0
U	0.0	0.0	0.0	0.0	0.0	0	0.0	0.0
R	1208.0	1251.3	1302.5	1207.0	0.0	24	321.0	1277.3
O	1295.1	1282.7	1294.9	1308.0	0.0	173	245.3	1288.8
P	1165.1	1147.1	1331.8	0.0	0.0	56	202.9	1197.8
TOTAL	1252.2	1265.3	1303.7	1270.8	0.0	253	243.1	1270.6

"Z"- CARCASE DE BOVINE CU VÂRSTA CUPRINSĂ ÎNȚRE 8 LUNI ȘI MAI PUȚIN DE 12 LUNI (TINERET BOVIN)								
CONFORMAȚIE	PREȚ MEDIU (RON / 100 kg)					NUMĂR CARCASE	TOTAL	
	GRĂSIME						GREUTATE MEDIE	PREȚ MEDIU (RON / 100 kg)
	1	2	3	4	5			
E	0.0	0.0	0.0	0.0	0.0	0	0.0	0.0
U	0.0	0.0	0.0	0.0	0.0	0	0.0	0.0
R	1266.0	1391.8	1365.0	0.0	0.0	7	264.7	1361.6
O	1367.8	1326.7	1351.6	0.0	0.0	71	205.4	1348.2
P	1270.9	1371.3	0.0	0.0	0.0	99	158.0	1289.7
TOTAL	1302.1	1347.5	1352.5	0.0	0.0	177	181.2	1320.4

TOATE CATEGORIILE								
CONFORMAȚIE	PREȚ MEDIU (RON / 100 kg)					NUMĂR CARCASE	TOTAL	
	GRĂSIME						GREUTATE MEDIE	PREȚ MEDIU (RON / 100 kg)
	1	2	3	4	5			
E	0.0	0.0	0.0	0.0	0.0	0	0.0	0.0
U	2033.9	1510.6	1611.0	0.0	0.0	12	388.0	1655.4
R	1492.5	1391.6	1333.3	1167.0	0.0	125	317.9	1387.7
O	1255.3	1243.1	1201.3	1229.2	0.0	959	257.5	1239.3
P	1157.0	1192.6	1158.4	0.0	0.0	665	205.7	1169.1
TOTAL	1230.5	1249.3	1217.2	1201.6	0.0	1761	243.1	1235.2

Prețuri incluse în raportul național de prețuri pentru Comisia Europeană



Raport național parțial prețuri de piață carcase de bovine cu vârsta de 8 luni sau mai mult, la intrarea în abator conform grilei UE (*

Săptămâna: 49

din: 30/11/20

până în 06/12/20

"A"- CARCASE DE MASCULI NECASTRAȚI CU VÂRSTA CUPRINSĂ ÎNTRE 12 LUNI ȘI MAI PUȚIN DE 24 DE LUNI (TĂURAȘI)								
CONFORMAȚIE	PREȚ MEDIU (RON / 100 kg)					TOTAL		
	GRĂSIMI					NUMĂR CARCASE	GREUTATE MEDIE	PREȚ MEDIU (RON / 100 kg)
	1	2	3	4	5			
E	0.0	0.0	0.0	0.0	0.0	0	0.0	0.0
U	2220.7	1516.8	1611.0	0.0	0.0	10	402.6	1681.7
R	1606.2	1579.0	1609.0	0.0	0.0	46	332.3	1594.4
O	1361.8	1406.7	1289.1	0.0	0.0	151	261.5	1370.0
P	1355.0	1473.7	0.0	0.0	0.0	69	204.9	1399.9
TOTAL	1426.7	1467.1	1393.1	0.0	0.0	276	264.2	1440.0

"B"- CARCASE DE MASCULI NECASTRAȚI CU VÂRSTA DE 24 DE LUNI ȘI MAI MULT (TAURI)								
CONFORMAȚIE	PREȚ MEDIU (RON / 100 kg)					TOTAL		
	GRĂSIMI					NUMĂR CARCASE	GREUTATE MEDIE	PREȚ MEDIU (RON / 100 kg)
	1	2	3	4	5			
E	0.0	0.0	0.0	0.0	0.0	0	0.0	0.0
U	0.0	1457.0	0.0	0.0	0.0	1	310.7	1457.0
R	1367.6	1460.0	0.0	1382.0	0.0	4	341.4	1392.1
O	1285.2	1294.8	0.0	0.0	0.0	44	272.9	1288.9
P	1259.3	1454.1	0.0	0.0	0.0	19	217.0	1283.6
TOTAL	1282.1	1326.4	0.0	1382.0	0.0	68	261.8	1298.5

"C"- CARCASE DE MASCULI CASTRAȚI CU VÂRSTA DE 12 LUNI ȘI MAI MULT (BOI)								
CONFORMAȚIE	PREȚ MEDIU (RON / 100 kg)					TOTAL		
	GRĂSIMI					NUMĂR CARCASE	GREUTATE MEDIE	PREȚ MEDIU (RON / 100 kg)
	1	2	3	4	5			
E	0.0	0.0	0.0	0.0	0.0	0	0.0	0.0
U	0.0	0.0	0.0	0.0	0.0	0	0.0	0.0
R	0.0	0.0	0.0	0.0	0.0	0	0.0	0.0
O	1277.7	1238.1	1222.2	0.0	0.0	11	397.5	1237.9
P	1150.3	0.0	1176.9	0.0	0.0	8	303.2	1172.6
TOTAL	1234.9	1238.1	1199.2	0.0	0.0	19	357.8	1214.6

"D"- CARCASE DE FEMELE CARE AU FĂȚAT (VACI)								
CONFORMAȚIE	PREȚ MEDIU (RON / 100 kg)					TOTAL		
	GRĂSIMI					NUMĂR CARCASE	GREUTATE MEDIE	PREȚ MEDIU (RON / 100 kg)
	1	2	3	4	5			
E	0.0	0.0	0.0	0.0	0.0	0	0.0	0.0
U	0.0	0.0	0.0	0.0	0.0	0	0.0	0.0
R	1146.8	1126.5	1092.6	1103.7	0.0	31	314.3	1117.5
O	1127.0	1125.2	1120.6	1120.6	0.0	408	258.1	1124.5
P	1039.6	1084.8	1084.1	0.0	0.0	364	208.1	1059.6
TOTAL	1081.3	1109.6	1112.7	1112.8	0.0	803	237.6	1098.4

"E"- CARCASE ALE ALTOR BOVINE FEMELE CU VÂRSTA DE 12 LUNI ȘI MAI MULT (VIȚELE)								
CONFORMAȚIE	PREȚ MEDIU (RON / 100 kg)					TOTAL		
	GRĂSIMI					NUMĂR CARCASE	GREUTATE MEDIE	PREȚ MEDIU (RON / 100 kg)
	1	2	3	4	5			
E	0.0	0.0	0.0	0.0	0.0	0	0.0	0.0
U	0.0	0.0	0.0	0.0	0.0	0	0.0	0.0
R	1208.0	1331.8	1299.2	1207.0	0.0	11	304.6	1291.1
O	1315.5	1286.7	1280.3	0.0	0.0	136	234.4	1295.0
P	1155.3	1095.3	1522.8	0.0	0.0	39	187.6	1180.0
TOTAL	1262.3	1273.3	1309.0	1207.0	0.0	186	228.7	1274.9

"Z"- CARCASE DE BOVINE CU VÂRSTA CUPRINSĂ ÎNTRE 8 LUNI ȘI MAI PUȚIN DE 12 LUNI (TINERET BOVIN)								
CONFORMAȚIE	PREȚ MEDIU (RON / 100 kg)					TOTAL		
	GRĂSIMI					NUMĂR CARCASE	GREUTATE MEDIE	PREȚ MEDIU (RON / 100 kg)
	1	2	3	4	5			
E	0.0	0.0	0.0	0.0	0.0	0	0.0	0.0
U	0.0	0.0	0.0	0.0	0.0	0	0.0	0.0
R	1266.0	1466.7	0.0	0.0	0.0	4	304.0	1399.3
O	1370.2	1329.8	1341.3	0.0	0.0	58	213.1	1347.6
P	1250.0	1404.0	0.0	0.0	0.0	49	168.6	1266.8
TOTAL	1297.5	1353.7	1341.3	0.0	0.0	111	196.7	1319.9

TOATE CATEGORIILE								
CONFORMAȚIE	PREȚ MEDIU (RON / 100 kg)					TOTAL		
	GRĂSIMI					NUMĂR CARCASE	GREUTATE MEDIE	PREȚ MEDIU (RON / 100 kg)
	1	2	3	4	5			
E	0.0	0.0	0.0	0.0	0.0	0	0.0	0.0
U	2220.7	1510.6	1611.0	0.0	0.0	11	394.3	1665.6
R	1485.1	1408.4	1313.9	1167.0	0.0	96	322.5	1394.9
O	1240.2	1235.0	1173.7	1120.6	0.0	808	254.2	1223.6
P	1124.8	1156.4	1143.0	0.0	0.0	548	204.4	1136.4
TOTAL	1210.8	1236.9	1188.0	1146.7	0.0	1463	241.1	1216.4

(*) Pentru calcularea prețurilor medii au fost luate în considerare doar bovinele cumparate de către abatoare



**Raport prețuri de piață din România versus prețuri de piață comunitare
conform Art.7 Regulamentul de punere în aplicare (UE) 2017/1184 al Comisiei din 20 aprilie 2017**

Săptămâna: 49

din: 30/11/20

până în: 06/12/20

CATEGORIA	CLASA	PREȚ MEDIU			PREȚ RO /PREȚ COMUNITAR (%)
		ROMANIA		UE	
		RON / 100 kg	€ / 100 kg	€ / 100 kg	
Z	U2	0.00	0.00	387.25	
Z	U3	0.00	0.00	378.23	
Z	R2	1391.78	285.64	363.13	-21.34
Z	R3	1365.00	280.14	359.42	-22.06 (*)
Z	O2	1326.74	272.29	300.33	-9.34
Z	O3	1351.60	277.39	301.36	-7.95
Z		1337.37	274.47	336.31	-18.39
A	U2	1516.78	311.29	382.88	-18.70
A	U3	1611.00	330.63	372.14	-11.15
A	R2	1596.62	327.68	358.66	-8.64
A	R3	1654.38	339.53	358.25	-5.23 (*)
A	O2	1401.26	287.59	323.16	-11.01
A	O3	1352.58	277.59	332.39	-16.49
A		1444.41	296.44	358.64	-17.34
B	R3	0.00	0.00	307.96	
C	U2	0.00	0.00	411.59	
C	U3	0.00	0.00	397.07	
C	U4	0.00	0.00	386.76	
C	R3	0.00	0.00	378.27	
C	R4	0.00	0.00	372.72	
C	O3	1222.23	250.84	348.31	-27.98
C	O4	0.00	0.00	354.94	
C		1222.23	250.84	369.50	-32.11
D	R3	1096.81	225.10	342.53	-34.28
D	R4	1103.67	226.51	287.80	-21.30
D	O2	1126.55	231.21	239.49	-3.46
D	O3	1125.74	231.04	260.76	-11.40 (*)
D	O4	1120.62	229.99	266.77	-13.79
D	P2	1086.12	222.91	216.83	2.80
D	P3	1082.23	222.11	256.23	-13.32
D		1110.92	228.00	265.69	-14.19
E	U2	0.00	0.00	420.04	
E	U3	0.00	0.00	414.55	
E	R2	1251.29	256.81	357.37	-28.14
E	R3	1302.54	267.32	368.83	-27.52 (*)
E	R4	1207.00	247.72	346.72	-28.55
E	O2	1282.67	263.25	287.16	-8.33
E	O3	1294.86	265.75	305.42	-12.99
E	O4	1308.00	268.45	343.66	-21.89
E		1284.84	263.69	363.47	-27.45
TOATE CATEGORIILE		1218.01	249.98	327.54	-23.68

(*) CATEGORII ȘI CLASE DE REFERINȚĂ ÎN UE28: Z3, AR3, CR3, DO3 ȘI ER3



**CARCASE DE CARCASE DE BOVINE CU VÂRSTA DE 8 LUNI SAU MAI MULT LA INTRAREA ÎN ABATOR
CONFORM ART.7 REGULAMENTUL DE PUNERE ÎN APLICARE (UE) 2017/1184 AL COMISIEI DIN 20 APRILIE 2017**

Cotații naționale (RON / 100 kg)	SĂPT 49 / 2020	VARIAȚIE		
		1 SĂPT	1 AN	Medie 5 ani (15 - 19)
Tăurași "A"	1,444.41	-0.33%	10.09%	19.49%
Vaci "D"	1,110.92	0.39%	3.71%	16.26%
Vițele "E"	1,284.84	-3.05%	6.85%	16.11%

Prețuri medii europene (€ / 100 kg)	SĂPT 49 / 2020			VARIAȚIE					
				1 SĂPT			1 AN		
	A	D	E	A	D	E	A	D	E
UE27	358.64	265.68	363.47	0.36%	0.55%	0.56%	-1.61%	-0.76%	-1.73%
Franța	367.51	318.01	416.85	0.23%	-0.32%	-0.18%	-5.81%	6.06%	4.04%
Germania	369.44	234.70	306.30	0.30%	1.62%	1.01%	-0.19%	-8.82%	-6.95%
Italia	398.66	227.75	437.42	0.00%	0.00%	0.00%	-6.68%	-6.02%	-0.83%
Țările de Jos	293.41	245.05	227.40	-9.89%	2.27%	-7.57%	-14.04%	-9.05%	-10.80%
Polonia	308.18	231.35	294.76	0.79%	1.64%	1.00%	1.46%	-5.21%	-3.46%
România	296.44	228.00	263.69	-0.31%	0.42%	-3.02%	7.98%	1.72%	4.80%
Ungaria	212.03	167.69	189.06	-4.69%	-2.97%	7.13%	-15.49%	-15.03%	-8.20%



PREȚ MEDIU PONDERAT LA INTRAREA ÎN ABATOR - CARCASE DE TĂURAȘI (A)

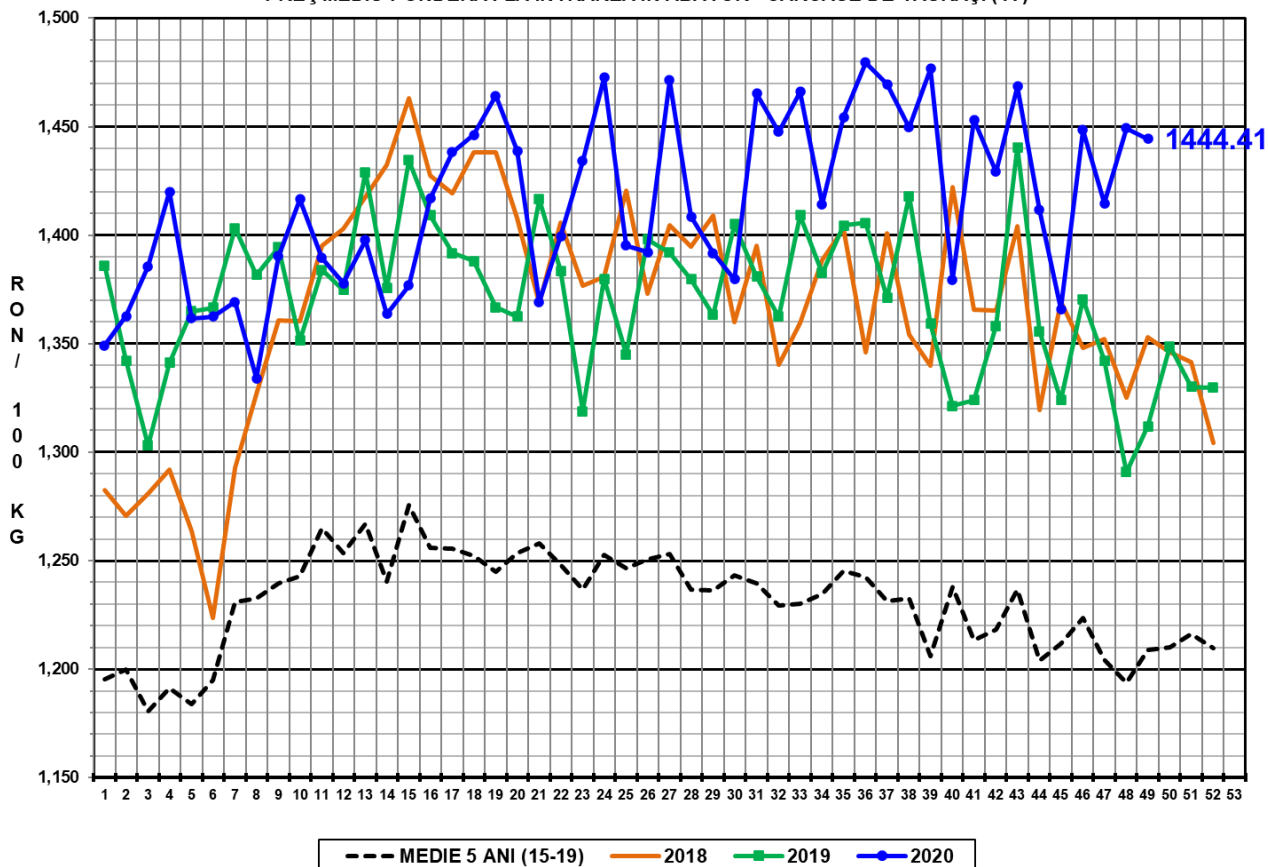

PREȚ MEDIU PONDERAT LA INTRAREA ÎN ABATOR - CARCASE DE VACI (D)

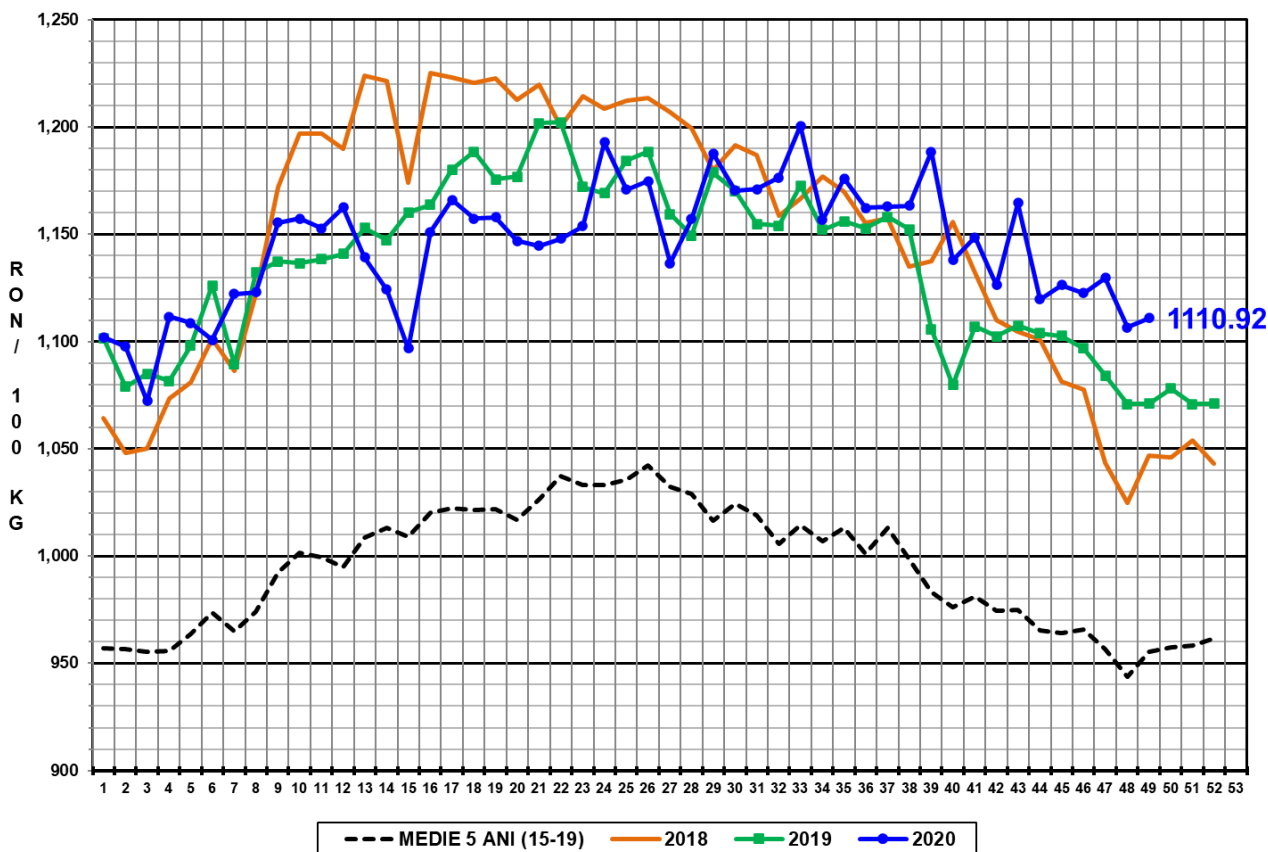

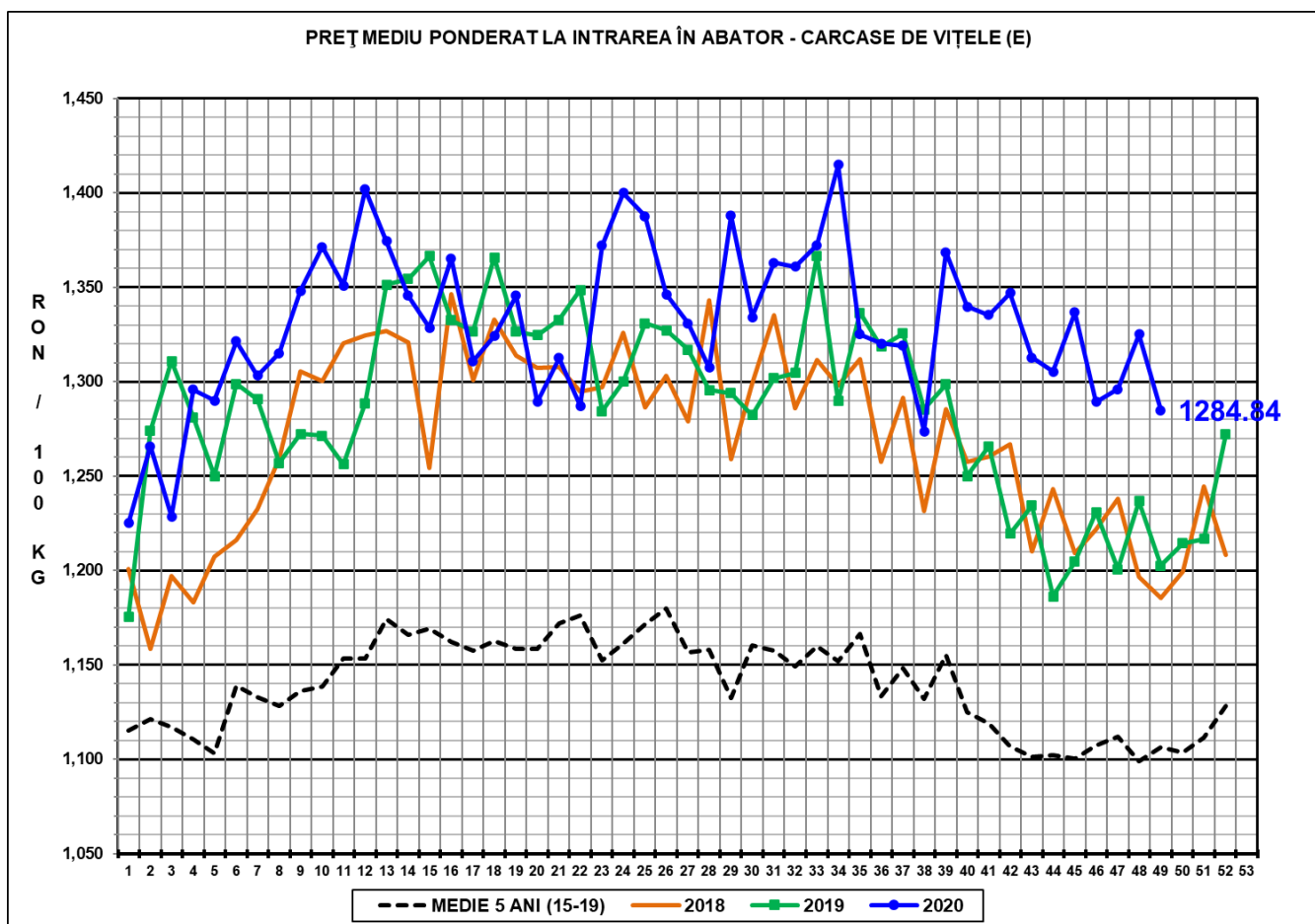

N.B. Prețurile medii ponderate săptămânale au fost calculate după cum urmează:

1. În toate cazurile de la paginile 1 - 3 și în cazul „per combinație categorie, clasă de conformație și grad de acoperire cu grăsime” de la pagina 4, au fost aplicate ponderi „real time”, care constau în greutatea individuală în viu, sau în carcasă ale bovinelor. Prețul mediu ponderat săptămânal (în viu sau în carcasă) este egal cu suma produselor dintre prețul individual (în viu sau în carcasă) și greutatea individuală (în viu sau în carcasă) împărțită la suma ponderilor (greutățile în viu sau în carcasă).

2. În cazul „per categorie” de la paginile 4 - 7, au fost aplicate ponderi bazate pe „cifrele istorice” comunicate de statele membre privind distribuția în clasele SEUROP.