



# Prețul de piață al bovinelor la intrarea în abator

## Săptămâna 48 (23 – 29 noiembrie 2020)

SITUAȚIA CARCASELOR DE BOVINE CLASIFICATE ÎN FUNCȚIE DE PROVENIENȚA BOVINELOR SACRIFICATE  
ÎN SĂPTĂMÂNA 23 - 29 NOIEMBRIE 2020

PROVENIENȚĂ BOVINE  SACRIFICATE	CARCASE CLASIFICATE:						PREȚ FEZABIL CATEGORIILE:						
	BOVINE CU VÂRSTA:				TOTAL		A, B, C, D, E, Z				V		
	DE 8 LUNI SAU MAI MULT (A, B, C, D, E, Z)		MAI MICĂ DE 8 LUNI (V)				TOATE CLASELE		CLASELE CONFORM ART 7, REG (UE)		TOATE CLASELE		
	NUMĂR	%	NUMĂR	%	NUMĂR	%	NUMĂR	%	NUMĂR	%	NUMĂR	%	
CUMPĂRATE	1,825	42.0	85	2.0	1,910	44.0	1,754	40.4	667	15.4	59	1.4	
FERME PROPRII ALE ABATOARELOR	210	4.8	5	0.1	215	4.9	206	4.7	66	1.5	4	0.1	
PRESTĂRI SERVICII	PRODUCĂTORI	1,564	36.0	69	1.6	1,633	37.6	1,482	34.1	268	6.2	68	1.6
	COMERCIANȚI	506	11.6	81	1.9	587	13.5	488	11.2	51	1.2	76	1.7
TOTAL	4,105	94.5	240	5.5	4,345	100.0	3,930	90.4	1,052	24.2	207	4.8	

**1,960** Carcase incluse în rapoartele naționale de prețuri de piață pentru carcasele de bovine cu vârsta de 8 luni sau mai mult  
**45.1%** din total carcase clasificate

**733** Carcase incluse în raportul național de prețuri de piață pentru Comisia Europeană  
**16.9%** din total carcase clasificate

**63** Carcase incluse în rapoartele naționale de prețuri de piață pentru carcasele de bovine cu vârsta mai mică de 8 luni (viței)  
**1.5%** din total carcase clasificate

Factor general de ajustare pentru cheltuielile de transport a prețurilor raportate: 0.08 RON/kg carcasă caldă-2%

Prețul în viu al bovinelor din toate clasele de conformație și acoperire cu grăsime  
la intrarea în abator în săptămâna 23 - 29 noiembrie 2020

Categorיה	Număr	Greutate în viu (kg)	Preț în viu (RON / 100 kg)	Modificare preț	
				1 săpt	1 an
"A" - TĂURAȘI	463	504.4	722.9	-1.69%	7.81%
"B" - TAURI	139	562.9	694.3	7.04%	8.73%
"C" - BOI	52	723.1	639.4	-6.38%	-6.41%
"D" - VACI	978	504.4	525.7	-0.11%	5.61%
"E" - VIȚELE	238	455.7	629.7	2.40%	8.54%
"Z" - TINERET BOVIN	90	360.6	713.2	10.28%	15.56%
A + B + C + D + E + Z	1,960	501.8	607.9	1.54%	11.72%
"V" - VIȚEI	63	243.7	687.2	8.63%	12.88%



Raport național prețuri de piață carcase de bovine cu vârsta de 8 luni sau mai mult, la intrarea în abator conform grilei UE

Săptămâna: 48

din: 23/11/20

până în 29/11/20

"A"- CARCASE DE MASCULI NECASTRĂȚI CU VÂRSTA CUPRINSĂ ÎNTRE 12 LUNI ȘI MAI PUȚIN DE 24 DE LUNI (TĂURAȘI)								
CONFORMAȚIE	PREȚ MEDIU (RON / 100 kg)					NUMĂR CARCASE	TOTAL	
	GRĂSIMI						GREUTATE MEDIE	PREȚ MEDIU (RON / 100 kg)
	1	2	3	4	5			
E	0.0	0.0	0.0	0.0	0.0	0	0.0	0.0
U	2207.0	2208.0	0.0	0.0	0.0	2	458.9	2207.5
R	1566.3	1457.9	1402.6	0.0	0.0	40	322.3	1504.4
O	1359.6	1434.2	1430.4	1388.0	0.0	253	267.2	1390.6
P	1343.9	1374.5	1367.0	0.0	0.0	168	235.0	1352.3
<b>TOTAL</b>	<b>1375.1</b>	<b>1431.3</b>	<b>1423.5</b>	<b>1388.0</b>	<b>0.0</b>	<b>463</b>	<b>261.1</b>	<b>1396.4</b>

"B"- CARCASE DE MASCULI NECASTRĂȚI CU VÂRSTA DE 24 DE LUNI ȘI MAI MULT (TAURI)								
CONFORMAȚIE	PREȚ MEDIU (RON / 100 kg)					NUMĂR CARCASE	TOTAL	
	GRĂSIMI						GREUTATE MEDIE	PREȚ MEDIU (RON / 100 kg)
	1	2	3	4	5			
E	0.0	0.0	0.0	0.0	0.0	0	0.0	0.0
U	0.0	1653.5	1446.0	0.0	0.0	3	526.6	1582.5
R	1334.2	1332.5	1321.2	1392.8	0.0	25	401.2	1341.2
O	1310.9	1311.4	1464.6	1440.4	0.0	86	275.9	1325.3
P	1289.1	1303.6	1586.0	0.0	0.0	25	212.5	1305.0
<b>TOTAL</b>	<b>1307.6</b>	<b>1346.8</b>	<b>1379.0</b>	<b>1404.9</b>	<b>0.0</b>	<b>139</b>	<b>292.4</b>	<b>1336.5</b>

"C"- CARCASE DE MASCULI CASTRAȚI CU VÂRSTA DE 12 LUNI ȘI MAI MULT (BOI)								
CONFORMAȚIE	PREȚ MEDIU (RON / 100 kg)					NUMĂR CARCASE	TOTAL	
	GRĂSIMI						GREUTATE MEDIE	PREȚ MEDIU (RON / 100 kg)
	1	2	3	4	5			
E	0.0	0.0	0.0	0.0	0.0	0	0.0	0.0
U	0.0	0.0	0.0	0.0	0.0	0	0.0	0.0
R	1427.0	1268.6	0.0	1608.0	1353.0	7	387.5	1367.8
O	1170.9	1247.6	1308.0	1305.6	0.0	35	367.7	1249.6
P	1311.6	1244.8	1259.0	0.0	0.0	10	333.4	1274.2
<b>TOTAL</b>	<b>1257.3</b>	<b>1249.3</b>	<b>1297.5</b>	<b>1359.3</b>	<b>1353.0</b>	<b>52</b>	<b>363.8</b>	<b>1270.9</b>

"D"- CARCASE DE FEMELE CARE AU FĂȚAT (VACI)								
CONFORMAȚIE	PREȚ MEDIU (RON / 100 kg)					NUMĂR CARCASE	TOTAL	
	GRĂSIMI						GREUTATE MEDIE	PREȚ MEDIU (RON / 100 kg)
	1	2	3	4	5			
E	0.0	0.0	0.0	0.0	0.0	0	0.0	0.0
U	0.0	2327.0	0.0	0.0	0.0	1	388.1	2327.0
R	1169.1	1070.3	1065.2	1069.5	0.0	51	358.6	1083.0
O	1142.0	1114.8	1105.6	1152.9	0.0	469	259.8	1122.5
P	1059.7	1105.1	1076.5	1070.6	908.0	457	207.6	1073.6
<b>TOTAL</b>	<b>1096.2</b>	<b>1115.6</b>	<b>1093.6</b>	<b>1096.6</b>	<b>908.0</b>	<b>978</b>	<b>240.7</b>	<b>1101.7</b>

"E"- CARCASE ALE ALTOR BOVINE FEMELE CU VÂRSTA DE 12 LUNI ȘI MAI MULT (VIȚELE)								
CONFORMAȚIE	PREȚ MEDIU (RON / 100 kg)					NUMĂR CARCASE	TOTAL	
	GRĂSIMI						GREUTATE MEDIE	PREȚ MEDIU (RON / 100 kg)
	1	2	3	4	5			
E	0.0	0.0	0.0	0.0	0.0	0	0.0	0.0
U	0.0	1439.0	0.0	0.0	0.0	1	397.9	1439.0
R	1370.1	1302.2	1481.7	0.0	0.0	15	293.5	1386.2
O	1242.7	1318.8	1285.7	1283.9	0.0	158	235.7	1284.5
P	1146.3	1345.9	1201.9	0.0	0.0	64	178.8	1203.6
<b>TOTAL</b>	<b>1213.9</b>	<b>1323.7</b>	<b>1308.7</b>	<b>1283.9</b>	<b>0.0</b>	<b>238</b>	<b>224.7</b>	<b>1276.7</b>

"Z"- CARCASE DE BOVINE CU VÂRSTA CUPRINSĂ ÎNTRE 8 LUNI ȘI MAI PUȚIN DE 12 LUNI (TINERET BOVIN)								
CONFORMAȚIE	PREȚ MEDIU (RON / 100 kg)					NUMĂR CARCASE	TOTAL	
	GRĂSIMI						GREUTATE MEDIE	PREȚ MEDIU (RON / 100 kg)
	1	2	3	4	5			
E	0.0	0.0	0.0	0.0	0.0	0	0.0	0.0
U	0.0	0.0	0.0	0.0	0.0	0	0.0	0.0
R	1380.3	0.0	0.0	0.0	0.0	2	295.5	1380.3
O	1438.1	1485.7	0.0	0.0	0.0	44	189.2	1456.1
P	1330.4	1390.3	0.0	0.0	0.0	44	173.3	1339.4
<b>TOTAL</b>	<b>1378.3</b>	<b>1460.4</b>	<b>0.0</b>	<b>0.0</b>	<b>0.0</b>	<b>90</b>	<b>183.8</b>	<b>1399.6</b>

TOATE CATEGORIILE								
CONFORMAȚIE	PREȚ MEDIU (RON / 100 kg)					NUMĂR CARCASE	TOTAL	
	GRĂSIMI						GREUTATE MEDIE	PREȚ MEDIU (RON / 100 kg)
	1	2	3	4	5			
E	0.0	0.0	0.0	0.0	0.0	0	0.0	0.0
U	2207.0	1843.6	1446.0	0.0	0.0	7	469.1	1827.8
R	1423.5	1317.6	1207.4	1190.3	1353.0	140	349.4	1293.7
O	1264.1	1252.5	1183.5	1248.4	0.0	1045	259.9	1245.4
P	1173.4	1205.6	1110.2	1070.6	908.0	768	211.1	1174.9
<b>TOTAL</b>	<b>1233.0</b>	<b>1254.8</b>	<b>1177.7</b>	<b>1197.2</b>	<b>1213.2</b>	<b>1960</b>	<b>247.9</b>	<b>1230.7</b>

Prețuri incluse în raportul național de prețuri pentru Comisia Europeană



**Raport național parțial prețuri de piață carcase de bovine cu vârsta de 8 luni sau mai mult, la intrarea în abator conform grilei UE (\***

**Săptămâna: 48**

**din: 23/11/20**

**până în 29/11/20**

<b>"A"- CARCASE DE MASCULI NECASTRAȚI CU VÂRSTA CUPRINSĂ ÎNTRE 12 LUNI ȘI MAI PUȚIN DE 24 DE LUNI (TĂURAȘI)</b>								
CONFORMAȚIE	PREȚ MEDIU (RON / 100 kg )					NUMĂR CARCASE	TOTAL	
	GRĂSIMI						GREUTATE MEDIE	PREȚ MEDIU (RON / 100 kg )
	1	2	3	4	5			
E	0.0	0.0	0.0	0.0	0.0	0	0.0	0.0
U	2207.0	2208.0	0.0	0.0	0.0	2	458.9	2207.5
R	1546.4	1457.9	1402.6	0.0	0.0	39	321.2	1493.8
O	1360.8	1441.8	1429.3	1388.0	0.0	206	262.4	1392.7
P	1313.8	1376.9	0.0	0.0	0.0	82	199.8	1325.2
<b>TOTAL</b>	<b>1375.8</b>	<b>1451.2</b>	<b>1424.3</b>	<b>1388.0</b>	<b>0.0</b>	<b>329</b>	<b>255.0</b>	<b>1403.5</b>

<b>"B"- CARCASE DE MASCULI NECASTRAȚI CU VÂRSTA DE 24 DE LUNI ȘI MAI MULT (TAURI)</b>								
CONFORMAȚIE	PREȚ MEDIU (RON / 100 kg )					NUMĂR CARCASE	TOTAL	
	GRĂSIMI						GREUTATE MEDIE	PREȚ MEDIU (RON / 100 kg )
	1	2	3	4	5			
E	0.0	0.0	0.0	0.0	0.0	0	0.0	0.0
U	0.0	1653.5	1446.0	0.0	0.0	3	526.6	1582.5
R	1334.2	1402.6	1321.2	1392.8	0.0	24	396.0	1362.7
O	1310.3	1326.9	1464.6	1440.4	0.0	84	273.4	1329.2
P	1289.1	1303.6	1586.0	0.0	0.0	25	212.5	1305.0
<b>TOTAL</b>	<b>1307.1</b>	<b>1375.0</b>	<b>1379.0</b>	<b>1404.9</b>	<b>0.0</b>	<b>136</b>	<b>289.5</b>	<b>1344.2</b>

<b>"C"- CARCASE DE MASCULI CASTRAȚI CU VÂRSTA DE 12 LUNI ȘI MAI MULT (BOI)</b>								
CONFORMAȚIE	PREȚ MEDIU (RON / 100 kg )					NUMĂR CARCASE	TOTAL	
	GRĂSIMI						GREUTATE MEDIE	PREȚ MEDIU (RON / 100 kg )
	1	2	3	4	5			
E	0.0	0.0	0.0	0.0	0.0	0	0.0	0.0
U	0.0	0.0	0.0	0.0	0.0	0	0.0	0.0
R	1427.0	1268.6	0.0	1608.0	1353.0	7	387.5	1367.8
O	1170.9	1247.6	1308.0	1305.6	0.0	35	367.7	1249.6
P	1311.6	1244.8	1259.0	0.0	0.0	10	333.4	1274.2
<b>TOTAL</b>	<b>1257.3</b>	<b>1249.3</b>	<b>1297.5</b>	<b>1359.3</b>	<b>1353.0</b>	<b>52</b>	<b>363.8</b>	<b>1270.9</b>

<b>"D"- CARCASE DE FEMELE CARE AU FĂȚAT (VACI)</b>								
CONFORMAȚIE	PREȚ MEDIU (RON / 100 kg )					NUMĂR CARCASE	TOTAL	
	GRĂSIMI						GREUTATE MEDIE	PREȚ MEDIU (RON / 100 kg )
	1	2	3	4	5			
E	0.0	0.0	0.0	0.0	0.0	0	0.0	0.0
U	0.0	2327.0	0.0	0.0	0.0	1	388.1	2327.0
R	1169.1	1070.3	1054.8	1069.5	0.0	48	359.4	1080.3
O	1142.0	1113.5	1098.1	1151.7	0.0	453	257.3	1120.6
P	1060.1	1107.0	1082.2	1070.6	908.0	445	206.5	1074.8
<b>TOTAL</b>	<b>1096.8</b>	<b>1115.6</b>	<b>1088.7</b>	<b>1094.5</b>	<b>908.0</b>	<b>947</b>	<b>238.8</b>	<b>1101.0</b>

<b>"E"- CARCASE ALE ALTOR BOVINE FEMELE CU VÂRSTA DE 12 LUNI ȘI MAI MULT (VIȚELE)</b>								
CONFORMAȚIE	PREȚ MEDIU (RON / 100 kg )					NUMĂR CARCASE	TOTAL	
	GRĂSIMI						GREUTATE MEDIE	PREȚ MEDIU (RON / 100 kg )
	1	2	3	4	5			
E	0.0	0.0	0.0	0.0	0.0	0	0.0	0.0
U	0.0	1439.0	0.0	0.0	0.0	1	397.9	1439.0
R	1370.1	1302.2	1481.7	0.0	0.0	15	293.5	1386.2
O	1247.6	1325.9	1288.6	1290.6	0.0	141	228.8	1289.2
P	1146.3	1356.0	1161.6	0.0	0.0	60	174.4	1201.7
<b>TOTAL</b>	<b>1216.1</b>	<b>1330.4</b>	<b>1325.3</b>	<b>1290.6</b>	<b>0.0</b>	<b>217</b>	<b>219.0</b>	<b>1280.2</b>

<b>"Z"- CARCASE DE BOVINE CU VÂRSTA CUPRINSĂ ÎNTRE 8 LUNI ȘI MAI PUȚIN DE 12 LUNI (TINERET BOVIN)</b>								
CONFORMAȚIE	PREȚ MEDIU (RON / 100 kg )					NUMĂR CARCASE	TOTAL	
	GRĂSIMI						GREUTATE MEDIE	PREȚ MEDIU (RON / 100 kg )
	1	2	3	4	5			
E	0.0	0.0	0.0	0.0	0.0	0	0.0	0.0
U	0.0	0.0	0.0	0.0	0.0	0	0.0	0.0
R	1380.3	0.0	0.0	0.0	0.0	2	295.5	1380.3
O	1440.6	1503.7	0.0	0.0	0.0	41	188.4	1463.2
P	1342.9	1425.0	0.0	0.0	0.0	30	172.5	1351.6
<b>TOTAL</b>	<b>1392.7</b>	<b>1490.5</b>	<b>0.0</b>	<b>0.0</b>	<b>0.0</b>	<b>73</b>	<b>184.8</b>	<b>1416.7</b>

<b>TOATE CATEGORIILE</b>								
CONFORMAȚIE	PREȚ MEDIU (RON / 100 kg )					NUMĂR CARCASE	TOTAL	
	GRĂSIMI						GREUTATE MEDIE	PREȚ MEDIU (RON / 100 kg )
	1	2	3	4	5			
E	0.0	0.0	0.0	0.0	0.0	0	0.0	0.0
U	2207.0	1843.6	1446.0	0.0	0.0	7	469.1	1827.8
R	1408.8	1330.0	1214.0	1190.3	1353.0	135	348.1	1296.7
O	1258.4	1246.2	1170.7	1248.0	0.0	960	256.7	1239.3
P	1137.0	1169.2	1104.0	1070.6	908.0	652	203.3	1140.8
<b>TOTAL</b>	<b>1217.6</b>	<b>1246.5</b>	<b>1171.4</b>	<b>1192.9</b>	<b>1213.2</b>	<b>1754</b>	<b>244.7</b>	<b>1219.7</b>

(\* ) Pentru calcularea prețurilor medii au fost luate în considerare doar bovinele cumparate de către abatoare



**Raport prețuri de piață din România versus prețuri de piață comunitare  
conform Art.7 Regulamentul de punere în aplicare (UE) 2017/1184 al Comisiei din 20 aprilie 2017**

Săptămâna: 48

din: 23/11/20

până în: 29/11/20

CATEGORIA	CLASA	PREȚ MEDIU			PREȚ RO /PREȚ COMUNITAR (%)
		ROMANIA		UE	
		RON / 100 kg	€ / 100 kg	€ / 100 kg	
Z	U2	0.00	0.00	386.56	
Z	U3	0.00	0.00	379.95	
Z	R2	0.00	0.00	369.20	
Z	R3	0.00	0.00	360.90	(*)
Z	O2	1485.73	304.85	302.74	0.70
Z	O3	0.00	0.00	300.20	
<b>Z</b>		<b>1485.73</b>	<b>304.85</b>	<b>337.89</b>	<b>-9.78</b>
A	U2	2208.00	453.05	381.84	18.65
A	U3	0.00	0.00	371.77	
A	R2	1457.91	299.14	357.13	-16.24
A	R3	1402.56	287.79	355.92	-19.14
A	O2	1434.16	294.27	321.90	-8.58
A	O3	1430.39	293.50	331.03	-11.34
<b>A</b>		<b>1449.24</b>	<b>297.36</b>	<b>357.37</b>	<b>-16.79</b>
<b>B</b>	<b>R3</b>	<b>1321.20</b>	<b>271.09</b>	<b>306.81</b>	<b>-11.64</b>
C	U2	0.00	0.00	410.69	
C	U3	0.00	0.00	392.19	
C	U4	0.00	0.00	380.31	
C	R3	0.00	0.00	375.36	(*)
C	R4	1608.00	329.94	366.69	-10.02
C	O3	1308.00	268.38	343.30	-21.82
C	O4	1305.62	267.90	346.98	-22.79
<b>C</b>		<b>1393.65</b>	<b>285.95</b>	<b>364.35</b>	<b>-21.52</b>
D	R3	1065.18	218.56	340.89	-35.89
D	R4	1069.53	219.45	282.82	-22.41
D	O2	1114.76	228.73	237.47	-3.68
D	O3	1105.59	226.85	258.35	-12.19
D	O4	1152.92	236.56	264.50	-10.56
D	P2	1105.10	226.75	215.96	5.00
D	P3	1076.49	220.88	256.34	-13.83
<b>D</b>		<b>1106.56</b>	<b>227.05</b>	<b>264.24</b>	<b>-14.07</b>
E	U2	1439.00	295.26	419.58	-29.63
E	U3	0.00	0.00	413.93	
E	R2	1302.16	267.19	355.54	-24.85
E	R3	1481.72	304.03	368.60	-17.52
E	R4	0.00	0.00	342.91	
E	O2	1318.84	270.61	283.84	-4.66
E	O3	1285.71	263.81	299.91	-12.04
E	O4	1283.92	263.44	339.87	-22.49
<b>E</b>		<b>1325.21</b>	<b>271.92</b>	<b>361.44</b>	<b>-24.77</b>
<b>TOATE CATEGORIILE</b>		<b>1260.02</b>	<b>258.54</b>	<b>325.96</b>	<b>-20.68</b>

(\*) CATEGORII ȘI CLASE DE REFERINȚĂ ÎN UE28: Z3, AR3, CR3, DO3 ȘI ER3



**CARCASE DE CARCASE DE BOVINE CU VÂRSTA DE 8 LUNI SAU MAI MULT LA INTRAREA ÎN ABATOR  
CONFORM ART.7 REGULAMENTUL DE PUNERE ÎN APLICARE (UE) 2017/1184 AL COMISIEI DIN 20 APRILIE 2017**

Cotații naționale (RON / 100 kg)	SĂPT 48 / 2020	VARIAȚIE		
		1 SĂPT	1 AN	Medie 5 ani (15 - 19)
Tăurași "A"	1,449.24	2.45%	12.27%	21.40%
Vaci "D"	1,106.56	-2.05%	3.34%	17.28%
Vițele "E"	1,325.21	2.24%	7.16%	20.59%

Prețuri medii europene (€ / 100 kg)	SĂPT 48 / 2020			VARIAȚIE					
				1 SĂPT			1 AN		
	A	D	E	A	D	E	A	D	E
UE27	357.37	264.24	361.44	0.77%	0.47%	1.18%	-1.41%	-0.97%	-1.70%
Franța	366.66	319.03	417.63	0.21%	-0.26%	0.63%	-5.53%	6.18%	4.71%
Germania	368.34	230.95	303.23	1.56%	1.32%	2.50%	-0.63%	-10.24%	-7.58%
Italia	398.66	227.75	437.42	-0.96%	1.49%	0.20%	-6.09%	-3.67%	0.01%
Țările de Jos	325.62	239.61	246.02	3.26%	1.28%	8.16%	-1.23%	-9.15%	-5.97%
Polonia	305.76	227.62	291.82	2.11%	0.69%	0.46%	1.79%	-6.28%	-3.60%
România	297.36	227.05	271.92	2.43%	-2.08%	2.22%	10.10%	1.34%	5.09%
Ungaria	222.46	172.82	176.48	-2.89%	-2.13%	-6.23%	-9.02%	-11.82%	-15.68%

PREȚ MEDIU PONDERAT LA INTRAREA ÎN ABATOR - CARCASE DE TĂURAȘI ( A )

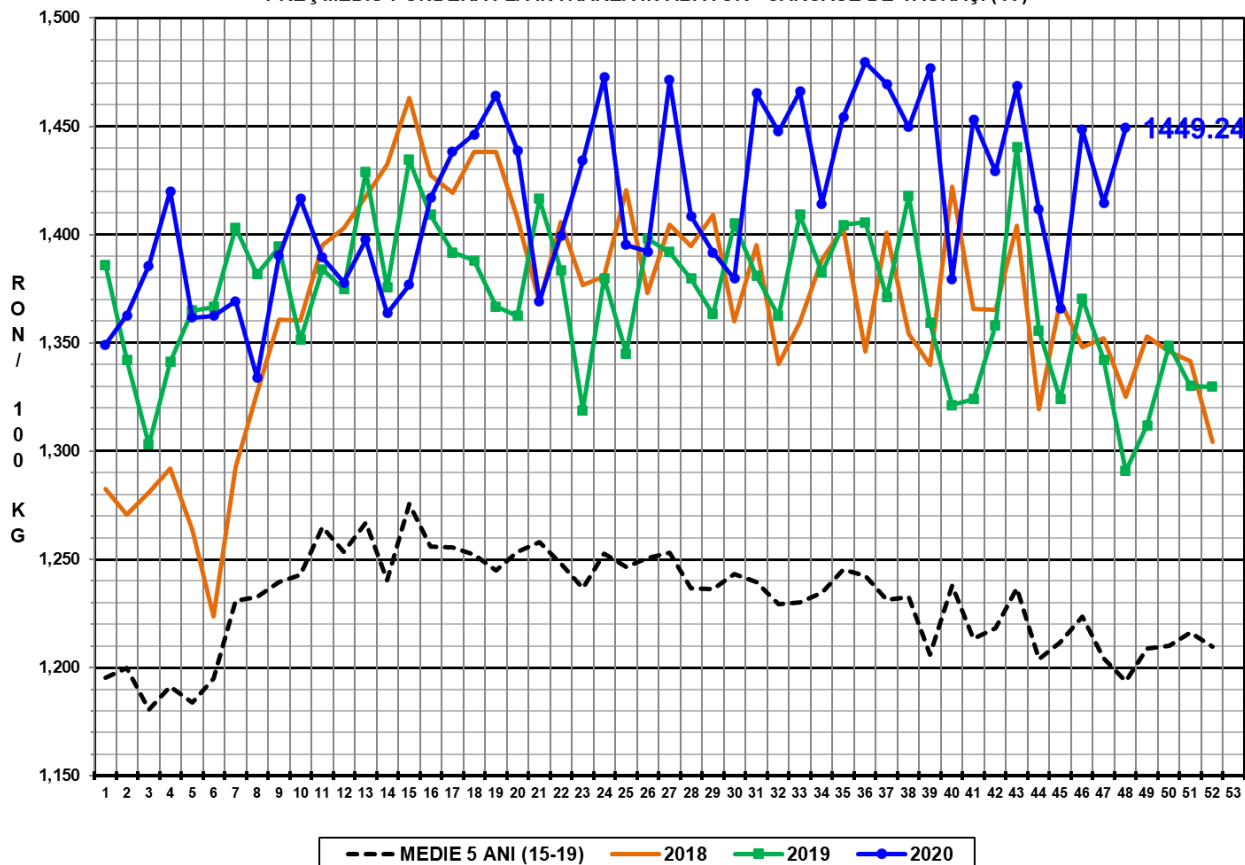

PREȚ MEDIU PONDERAT LA INTRAREA ÎN ABATOR - CARCASE DE VACI ( D )

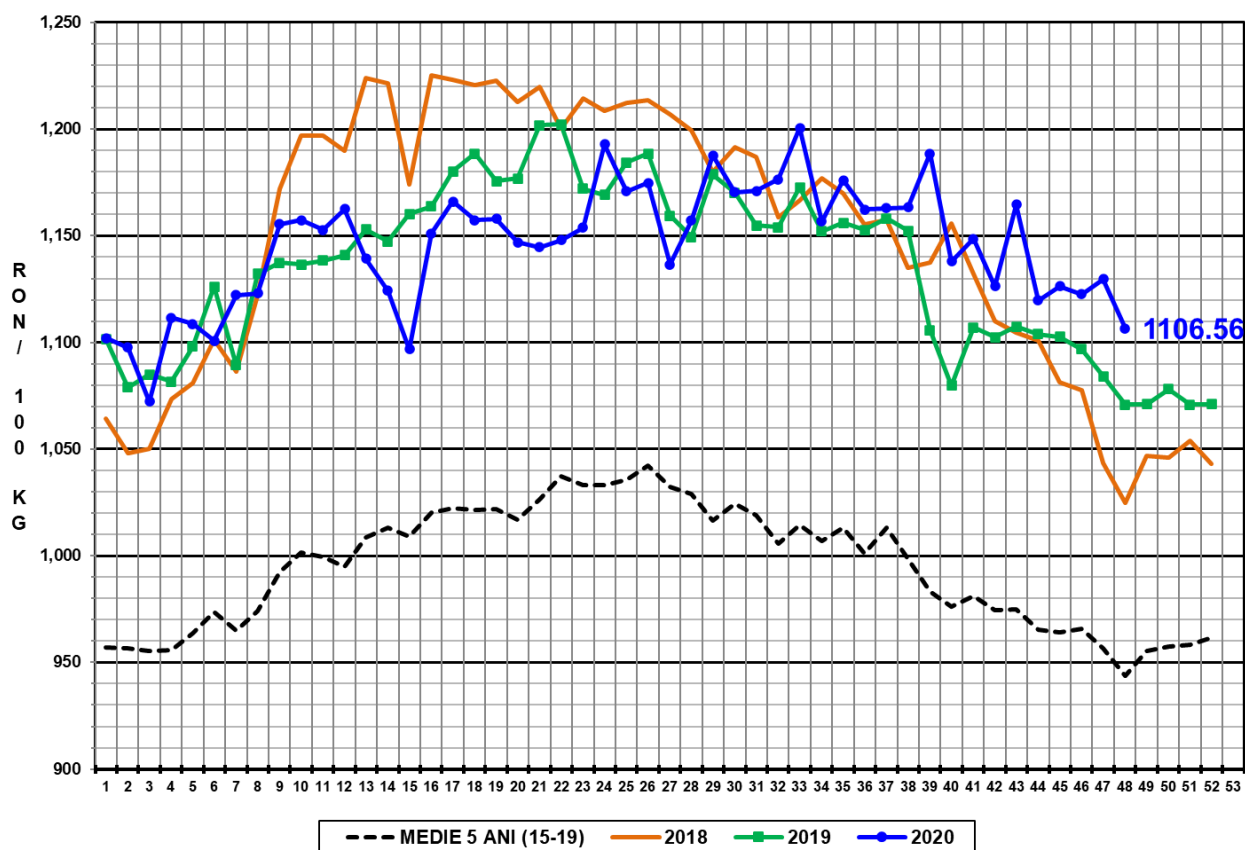

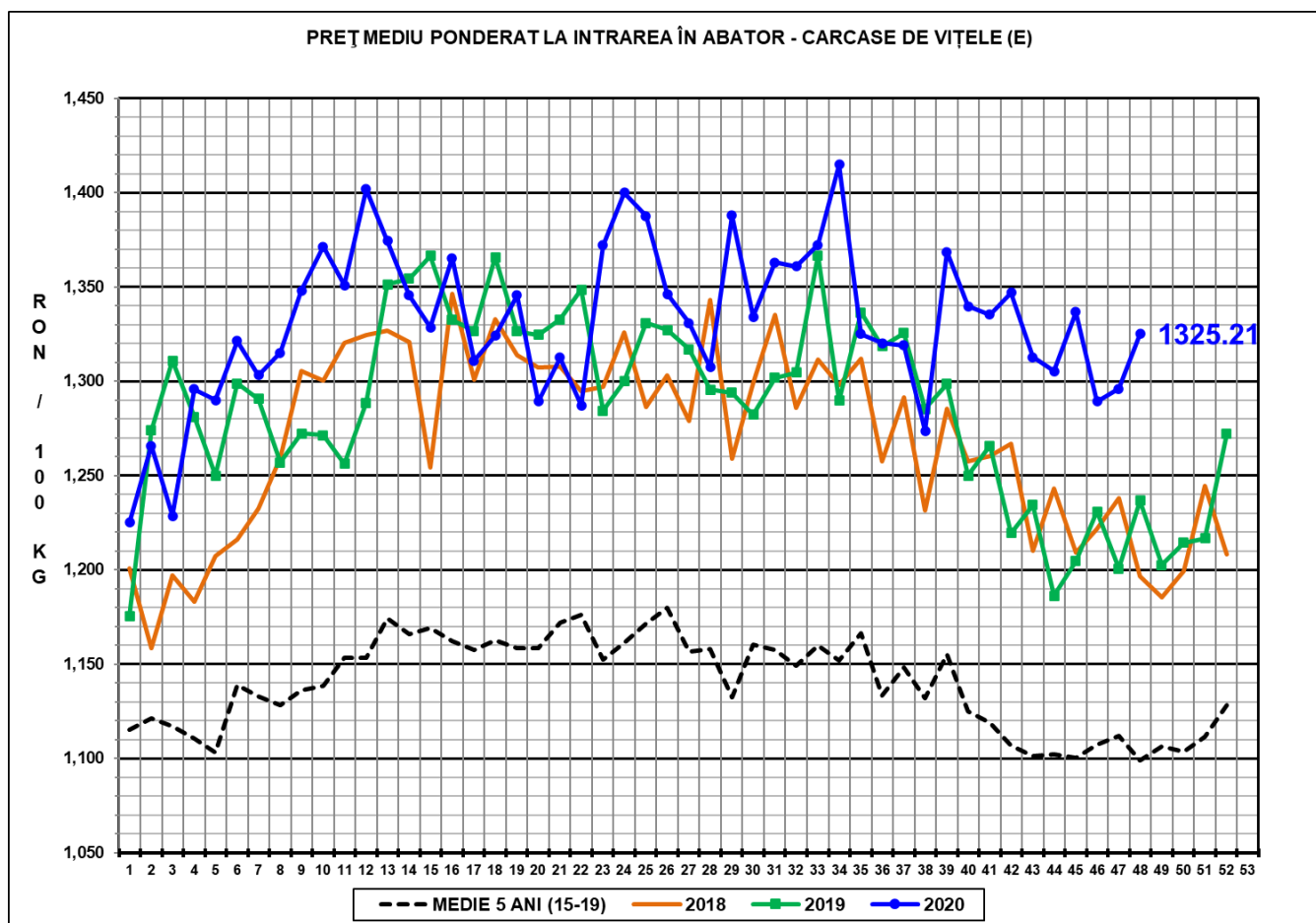

**N.B. Prețurile medii ponderate săptămânale au fost calculate după cum urmează:**

1. În toate cazurile de la paginile 1 - 3 și în cazul „per combinație categorie, clasă de conformație și grad de acoperire cu grăsime” de la pagina 4, au fost aplicate ponderi „real time”, care constau în greutatea individuală în viu, sau în carcasă ale bovinelor. Prețul mediu ponderat săptămânal (în viu sau în carcasă) este egal cu suma produselor dintre prețul individual (în viu sau în carcasă) și greutatea individuală (în viu sau în carcasă) împărțită la suma ponderilor (greutățile în viu sau în carcasă).

2. În cazul „per categorie” de la paginile 4 - 7, au fost aplicate ponderi bazate pe „cifrele istorice” comunicate de statele membre privind distribuția în clasele SEUROP.