

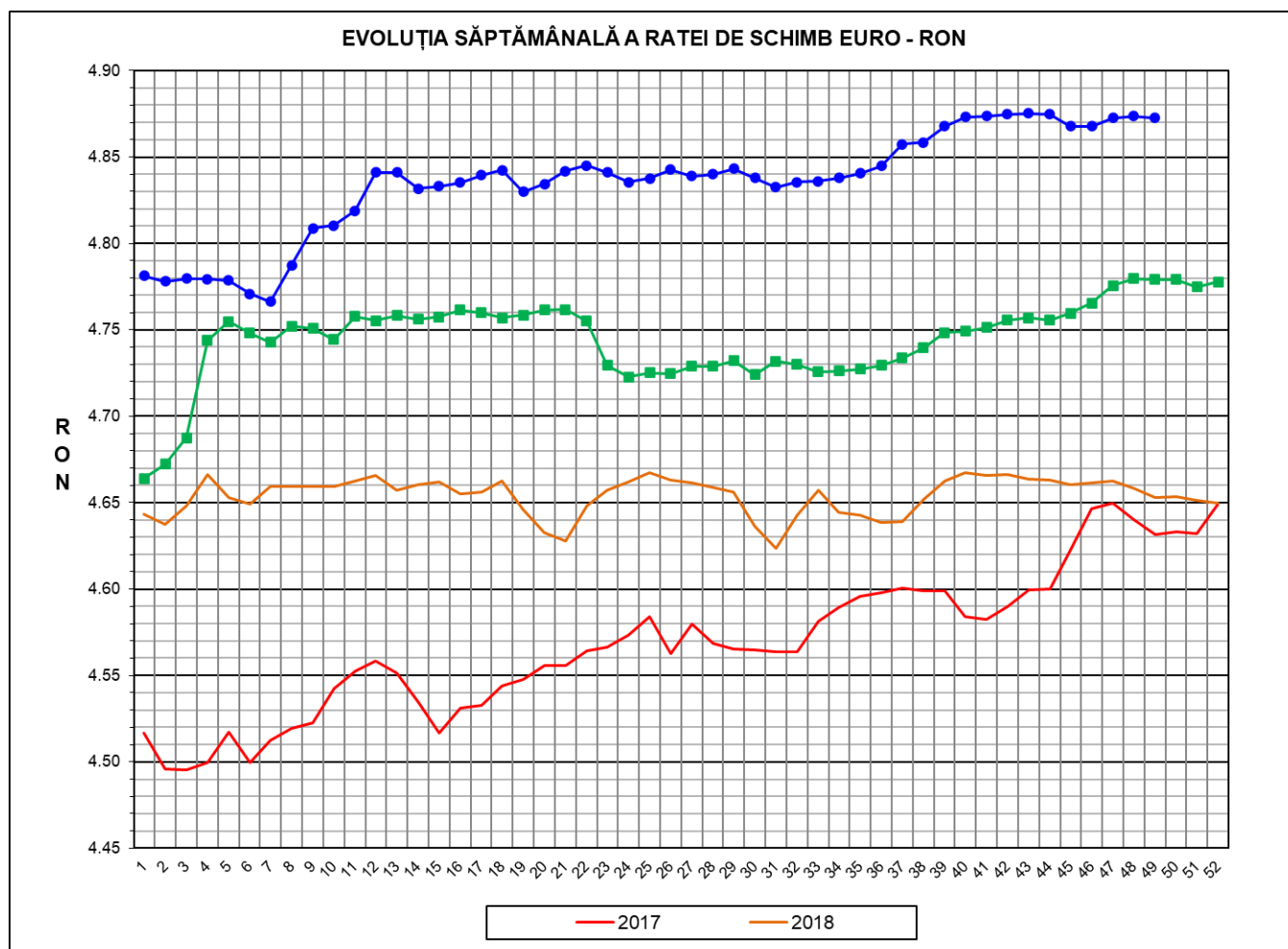

# Prețul de piață al porcilor la intrarea în abator Săptămâna 49 (30 noiembrie – 6 decembrie 2020)



<b>RATA DE SCHIMB EURO - RON</b>			
<b>SĂPT 49 / 2020</b>	<b>VARIAȚIE</b>		
	<b>1 SĂPT</b>	<b>4 SĂPT</b>	<b>1 AN</b>
<b>1€ = 4.8725 RON</b>	<b>-0.02%</b>	<b>0.10%</b>	<b>1.96%</b>



**SITUAȚIA CARCASELOR DE PORCINE CLASIFICATE  
ÎN FUNCȚIE DE PROVENIENȚA PORCILOR SACRIFICAȚI  
IN SĂPTĂMÂNA 30 NOIEMBRIE - 6 DECEMBRIE 2020**

		NUMĂR CARCASE	% DIN TOTAL
PROVENIENȚĂ PORCI SACRIFICAȚI	TRANZACȚII COMERCIALE ÎNTRE ABATOARE ȘI FURNIZORI	54,917	57.80
	FERME PROPRII ALE ABATOARELOR	31,392	33.04
	PRESTĂRI SERVICII	8,703	9.16
<b>TOTAL CARCASE CLASIFICATE CU GREUTATEA CALDĂ 50 - 120 KG</b>		<b>95,012</b>	<b>100.00</b>
DIN CARE DIN COMERȚ INTRACOMUNITAR		10,173	10.71

Situația porcilor proveniți din tranzacții comerciale  
între abatoare și furnizori care fac obiectul raportării prețurilor  
în săptămâna 30 noiembrie - 6 decembrie 2020

Tip preț la intrarea în abator		Carcase cu greutatea caldă 60 - 120 kg			
		SEUROP		d.c. S+E	
		nr	% din total carcase clasificate	nr	% din total carcase
De bază pentru 56% carne macră	în carcasă	347	0.4%	346	0.4%
	în viu	1,842	1.9%	1,587	1.7%
Forfetar în viu		52,473	55.2%	49,519	52.1%
Total		54,662	57.5%	51,452	54.2%

**Carcase incluse în raportul național de prețuri pentru DG AGRI**

## Prețul de piață al porcilor în săptămâna 30 noiembrie - 6 decembrie 2020

Clasa	% carne macră	Număr porci	% din total porci	Procent mediu carne macră	Greutate medie (kg)		Preț mediu (RON / 100 kg)	
					vie	carcasă caldă – 2%	viu	carcasă caldă – 2%
S	≥ 60	30,446	55.70	62.2	110.1	84.1	554.96	726.00
E	55 - 59.9	21,006	38.43	58.1	113.9	87.2	550.20	718.71
U	50 - 54.9	2,897	5.30	53.2	119.1	91.8	544.16	706.06
ROP	< 50	313	0.57	46.7	118.4	91.4	565.69	733.30
<b>TOTAL</b>		<b>54,662</b>	<b>100.00</b>	<b>60.1</b>	<b>112.1</b>	<b>85.8</b>	<b>552.56</b>	<b>722.07</b>

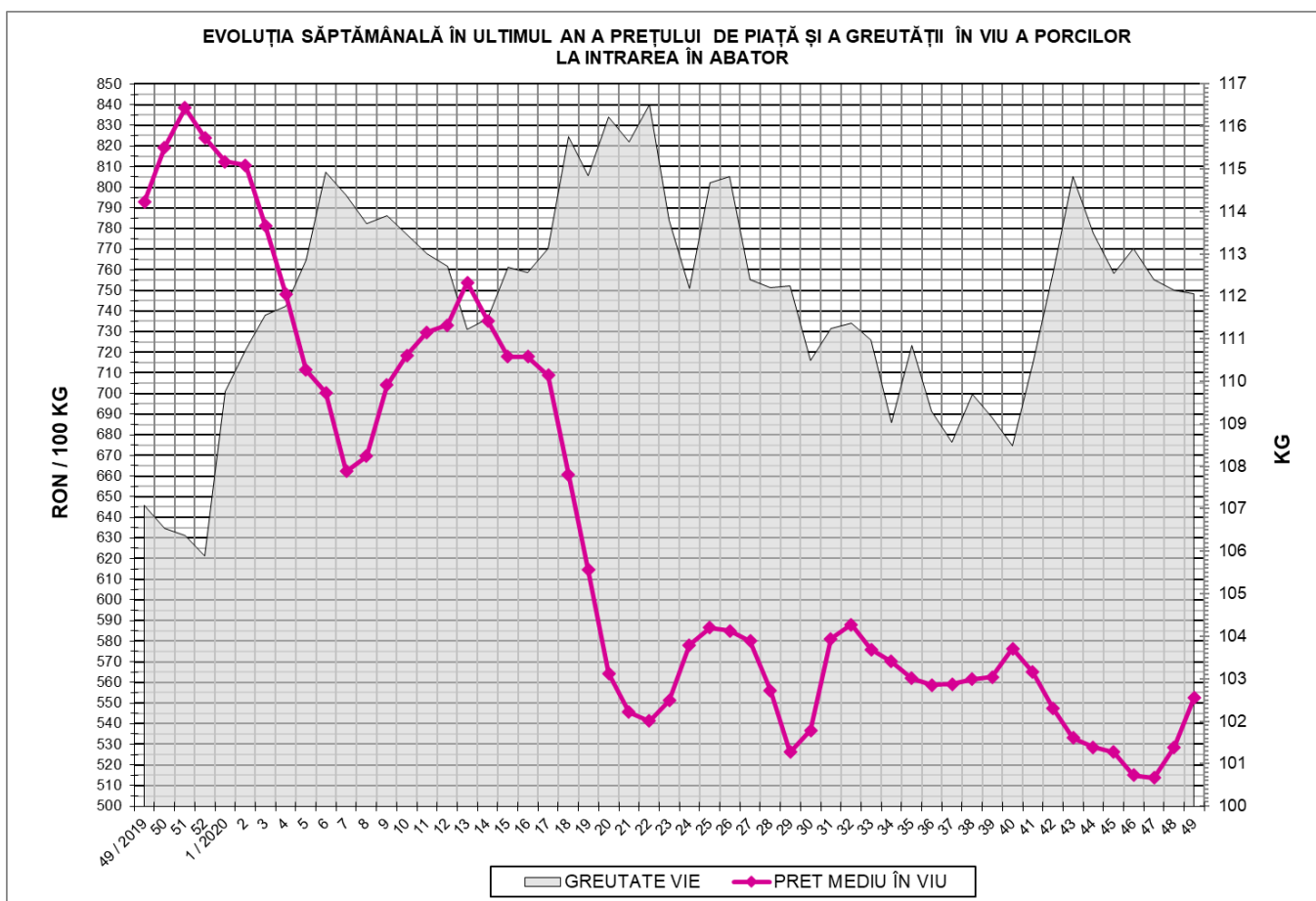



EVOLUȚIA SĂPTĂMÂNALĂ A PREȚULUI DE PIAȚĂ ÎN VIU AL PORCILOR ÎN ROMÂNIA (1)

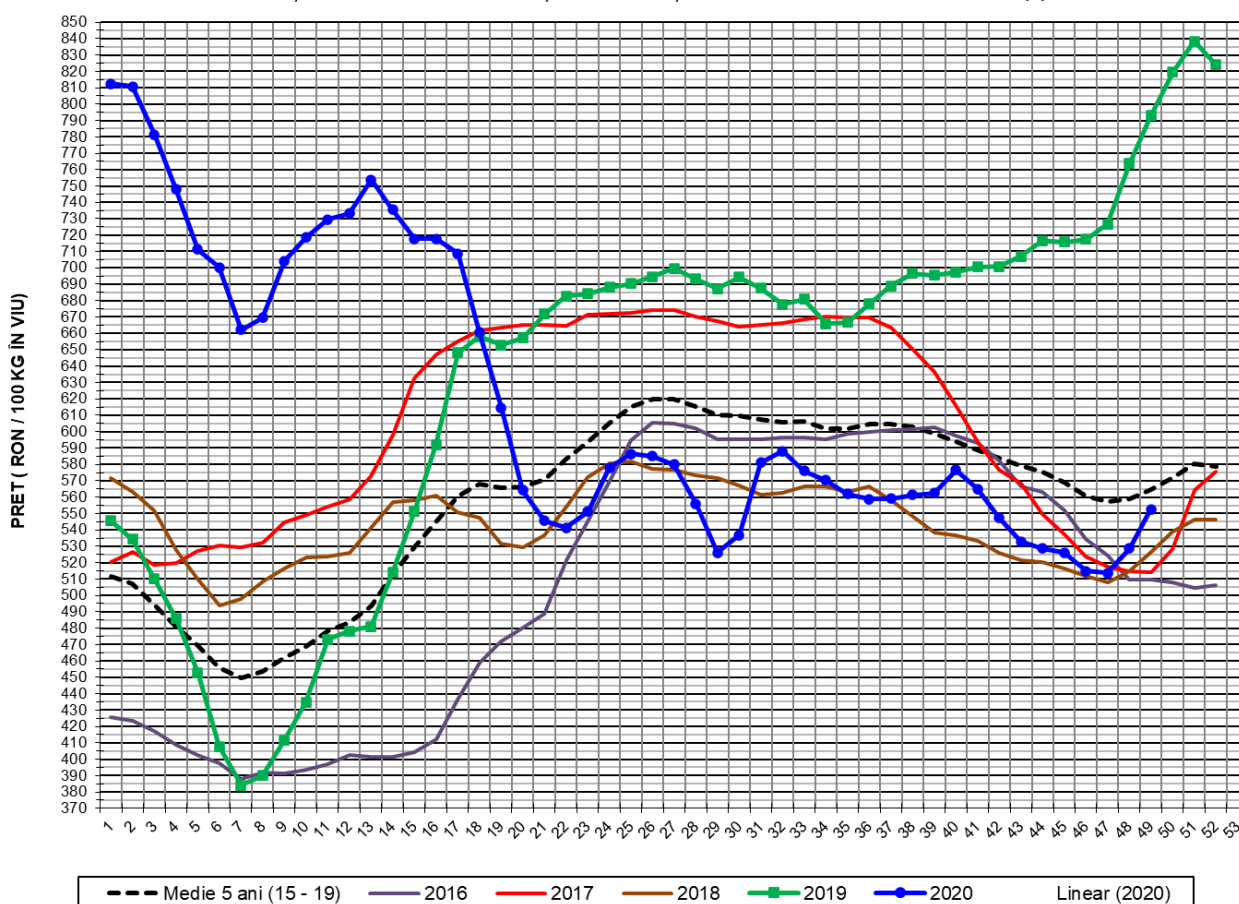

PREȚ ÎN VIU				
SĂPT 49 / 2020	VARIAȚIE			
	1 SĂPT	4 SĂPT	1 AN	MEDIE 5 ANI (2015 - 2019)
552.56 RON	4.53%	5.00%	-30.31%	-2.15%

EVOLUȚIA SĂPTĂMÂNALĂ A PREȚULUI DE PIAȚĂ ÎN VIU AL PORCILOR ÎN ROMÂNIA (2)

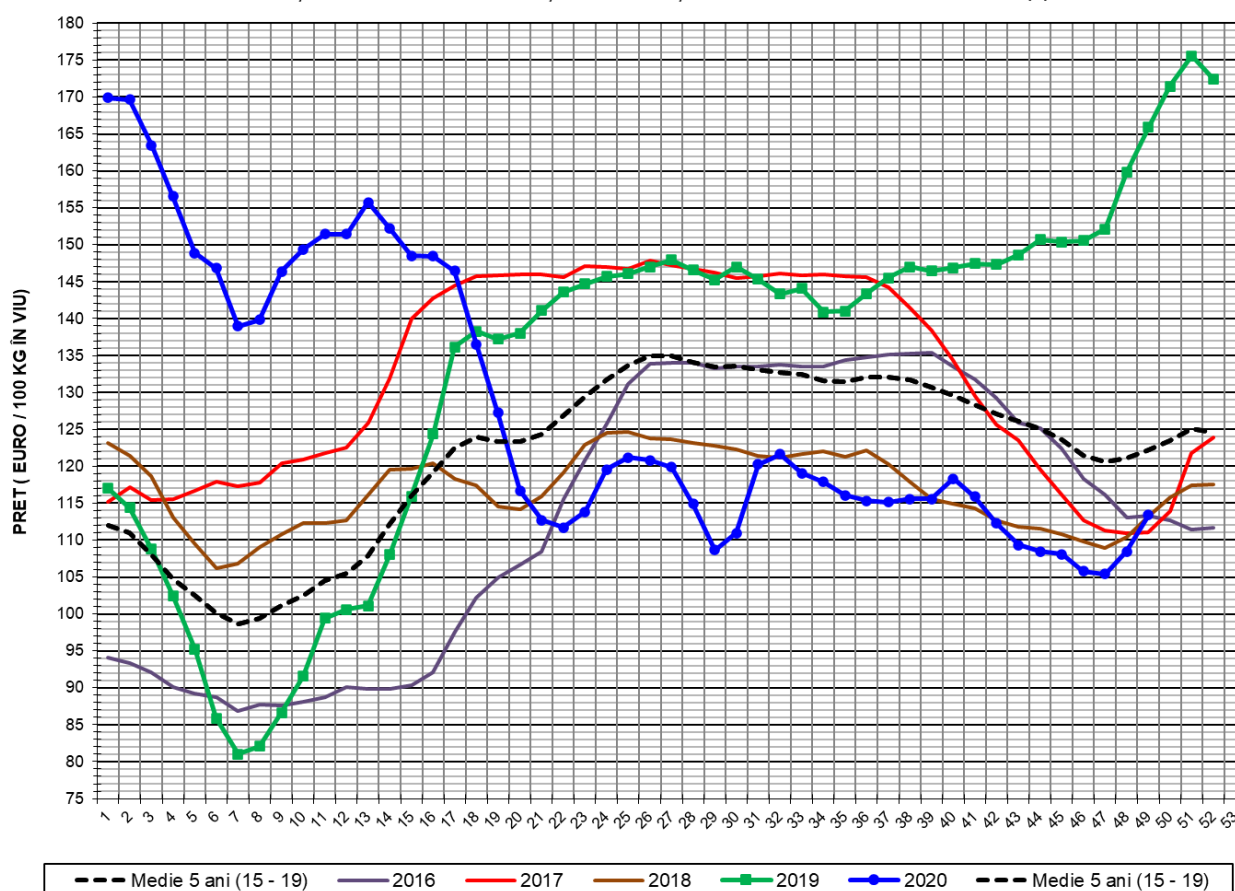

PREȚ ÎN VIU				
SĂPT 49 / 2020	VARIAȚIE			
	1 SĂPT	4 SĂPT	1 AN	MEDIE 5 ANI (2015 - 2019)
113.40 €	4.56%	4.90%	-31.65%	-7.20%



PREȚUL CARCASELOR DE PORCINE CALITATEA STANDARD - CLASELE "S" & "E"  
ÎN SĂPTĂMÂNA 30 NOIEMBRIE - 6 DECEMBRIE 2020

% CARNE MACRĂ		NUMĂR PORCI	% CUMULATIV DIN TOTAL PORCI	GREUTATE (KG)		PREȚ MEDIU (RON/ 100 KG)	
NIVEL GRILA PREȚURI	MEDIE			VIE	CARCASA CALDĂ - 2%	VIU	CARCASA CALDĂ - 2%
≥64	65.0	4,617	8.45	108.12	82.75	558.94	730.33
63	63.4	4,159	16.06	108.38	82.76	556.96	729.40
62	62.4	5,965	26.97	109.42	83.69	555.37	726.14
61	61.4	7,898	41.42	110.84	84.59	554.38	726.42
60	60.5	7,807	55.70	111.81	85.56	551.92	721.26
59	59.5	7,079	68.65	112.30	85.88	552.22	722.07
58	58.5	5,784	79.23	114.08	87.07	550.61	721.45
57	57.5	3,805	86.19	114.01	87.42	549.44	716.56
56	56.5	2,588	90.93	115.65	88.89	546.89	711.54
55	55.5	1,750	94.13	116.97	89.96	547.57	712.00
54	54.5	1,066	96.08	118.56	91.23	543.52	706.38
53	53.5	730	97.41	119.40	91.95	545.28	708.10
52	52.5	513	98.35	118.42	91.29	542.61	703.87
51	51.5	347	98.99	119.95	92.49	543.94	705.46
≤50	48.4	554	100.00	119.19	92.25	557.57	720.38
MEDIE	60.1	54,662	100.00	112.06	85.76	552.56	722.07

Culorile de fond ale rândurilor din tabelul de mai sus au legătură cu grila de prețuri.



EVOLUȚIA SĂPTĂMÂNALĂ A PREȚULUI DE PIAȚĂ AL CARCASELOR - CLASELE "S" & "E" ÎN ROMÂNIA (1)

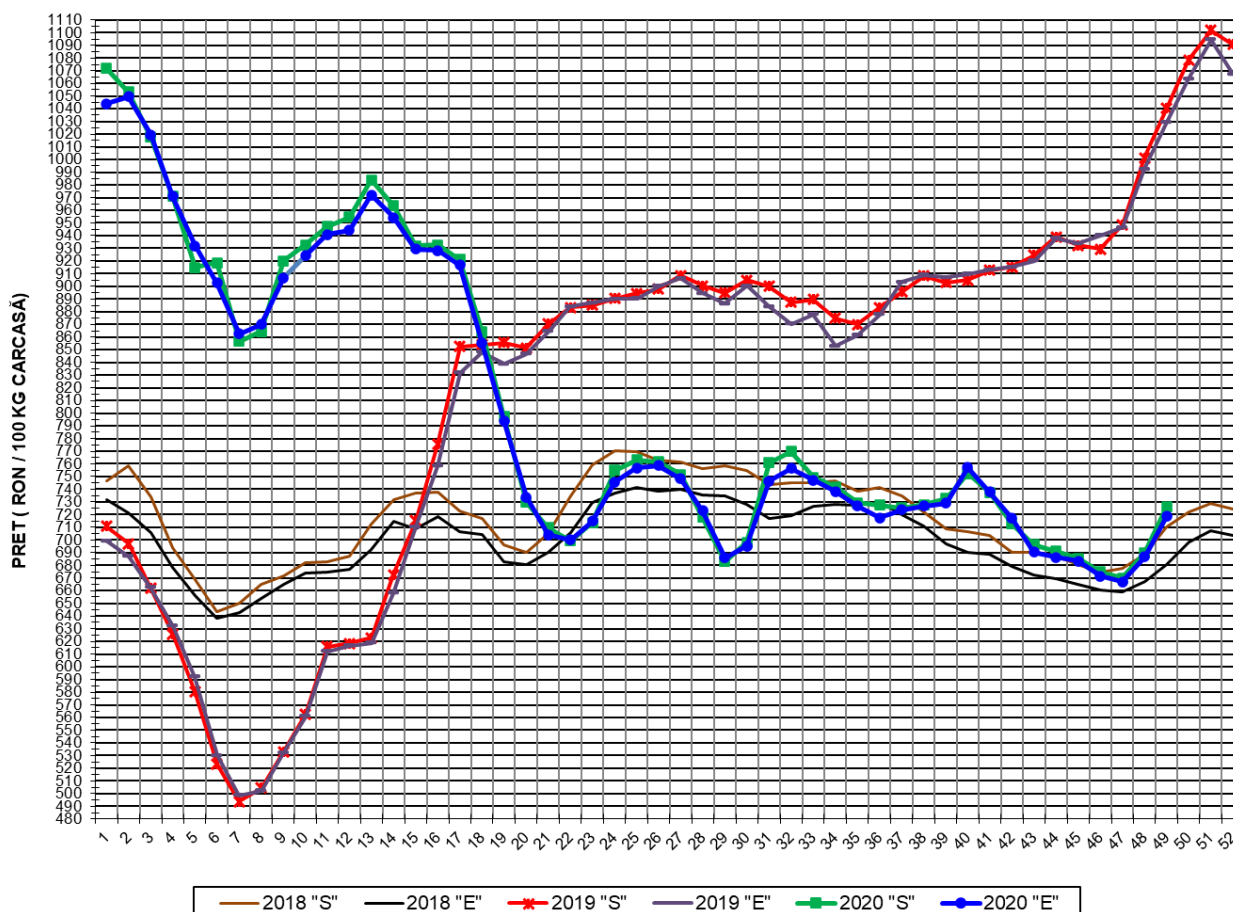

**PREȚ NAȚIONAL CARCASE  
CALITATEA STANDARD - CLASELE "S" & "E"**

CLASA	PREȚ SĂPT 49 / 2020	VARIAȚIE		
		1 SĂPT	4 SĂPT	1 AN
S	726.00 RON	5.22%	5.91%	-30.24%
E	718.71 RON	4.68%	5.17%	-30.19%

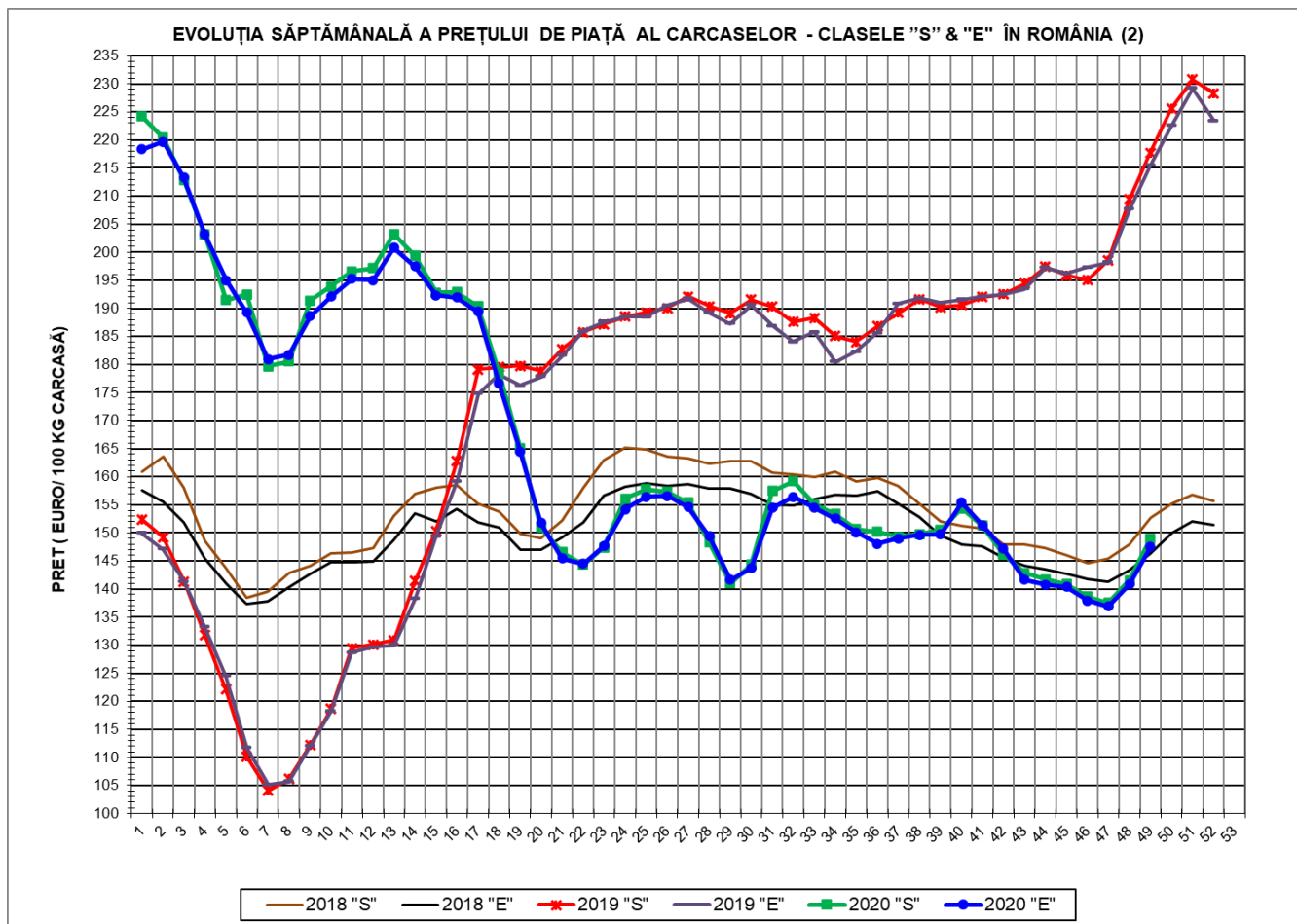

<b>PREȚ NAȚIONAL CARCASE</b>				
<b>CALITATEA STANDARD - CLASELE "S"&amp;"E"</b>				
<b>CLASA</b>	<b>PREȚ SAPT 49 / 2020</b>	<b>VARIAȚIE</b>		
		<b>1 SĂPT</b>	<b>4 SĂPT</b>	<b>1 AN</b>
<b>S</b>	<b>149.00 €</b>	<b>5.24%</b>	<b>5.81%</b>	<b>-31.58%</b>
<b>E</b>	<b>147.50 €</b>	<b>4.70%</b>	<b>5.07%</b>	<b>-31.53%</b>





**% PREȚ DE PIAȚĂ ÎN ROMÂNIA ȘI ÎN UE27 vs PRAGUL (PREȚUL) DE REFERINȚĂ UE27**

SAPTAMANA	PREȚ (EUR)					% PREȚ vs PRAGUL (PREȚUL) DE REFERINȚĂ UE27 (*)				
	ROMÂNIA			UE28		ROMÂNIA			UE28	
	"S"	"E"	"S" + "E"	"S"	"E"	"S"	"E"	"S" + "E"	"S"	"E"
23 / 2020	147.44	147.66	147.52	164.58	163.47	97.68%	97.83%	97.74%	109.04%	108.30%
24	156.10	154.22	155.39	165.09	163.37	103.42%	102.17%	102.95%	109.37%	108.24%
25	157.78	156.46	157.27	164.12	161.62	104.53%	103.66%	104.19%	108.73%	107.08%
26	157.27	156.63	157.03	165.54	162.44	104.20%	103.77%	104.03%	109.67%	107.62%
27	155.37	154.62	155.08	163.25	158.92	102.94%	102.44%	102.75%	108.16%	105.29%
28	148.29	149.37	148.70	159.38	153.69	98.25%	98.96%	98.51%	105.59%	101.83%
29	140.99	141.66	141.24	155.51	148.22	93.41%	93.85%	93.57%	103.03%	98.20%
30	144.30	143.72	144.09	155.21	149.88	95.60%	95.22%	95.46%	102.83%	99.30%
31	157.45	154.43	156.31	155.99	150.73	104.31%	102.31%	103.56%	103.35%	99.86%
32	159.19	156.41	158.15	155.50	151.03	105.47%	103.63%	104.78%	103.02%	100.06%
33	155.00	154.48	154.80	155.24	150.88	102.69%	102.35%	102.56%	102.85%	99.96%
34	153.36	152.60	153.07	155.54	150.62	101.60%	101.10%	101.41%	103.05%	99.79%
35	150.66	150.11	150.46	155.67	150.57	99.82%	99.45%	99.68%	103.13%	99.76%
36	150.17	148.06	149.38	156.33	150.78	99.49%	98.09%	98.97%	103.57%	99.90%
37	149.30	148.99	149.19	155.80	149.83	98.91%	98.71%	98.84%	103.22%	99.26%
38	149.80	149.61	149.74	150.42	142.61	99.25%	99.12%	99.20%	99.66%	94.48%
39	150.51	149.74	150.24	149.88	141.57	99.72%	99.21%	99.53%	99.30%	93.79%
40	154.41	155.39	154.74	149.45	141.23	102.30%	102.95%	102.52%	99.02%	93.57%
41	151.31	151.41	151.35	148.83	140.67	100.25%	100.31%	100.27%	98.60%	93.20%
42	146.18	147.15	146.51	148.61	140.42	96.84%	97.49%	97.07%	98.46%	93.03%
43	142.87	141.65	142.36	148.33	139.63	94.65%	93.84%	94.32%	98.27%	92.51%
44	141.76	140.79	141.38	147.75	139.37	93.92%	93.28%	93.67%	97.89%	92.34%
45	140.82	140.39	140.65	147.10	139.20	93.30%	93.01%	93.18%	97.46%	92.22%
46	138.61	137.93	138.34	144.68	137.01	91.83%	91.38%	91.65%	95.85%	90.77%
47	137.53	136.91	137.29	140.96	133.80	91.11%	90.71%	90.96%	93.39%	88.65%
48	141.58	140.88	141.30	136.70	129.79	93.80%	93.34%	93.61%	90.57%	85.99%
49	149.00	147.50	148.38	134.45	128.95	98.72%	97.72%	98.30%	89.08%	85.44%

(\*) 150.939 EUR conform Art. 7 [1] al Reg. [UE] nr. 1308/2013

EVOLUȚIA SĂPTĂMÂNALĂ A PREȚULUI CLASA "E" ÎN UE27 ȘI ÎN CÂTEVA STATE MEMBRE

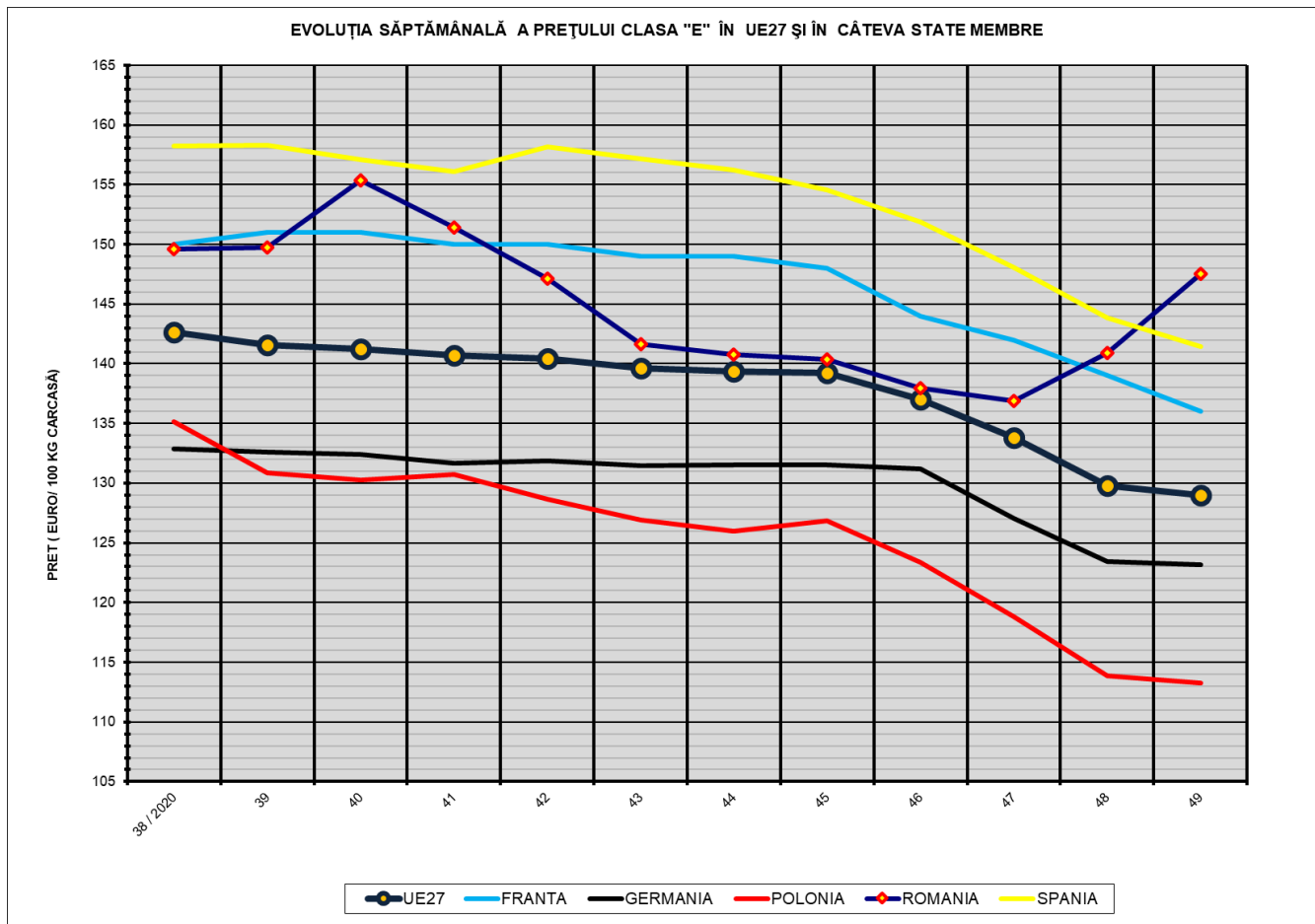

COMPARAȚII DE PREȚURI

SĂPT 49 / 2020 =	UE27	FR	DE	PL	RO	ES	RO vs UE27	RO vs FR	RO vs DE	RO vs PL	RO vs ES
	128.95 €	136.00 €	123.15 €	113.29 €	147.50 €	141.45 €	18.55 € 14.4%	11.50 € 8.5%	24.35 € 19.8%	34.22 € 30.2%	6.05 € 4.3%



PREȚUL CARCASELOR DIN CLASA "E" ÎN STATELE MEMBRE (FĂRĂ ITALIA, MALTA)  
VERSUS PREȚUL UE27 ÎN SĂPTĂMÂNA 30 NOIEMBRIE - 6 DECEMBRIE 2020

