

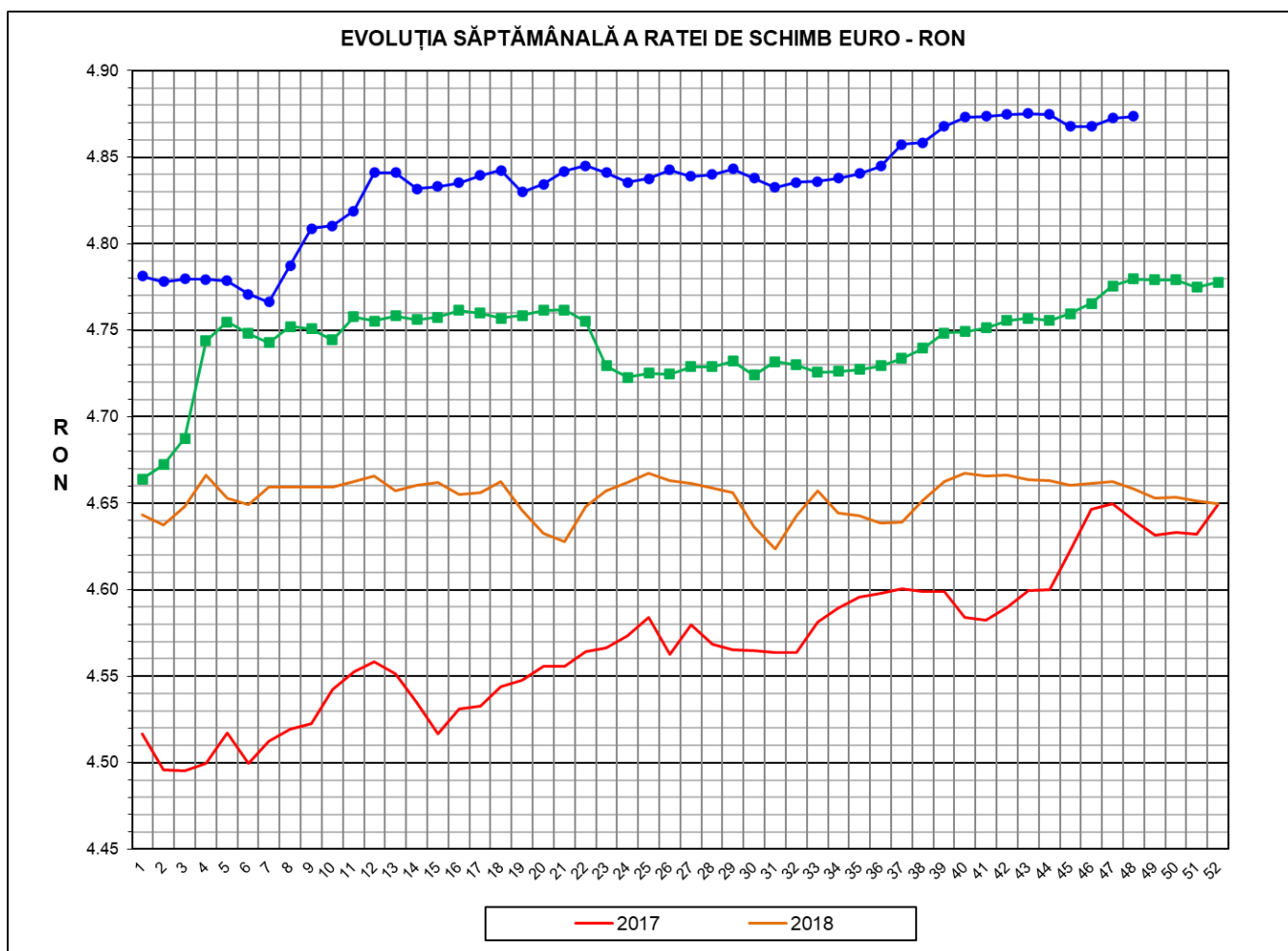

Prețul de piață al porcilor la intrarea în abator

Săptămâna 48 (23 – 29 noiembrie 2020)



RATA DE SCHIMB EURO - RON			
SĂPT 48 / 2020	VARIAȚIE		
	1 SĂPT	4 SĂPT	1 AN
1€ = 4.8736 RON	0.02%	-0.02%	1.97%

**SITUAȚIA CARCASELOR DE PORCINE CLASIFICATE
ÎN FUNCȚIE DE PROVENIENȚA PORCILOR SACRIFICAȚI
ÎN SĂPTĂMÂNA 23 - 29 NOIEMBRIE 2020**

		NUMĂR CARCASE	% DIN TOTAL
PROVENIENȚĂ PORCI SACRIFICAȚI	TRANZACȚII COMERCIALE ÎNTRE ABATOARE ȘI FURNIZORI	48,252	54.84
	FERME PROPRII ALE ABATOARELOR	30,112	34.22
	PRESTĂRI SERVICII	9,620	10.93
TOTAL CARCASE CLASIFICATE CU GREUTATEA CALDĂ 50 - 120 KG		87,984	100.00
DIN CARE DIN COMERȚ INTRACOMUNITAR		8,723	9.91

Situația porcilor proveniți din tranzacții comerciale
între abatoare și furnizori care fac obiectul raportării prețurilor
în săptămâna 23 - 29 noiembrie 2020

Tip preț la intrarea în abator		Carcase cu greutatea caldă 60 - 120 kg			
		SEUROP		d.c. S+E	
		nr	% din total carcase clasificate	nr	% din total carcase
De bază pentru 56% carne macră	în carcasă	475	0.5%	474	0.5%
	în viu	2,431	2.8%	2,105	2.4%
Forfetar în viu		45,130	51.3%	42,754	48.6%
Total		48,036	54.6%	45,333	51.5%

Carcase incluse în raportul național de prețuri pentru DG AGRI



Prețul de piață al porcilor în săptămâna 23 - 29 noiembrie 2020

Clasa	% carne macră	Număr porci	% din total porci	Procent mediu carne macră	Greutate medie (kg)		Preț mediu (RON / 100 kg)	
					vie	carcasă caldă – 2%	viu	carcasă caldă – 2%
S	≥ 60	27,426	57.09	62.2	110.5	84.8	529.94	690.00
E	55 - 59.9	17,907	37.28	58.1	113.8	87.5	527.96	686.59
U	50 - 54.9	2,452	5.10	53.2	118.5	91.6	518.95	671.12
ROP	< 50	251	0.52	47.5	118.7	91.2	530.98	691.29
TOTAL		48,036	100.00	60.1	112.2	86.2	528.60	687.69

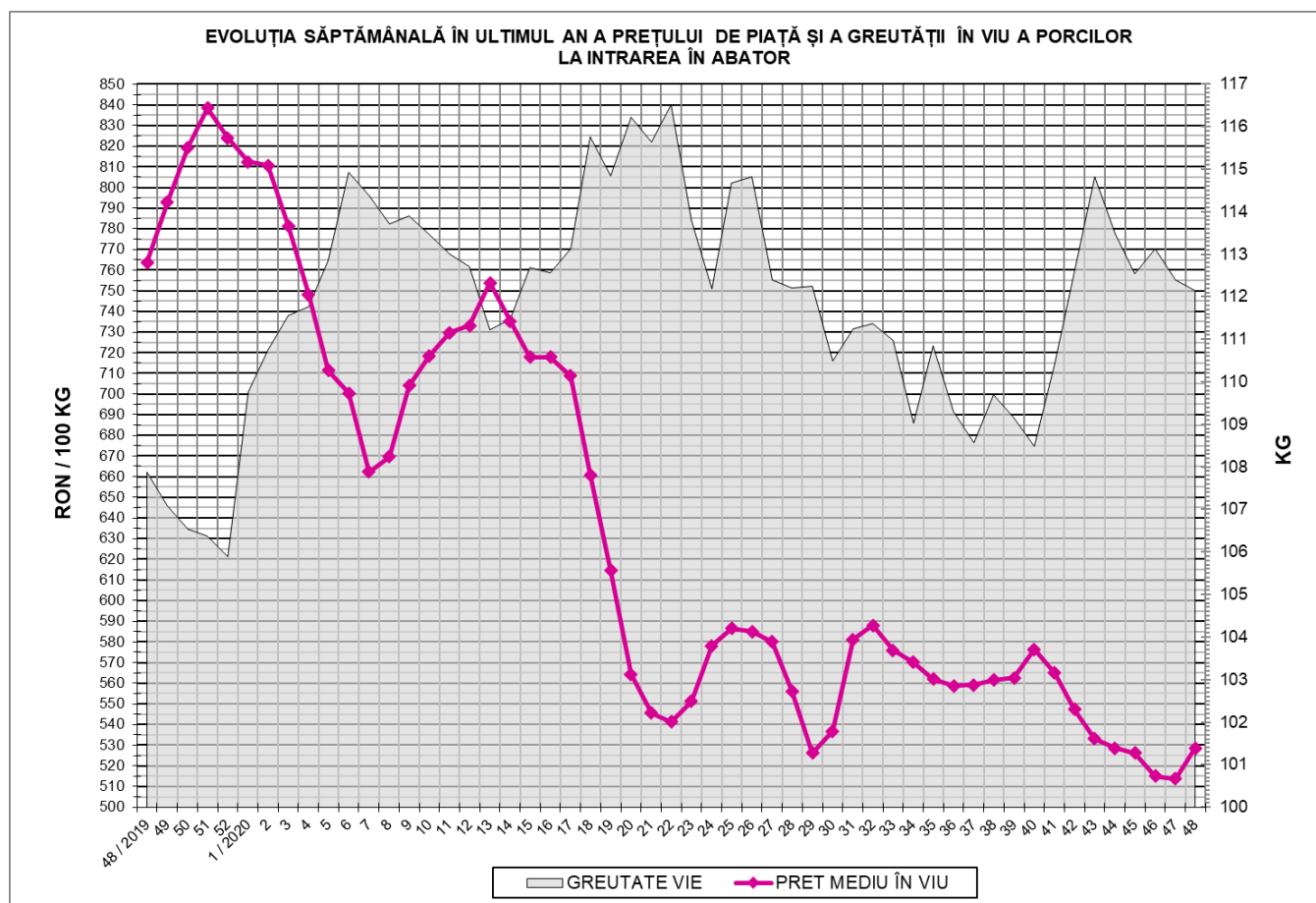



EVOLUȚIA SĂPTĂMÂNALĂ A PREȚULUI DE PIAȚĂ ÎN VIU AL PORCILOR ÎN ROMÂNIA (1)

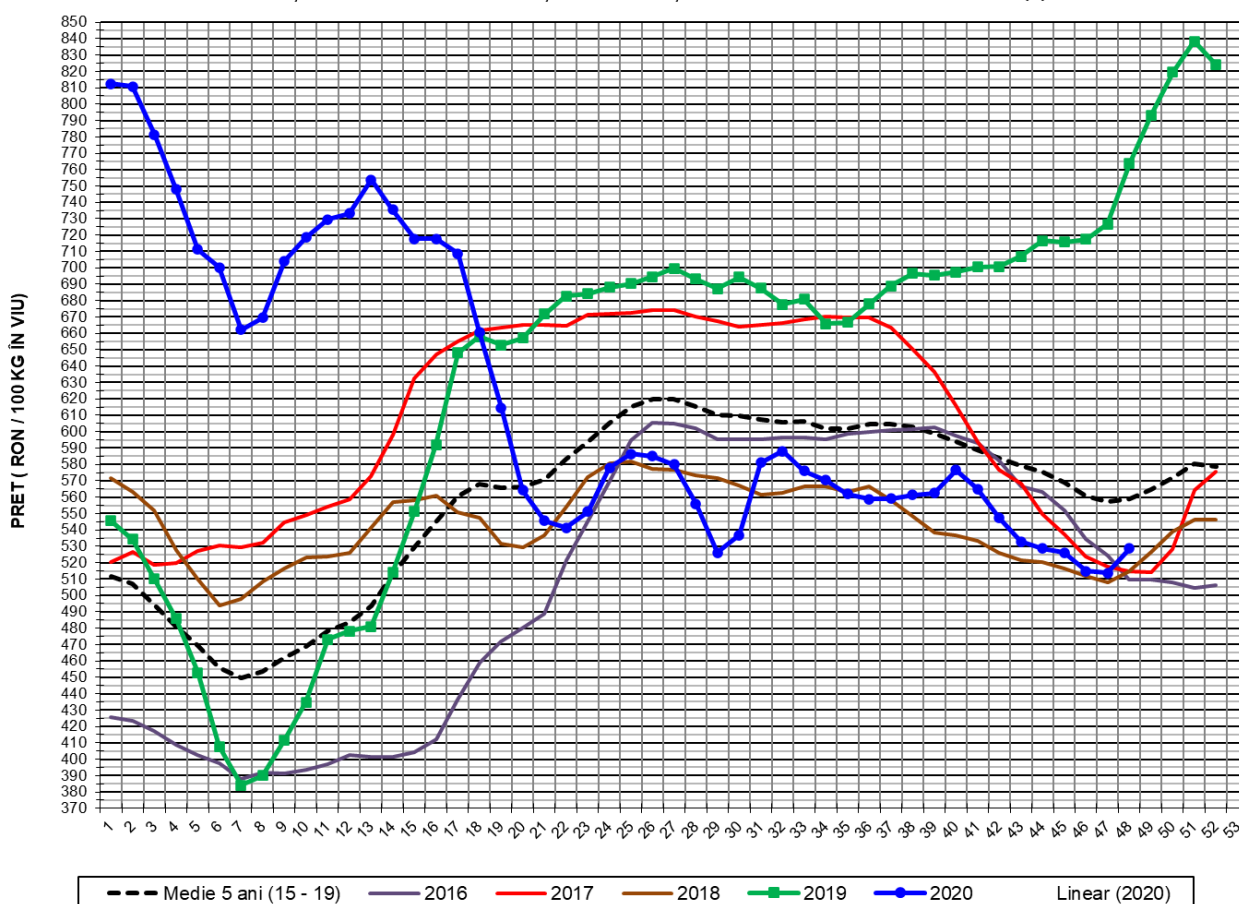

PREȚ ÎN VIU				
SĂPT 48 / 2020	VARIAȚIE			
	1 SĂPT	4 SĂPT	1 AN	MEDIE 5 ANI (2015 - 2019)
528.60 RON	2.89%	-0.01%	-30.79%	-5.48%

EVOLUȚIA SĂPTĂMÂNALĂ A PREȚULUI DE PIAȚĂ ÎN VIU AL PORCILOR ÎN ROMÂNIA (2)

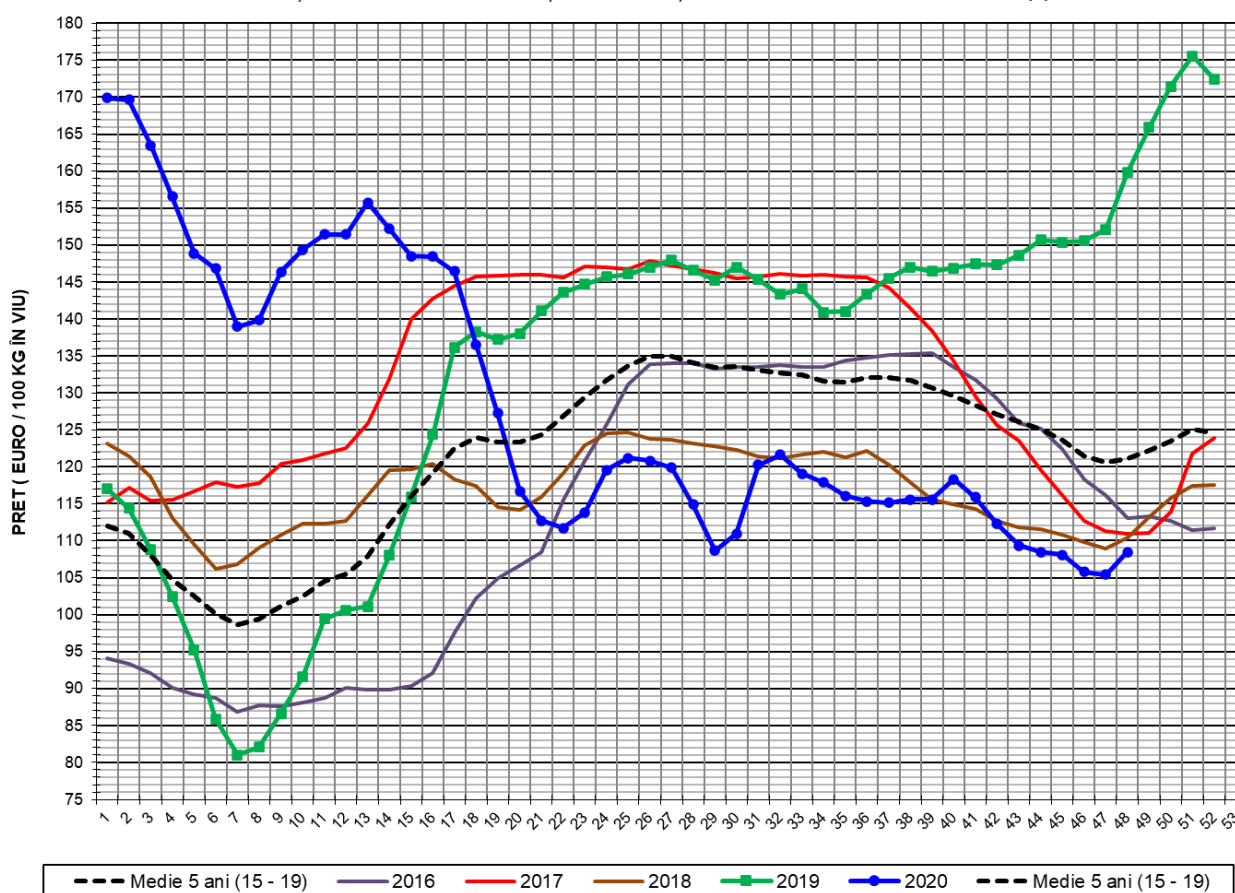

PREȚ ÎN VIU				
SĂPT 48 / 2020	VARIAȚIE			
	1 SĂPT	4 SĂPT	1 AN	MEDIE 5 ANI (2015 - 2019)
108.46 €	2.87%	0.01%	-32.13%	-10.39%



PREȚUL CARCASELOR DE PORCINE CALITATEA STANDARD - CLASELE "S" & "E"
ÎN SĂPTĂMÂNA 23 - 29 NOIEMBRIE 2020

% CARNE MACRĂ		NUMĂR PORCI	% CUMULATIV DIN TOTAL PORCI	GREUTATE (KG)		PREȚ MEDIU (RON/ 100 KG)	
NIVEL GRILA PREȚURI	MEDIE			VIE	CARCASA CALDĂ - 2%	VIU	CARCASA CALDĂ - 2%
≥64	65.1	4,021	8.37	109.65	84.45	535.15	694.89
63	63.4	3,820	16.32	108.85	83.40	531.02	693.01
62	62.4	5,552	27.88	109.51	84.09	529.68	689.78
61	61.4	7,117	42.70	111.03	85.17	528.71	689.19
60	60.5	6,916	57.09	111.98	86.09	527.84	686.60
59	59.5	5,933	69.45	112.53	86.45	529.79	689.62
58	58.5	4,762	79.36	113.95	87.40	528.08	688.50
57	57.5	3,467	86.58	114.27	87.87	526.87	685.18
56	56.5	2,182	91.12	114.77	88.69	526.38	681.19
55	55.5	1,563	94.37	115.56	89.26	525.46	680.32
54	54.4	952	96.35	118.58	91.61	517.88	670.31
53	53.5	549	97.50	118.02	91.74	520.23	669.32
52	52.4	461	98.46	116.69	89.76	521.99	678.60
51	51.5	292	99.07	119.96	92.65	516.73	669.03
≤50	48.8	449	100.00	119.83	92.47	524.74	680.03
MEDIE	60.1	48,036	100.00	112.15	86.20	528.60	687.69

Culorile de fond ale rândurilor din tabelul de mai sus au legătură cu grila de prețuri.



EVOLUȚIA SĂPTĂMÂNALĂ A PREȚULUI DE PIAȚĂ AL CARCASELOR - CLASELE "S" & "E" ÎN ROMÂNIA (1)

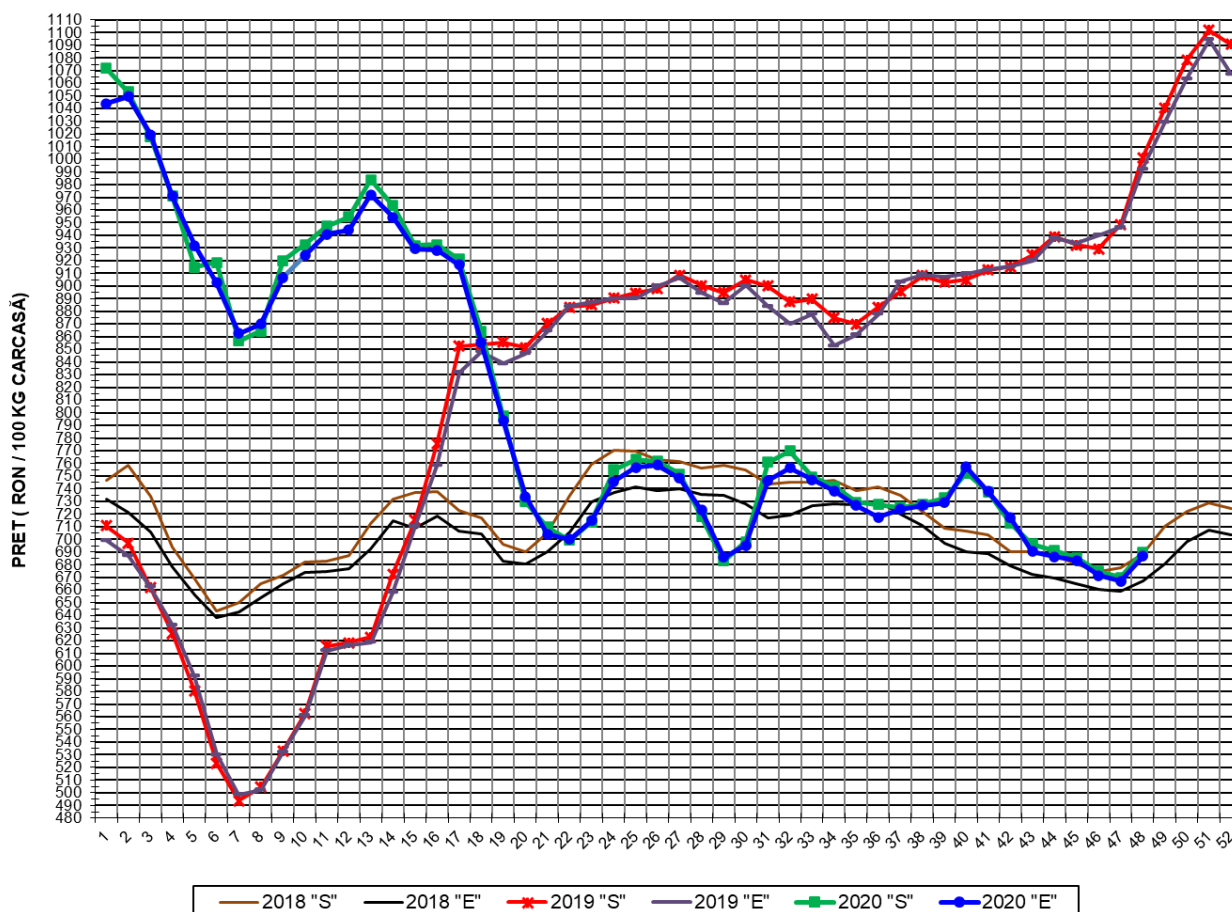

**PREȚ NAȚIONAL CARCASE
CALITATEA STANDARD - CLASELE "S" & "E"**

CLASA	PREȚ SĂPT 48 / 2020	VARIAȚIE		
		1 SĂPT	4 SĂPT	1 AN
S	690.00 RON	2.97%	-0.14%	-31.08%
E	686.59 RON	2.92%	0.04%	-30.82%

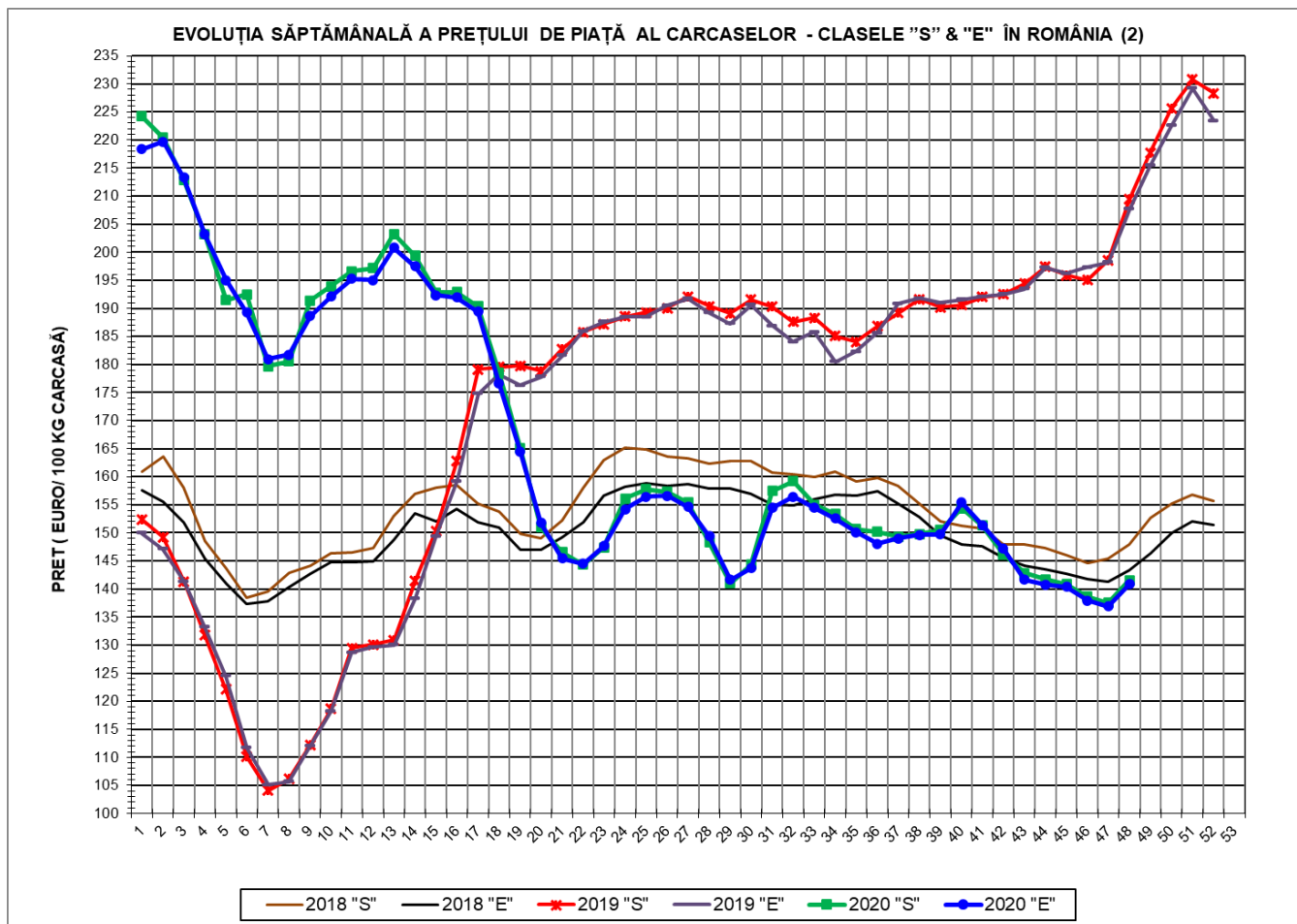

PREȚ NAȚIONAL CARCASE				
CALITATEA STANDARD - CLASELE "S"&"E"				
CLASA	PREȚ SAPT 48 / 2020	VARIAȚIE		
		1 SĂPT	4 SĂPT	1 AN
S	141.58 €	2.95%	-0.12%	-32.41%
E	140.88 €	2.90%	0.06%	-32.16%



% PREȚ DE PIAȚĂ ÎN ROMÂNIA ȘI ÎN UE27 vs PRAGUL (PREȚUL) DE REFERINȚĂ UE27

SAPTAMANA	PREȚ (EUR)					% PREȚ vs PRAGUL (PREȚUL) DE REFERINȚĂ UE27 (*)				
	ROMÂNIA			UE28		ROMÂNIA			UE28	
	"S"	"E"	"S" + "E"	"S"	"E"	"S"	"E"	"S" + "E"	"S"	"E"
22 / 2020	144.34	144.50	144.40	163.32	162.91	95.63%	95.74%	95.67%	108.20%	107.93%
23	147.44	147.66	147.52	164.58	163.47	97.68%	97.83%	97.74%	109.04%	108.30%
24	156.10	154.22	155.39	165.09	163.37	103.42%	102.17%	102.95%	109.37%	108.24%
25	157.78	156.46	157.27	164.12	161.62	104.53%	103.66%	104.19%	108.73%	107.08%
26	157.27	156.63	157.03	165.54	162.44	104.20%	103.77%	104.03%	109.67%	107.62%
27	155.37	154.62	155.08	163.25	158.92	102.94%	102.44%	102.75%	108.16%	105.29%
28	148.29	149.37	148.70	159.38	153.69	98.25%	98.96%	98.51%	105.59%	101.83%
29	140.99	141.66	141.24	155.51	148.22	93.41%	93.85%	93.57%	103.03%	98.20%
30	144.30	143.72	144.09	155.21	149.88	95.60%	95.22%	95.46%	102.83%	99.30%
31	157.45	154.43	156.31	155.99	150.73	104.31%	102.31%	103.56%	103.35%	99.86%
32	159.19	156.41	158.15	155.50	151.03	105.47%	103.63%	104.78%	103.02%	100.06%
33	155.00	154.48	154.80	155.24	150.88	102.69%	102.35%	102.56%	102.85%	99.96%
34	153.36	152.60	153.07	155.54	150.62	101.60%	101.10%	101.41%	103.05%	99.79%
35	150.66	150.11	150.46	155.67	150.57	99.82%	99.45%	99.68%	103.13%	99.76%
36	150.17	148.06	149.38	156.33	150.78	99.49%	98.09%	98.97%	103.57%	99.90%
37	149.30	148.99	149.19	155.80	149.83	98.91%	98.71%	98.84%	103.22%	99.26%
38	149.80	149.61	149.74	150.42	142.61	99.25%	99.12%	99.20%	99.66%	94.48%
39	150.51	149.74	150.24	149.88	141.57	99.72%	99.21%	99.53%	99.30%	93.79%
40	154.41	155.39	154.74	149.45	141.23	102.30%	102.95%	102.52%	99.02%	93.57%
41	151.31	151.41	151.35	148.83	140.67	100.25%	100.31%	100.27%	98.60%	93.20%
42	146.18	147.15	146.51	148.61	140.42	96.84%	97.49%	97.07%	98.46%	93.03%
43	142.87	141.65	142.36	148.33	139.63	94.65%	93.84%	94.32%	98.27%	92.51%
44	141.76	140.79	141.38	147.75	139.37	93.92%	93.28%	93.67%	97.89%	92.34%
45	140.82	140.39	140.65	147.10	139.20	93.30%	93.01%	93.18%	97.46%	92.22%
46	138.61	137.93	138.34	144.68	137.01	91.83%	91.38%	91.65%	95.85%	90.77%
47	137.53	136.91	137.29	140.98	133.81	91.11%	90.71%	90.96%	93.40%	88.65%
48	141.58	140.88	141.30	136.74	129.79	93.80%	93.34%	93.61%	90.59%	85.99%

(*) 150.939 EUR conform Art. 7 [1] al Reg. [UE] nr. 1308/2013



EVOLUȚIA SĂPTĂMÂNALĂ A PREȚULUI CLASA "E" ÎN UE27 ȘI ÎN CÂTEVA STATE MEMBRE

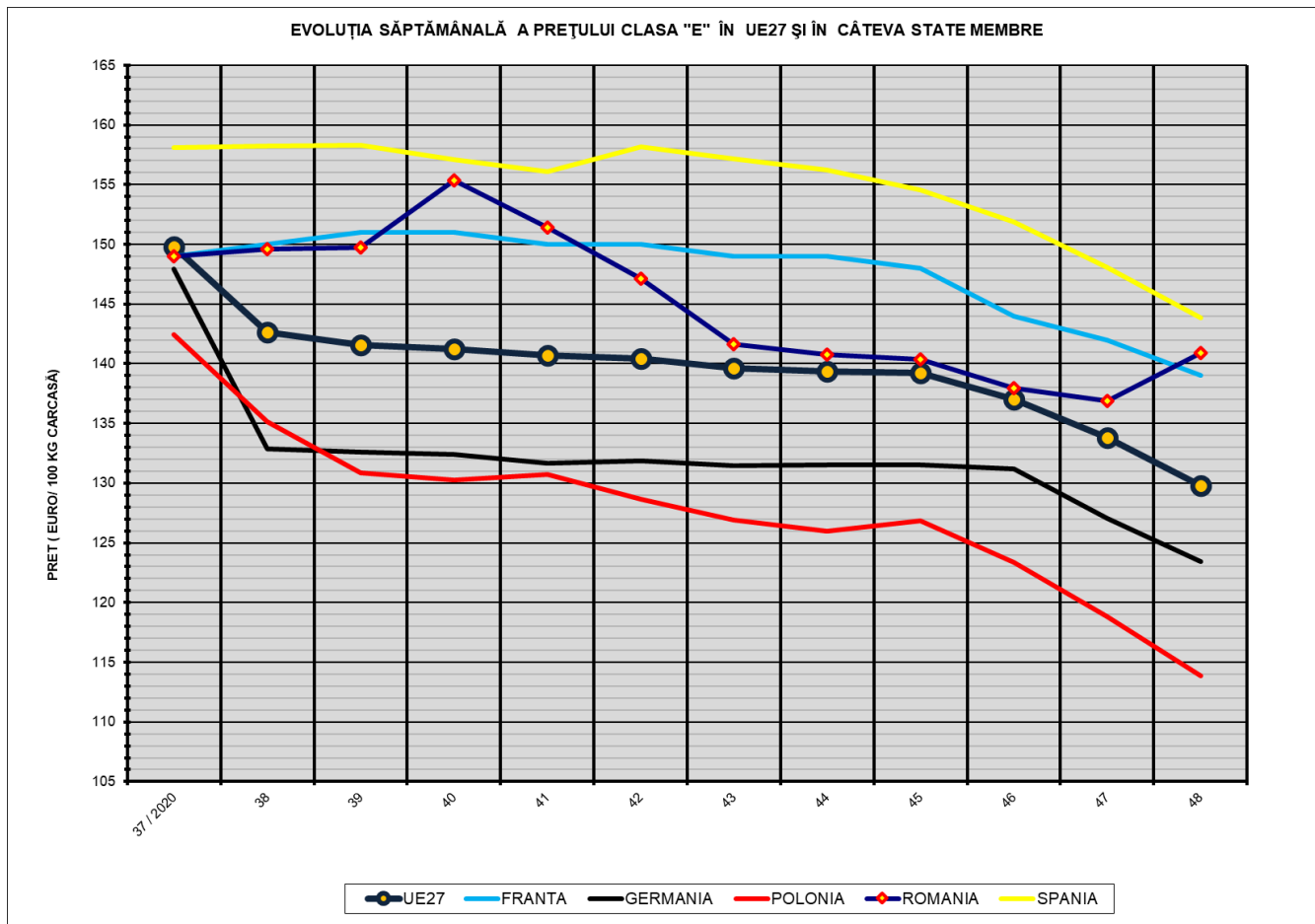

COMPARAȚII DE PREȚURI

SĂPT 48 / 2020 =	UE27	FR	DE	PL	RO	ES	RO vs UE27	RO vs FR	RO vs DE	RO vs PL	RO vs ES
	129.79 €	139.00 €	123.43 €	113.83 €	140.88 €	143.86 €	11.09 € 8.5%	1.88 € 1.4%	17.45 € 14.1%	27.05 € 23.8%	-2.98 € -2.1%



PREȚUL CARCASELOR DIN CLASA "E" ÎN STATELE MEMBRE (FĂRĂ GRECIA, ITALIA, MALTA)
VERSUS PREȚUL UE27 ÎN SĂPTĂMÂNA 23 - 29 NOIEMBRIE 2020

