



Prețul de piață al bovinelor la intrarea în abator Octombrie 2020

SITUAȚIA CARCASELOR DE BOVINE CLASIFICATE
ÎN FUNCȚIE DE PROVENIENȚA BOVINELOR SACRIFICATE ÎN LUNA OCTOMBRIE 2020

PROVENIENȚĂ BOVINĂ SACRIFICATE	CARCASE CLASIFICATE:						PREȚ FEZABIL CATEGORIILE:						
	BOVINE CU VÂRSTA:				TOTAL		A, B, C, D, E, Z				V		
	DE 8 LUNI SAU MAI MULT (A, B, C, D, E, Z)		MAI MICĂ DE 8 LUNI (V)				TOATE CLASELE		CLASELE CONFORM REGULAMENTULUI (UE) NR. 148 /2014		TOATE CLASELE		
	NUMĂR	%	NUMĂR	%	NUMĂR	%	NUMĂR	%	NUMĂR	%	NUMĂR	%	
CUMĂRATE	7,280	43.9	391	2.4	7,671	46.2	6,865	41.4	2,649	16.0	302	1.8	
FERME PROPRII ALE ABATOARELOR	1,091	6.6	37	0.2	1,128	6.8	983	5.9	305	1.8	21	0.1	
PRESTĂRI SERVICII	PRODUCĂTORI	5,676	34.2	444	2.7	6,120	36.9	5,501	33.1	1,011	6.1	431	2.6
	COMERCIANȚI	1,477	8.9	200	1.2	1,677	10.1	1,424	8.6	369	2.2	193	1.2
TOTAL	15,524	93.5	1,072	6.5	16,596	100.0	14,773	89.0	4,334	26.1	947	5.7	

7,848 Carcase incluse în rapoartele naționale de prețuri de piață
47.3% din total carcase clasificate

2,954 Carcase incluse în raportul național de prețuri de piață pentru Comisia Europeană
17.8% din total carcase clasificate

323 Carcase incluse în rapoartele naționale de prețuri de piață pentru carcasele de bovine cu vârsta mai mică de 8 luni (viței)
1.9% din total carcase clasificate

Prețul în viu al bovinelor din toate clasele de conformație și acoperire cu grăsime la intrarea în abator în luna octombrie 2020

Categorie	Număr	Greutate în viu (kg)	Preț în viu (RON / 100 kg)	Modificare preț	
				1 luna	1 an
"A" - TĂURAȘI	1,728	489.2	732.8	-1.10%	8.05%
"B" - TAURI	465	575.8	682.8	-3.62%	3.86%
"C" - BOI	161	753.9	654.4	-7.69%	-1.09%
"D" - VACI	3,924	499.1	539.4	-2.59%	5.31%
"E" - VIȚELE	1,028	455.3	630.4	-1.85%	5.94%
"Z" - TINERET BOVIN	542	379.6	678.8	-1.60%	8.92%
A + B + C + D + E + Z	7,848	492.7	613.6	-2.65%	6.86%
"V" - VIȚEI	323	241.4	652.7	-1.71%	1.50%



Raport național prețuri de piață carcase de bovine cu vârsta de 8 luni sau mai mult, la intrarea în abator conform grilei UE
Luna: octombrie-20

"A"- CARCASE DE MASCULI NECASTRAȚI CU VÂRSTA CUPRINSĂ ÎNTRE 12 LUNI ȘI MAI PUȚIN DE 24 DE LUNI (TĂURAȘI)								
CONFORMAȚIE	PREȚ MEDIU (RON / 100 kg)					NUMĂR CARCASE	TOTAL	
	GRĂSIMI						GREUTATE MEDIE	PREȚ MEDIU (RON / 100 kg)
	1	2	3	4	5			
E	0.0	0.0	1459.0	0.0	0.0	1	437.1	1459.0
U	1940.3	1694.7	1433.9	1648.9	0.0	19	432.5	1777.6
R	1620.3	1544.6	1629.9	1539.0	0.0	156	328.7	1585.7
O	1368.9	1402.3	1380.4	1698.0	0.0	875	259.7	1383.8
P	1379.8	1407.7	1433.9	0.0	0.0	677	221.9	1387.9
TOTAL	1397.9	1428.5	1482.1	1619.2	0.0	1728	253.1	1416.4

"B"- CARCASE DE MASCULI NECASTRAȚI CU VÂRSTA DE 24 DE LUNI ȘI MAI MULT (TAURI)								
CONFORMAȚIE	PREȚ MEDIU (RON / 100 kg)					NUMĂR CARCASE	TOTAL	
	GRĂSIMI						GREUTATE MEDIE	PREȚ MEDIU (RON / 100 kg)
	1	2	3	4	5			
E	0.0	0.0	0.0	0.0	0.0	0	0.0	0.0
U	1646.9	1371.9	1384.7	1399.5	0.0	12	426.7	1481.4
R	1319.6	1269.2	1331.5	1172.0	0.0	74	402.8	1304.7
O	1324.9	1276.5	1311.9	1391.0	0.0	300	292.6	1308.0
P	1291.1	1361.3	1162.0	0.0	0.0	79	209.8	1299.3
TOTAL	1325.9	1281.9	1323.7	1352.5	0.0	465	299.5	1312.6

"C"- CARCASE DE MASCULI CASTRAȚI CU VÂRSTA DE 12 LUNI ȘI MAI MULT (BOI)								
CONFORMAȚIE	PREȚ MEDIU (RON / 100 kg)					NUMĂR CARCASE	TOTAL	
	GRĂSIMI						GREUTATE MEDIE	PREȚ MEDIU (RON / 100 kg)
	1	2	3	4	5			
E	0.0	0.0	0.0	0.0	0.0	0	0.0	0.0
U	0.0	0.0	1318.0	1515.0	0.0	3	432.8	1455.0
R	1229.9	1262.6	1356.7	1508.7	0.0	42	408.9	1300.6
O	1270.6	1280.4	1323.2	1267.8	1316.0	90	389.3	1294.0
P	1327.4	1298.1	1222.0	0.0	0.0	26	293.7	1292.5
TOTAL	1280.6	1276.1	1321.9	1388.6	1316.0	161	379.8	1299.1

"D"- CARCASE DE FEMELE CARE AU FĂȚAT (VACI)								
CONFORMAȚIE	PREȚ MEDIU (RON / 100 kg)					NUMĂR CARCASE	TOTAL	
	GRĂSIMI						GREUTATE MEDIE	PREȚ MEDIU (RON / 100 kg)
	1	2	3	4	5			
E	0.0	0.0	0.0	0.0	0.0	0	0.0	0.0
U	0.0	0.0	0.0	1060.5	0.0	4	418.5	1060.5
R	1221.1	1186.8	1132.4	1058.8	978.0	197	343.0	1144.6
O	1178.9	1156.4	1168.6	1216.1	1206.0	1915	254.1	1168.8
P	1059.3	1100.0	1133.4	1147.7	1008.0	1808	209.6	1078.0
TOTAL	1113.8	1138.5	1157.9	1123.2	1042.9	3924	238.2	1130.0

"E"- CARCASE ALE ALTOR BOVINE FEMELE CU VÂRSTA DE 12 LUNI ȘI MAI MULT (VIȚELE)								
CONFORMAȚIE	PREȚ MEDIU (RON / 100 kg)					NUMĂR CARCASE	TOTAL	
	GRĂSIMI						GREUTATE MEDIE	PREȚ MEDIU (RON / 100 kg)
	1	2	3	4	5			
E	0.0	0.0	0.0	0.0	0.0	0	0.0	0.0
U	0.0	0.0	1554.1	1440.0	0.0	3	364.6	1507.5
R	1310.9	1272.4	1383.4	1574.5	0.0	63	292.7	1339.5
O	1290.3	1300.1	1321.8	1343.9	1135.0	614	238.8	1303.7
P	1164.2	1289.6	1231.8	1228.6	0.0	348	184.3	1209.0
TOTAL	1235.3	1295.5	1319.6	1385.4	1135.0	1028	224.0	1281.1

"Z"- CARCASE DE BOVINE CU VÂRSTA CUPRINSĂ ÎNTRE 8 LUNI ȘI MAI PUȚIN DE 12 LUNI (TINERET BOVIN)								
CONFORMAȚIE	PREȚ MEDIU (RON / 100 kg)					NUMĂR CARCASE	TOTAL	
	GRĂSIMI						GREUTATE MEDIE	PREȚ MEDIU (RON / 100 kg)
	1	2	3	4	5			
E	0.0	0.0	0.0	0.0	0.0	0	0.0	0.0
U	0.0	0.0	1518.7	0.0	0.0	2	321.9	1518.7
R	1416.0	1381.7	1391.7	1700.0	0.0	16	267.5	1421.0
O	1330.1	1361.4	1338.2	1340.0	0.0	274	208.4	1344.1
P	1303.3	1321.4	1291.0	0.0	0.0	250	170.9	1306.4
TOTAL	1317.9	1353.4	1360.8	1529.3	0.0	542	193.3	1333.0

TOATE CATEGORIILE								
CONFORMAȚIE	PREȚ MEDIU (RON / 100 kg)					NUMĂR CARCASE	TOTAL	
	GRĂSIMI						GREUTATE MEDIE	PREȚ MEDIU (RON / 100 kg)
	1	2	3	4	5			
E	0.0	0.0	1459.0	0.0	0.0	1	437.1	1459.0
U	1853.1	1560.4	1445.9	1351.0	0.0	43	419.7	1578.2
R	1404.1	1333.7	1332.9	1164.5	978.0	548	344.0	1329.4
O	1271.1	1259.6	1237.6	1271.7	1215.8	4068	255.7	1260.4
P	1177.9	1202.9	1166.5	1159.2	1008.0	3188	207.1	1184.1
TOTAL	1236.1	1253.5	1249.5	1224.3	1099.9	7848	243.1	1243.8



**Raport prețuri de piață din România versus prețuri de piață comunitare
conform Art.7 Regulamentul de punere în aplicare (UE) 2017/1184 al Comisiei din 20 aprilie 2017
luna: octombrie-20**

CATEGORIA	CLASA	PREȚ MEDIU			PREȚ RO /PREȚ COMUNITAR (%)
		ROMANIA		UE	
		RON / 100 kg	€ / 100 kg	€ / 100 kg	
Z	U2	0.00	0.00	383.44	
Z	U3	1548.80	317.76	368.96	-13.88
Z	R2	1383.84	283.89	366.18	-22.47
Z	R3	1393.77	285.91	355.42	-19.56 (*)
Z	O2	1360.88	279.19	299.92	-6.91
Z	O3	1346.76	276.29	301.83	-8.46
Z		1361.43	279.31	334.78	-16.57
A	U2	1630.39	334.45	380.84	-12.18
A	U3	1433.94	294.26	368.44	-20.13
A	R2	1539.05	315.75	352.76	-10.49
A	R3	1621.31	332.62	352.46	-5.63 (*)
A	O2	1397.61	286.73	315.84	-9.22
A	O3	1374.78	282.04	325.82	-13.44
A		1433.68	294.13	353.79	-16.86
B	R3	1337.70	274.43	293.74	-6.57
C	U2	0.00	0.00	385.40	
C	U3	1318.00	270.38	393.28	-31.25
C	U4	1471.73	301.95	377.34	-19.98
C	R3	1437.73	294.95	368.29	-19.91 (*)
C	R4	1508.73	309.51	361.34	-14.34
C	O3	1324.03	271.64	340.44	-20.21
C	O4	1275.82	261.74	340.62	-23.16
C		1382.83	283.70	359.24	-21.03
D	R3	1137.87	233.44	349.27	-33.16
D	R4	1087.76	223.16	295.74	-24.54
D	O2	1156.46	237.26	248.10	-4.37
D	O3	1168.98	239.82	270.91	-11.48 (*)
D	O4	1233.22	253.01	275.05	-8.01
D	P2	1092.40	224.11	224.63	-0.23
D	P3	1124.51	230.70	265.11	-12.98
D		1140.26	233.93	274.12	-14.66
E	U2	0.00	0.00	416.48	
E	U3	1550.54	318.12	414.08	-23.17
E	R2	1283.09	263.24	359.75	-26.83
E	R3	1414.52	290.20	367.61	-21.06 (*)
E	R4	1582.67	324.68	341.28	-4.86
E	O2	1304.62	267.65	283.56	-5.61
E	O3	1317.43	270.28	303.43	-10.93
E	O4	1330.71	273.00	332.74	-17.95
E		1327.69	272.38	360.82	-24.51
TOATE CATEGORIILE		1247.61	255.95	326.58	-21.63

(*) CATEGORII ȘI CLASE DE REFERINȚĂ ÎN UE28: Z3, AR3, CR3, DO3 ȘI ER3



CARCASE DE BOVINE CU VÂRSTA DE 8 LUNI SAU MAI MULT

CONFORM ART.7 REGULAMENTUL DE PUNERE ÎN APLICARE (UE) 2017/1184 AL COMISIEI DIN 20 APRILIE 2017

Cotații naționale (RON / 100 kg) la intrarea în abator	OCT / 2020	VARIAȚIE		
		1 LUNĂ	1 AN	Medie 5 ani (15 - 19)
Tăurași "A"	1,433.68	-1.78%	5.29%	17.19%
Vaci "D"	1,140.26	-2.24%	3.62%	16.89%
Vițele "E"	1,327.69	0.40%	7.51%	19.49%

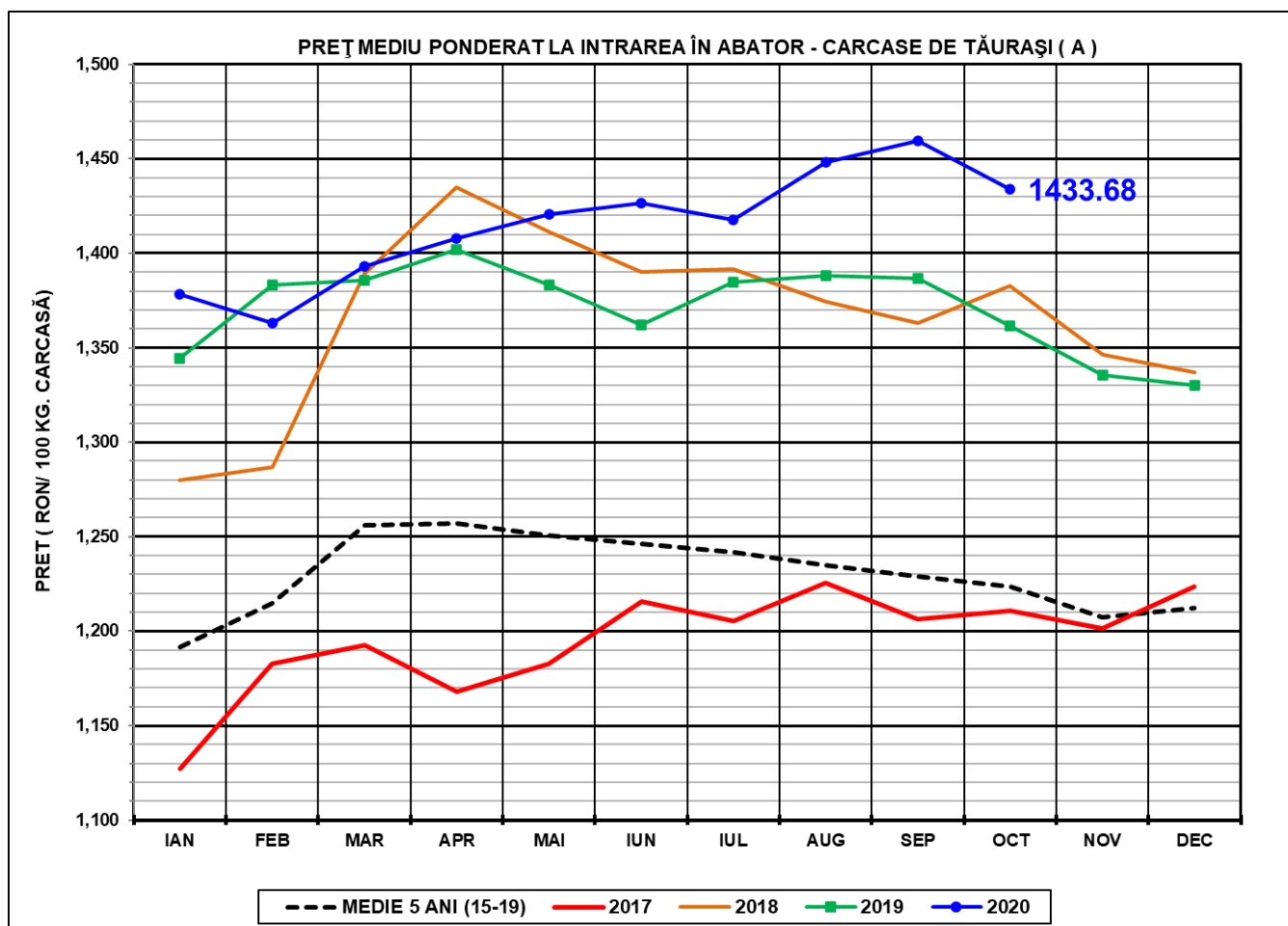



PREȚ MEDIU PONDERAT LA INTRAREA ÎN ABATOR - CARCASE DE VACI (D)

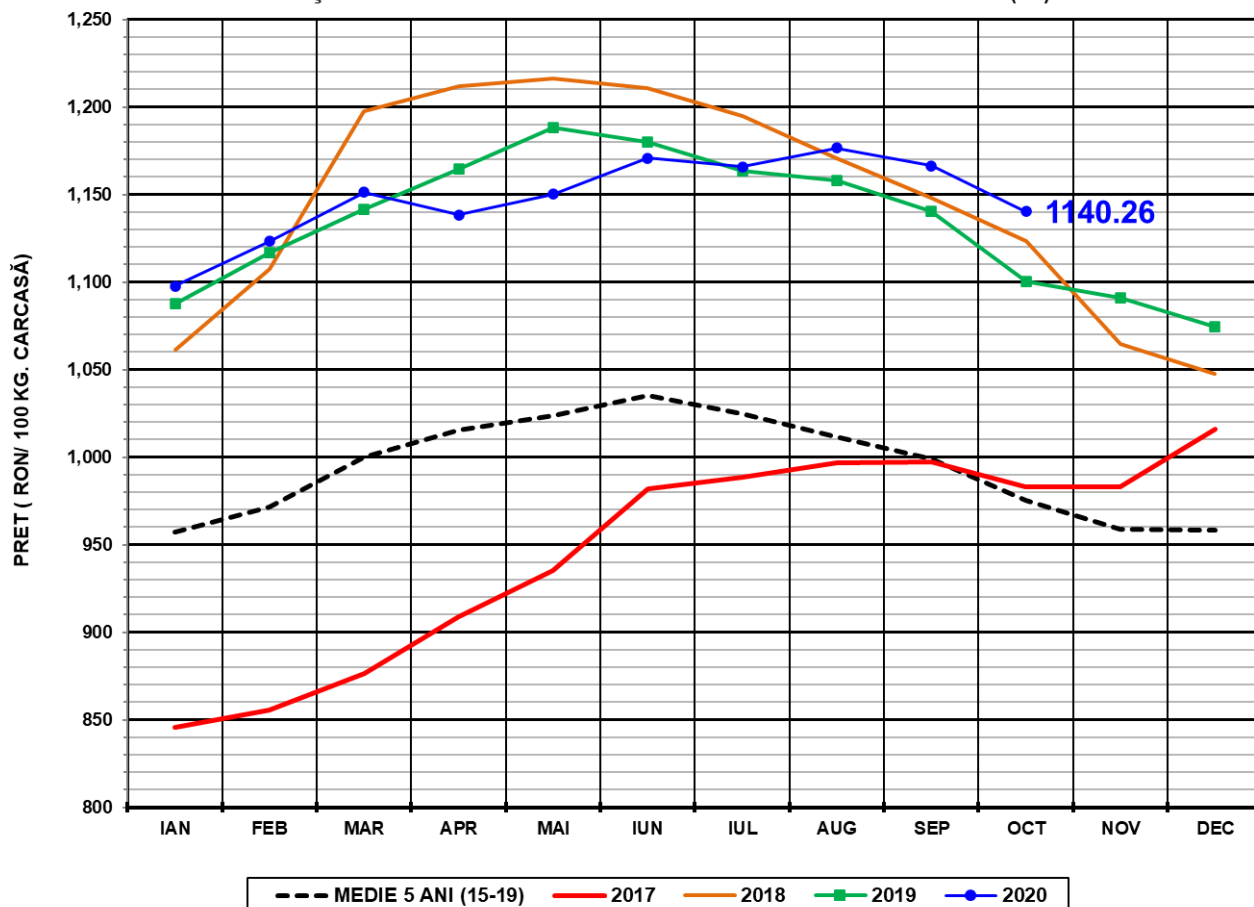

PREȚ MEDIU PONDERAT LA INTRAREA ÎN ABATOR - CARCASE DE ALTE FEMELE (E)

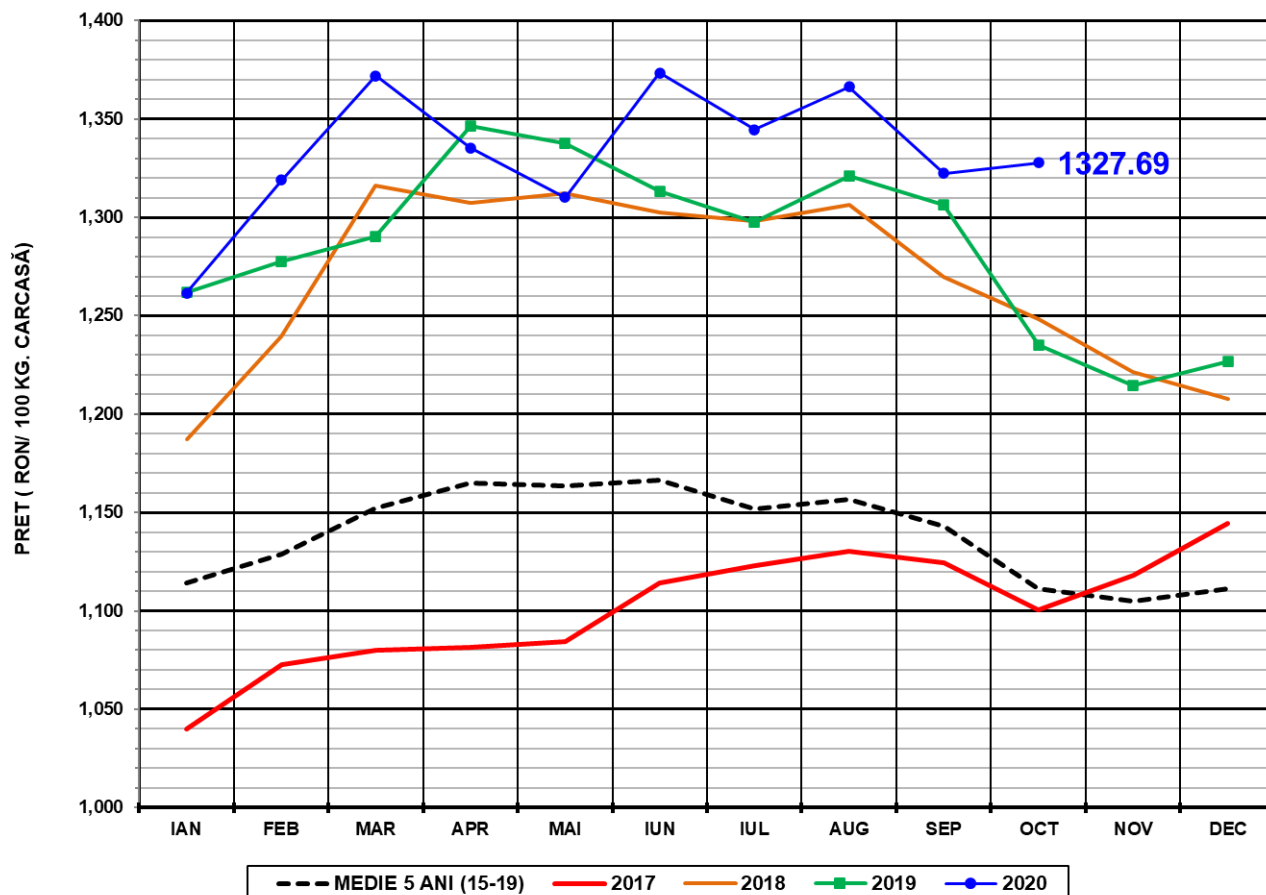



N.B. Prețurile medii ponderate lunare au fost calculate după cum urmează:

1. În toate cazurile de la paginile 1 și 2 au fost aplicate ponderi „real time”, care constau în greutatea individuală în viu, sau în carcasă ale bovinelor. Prețul mediu ponderat lunar (în viu sau în carcasă) este egal cu suma produselor dintre prețul individual (în viu sau în carcasă) și greutatea individuală (în viu sau în carcasă) împărțită la suma ponderilor (greutățile în viu sau în carcasă).

2. În toate cazurile de la paginile 3 - 5 au fost aplicate ponderi care constau în numărul de zile din săptămânile care formează luna calendaristică (câte 7 zile ale celor 3 - 4 săptămâni întregi și zilele celor 1 - 2 fracțiuni de săptămână). Prețul mediu ponderat lunar în carcasă este egal cu suma produselor dintre prețul mediu ponderat săptămânal în carcasă și 7 sau numărul de zile al fracțiunii de săptămână împărțită la suma ponderilor (numărul de zile din lună: 28 - 31).