

Rezultatele clasificării carcaselor de bovine

Octombrie 2020

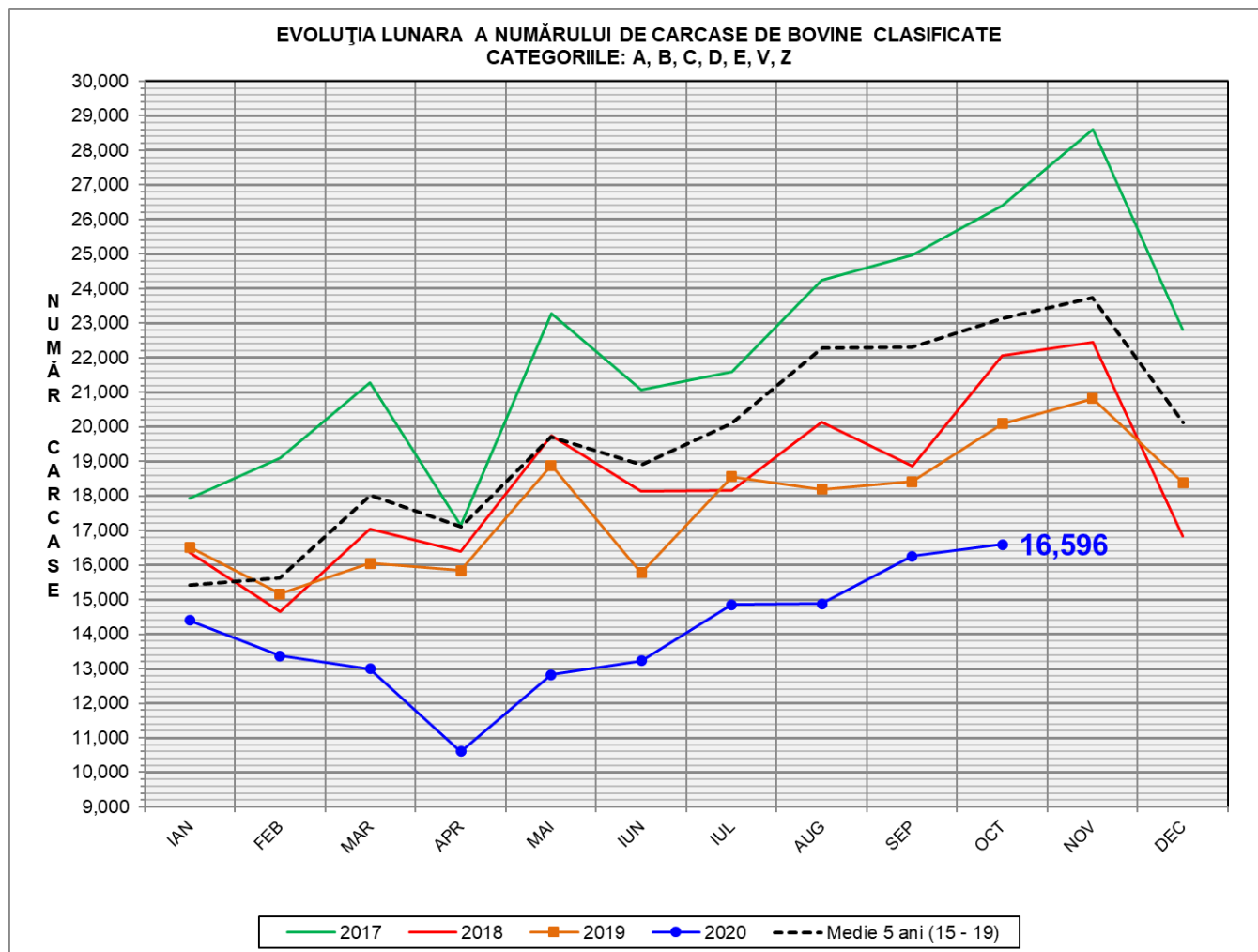

% Modificare		
1 LUNĂ	1 AN	MEDIE 5 ANI (2015 - 2019)
2.1%	-17.4%	-28.2%

EVOLUȚIA LUNARA CUMULATIVĂ A NUMĂRULUI DE CARCASE DE BOVINE CLASIFICATE
CATEGORIILE: A, B, C, D, E, V, Z

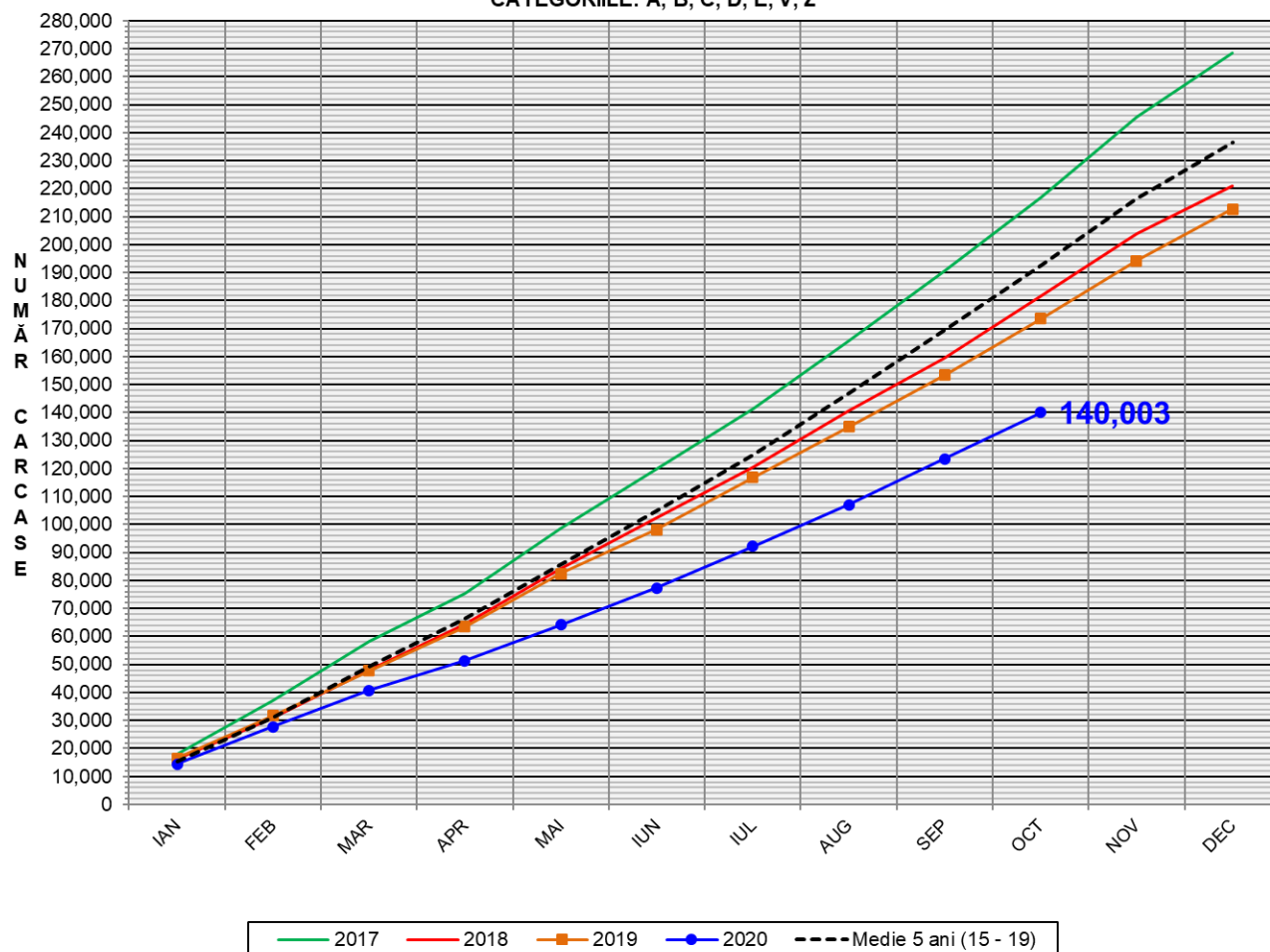

% Modificare	
1 AN	MEDIE 5 ANI (2015 - 2019)
-19.3%	-27.3%

FLUCTUAȚIA LUNARĂ A DISTRIBUȚIEI CATEGORIILOR DE CARCASE CLASIFICATE

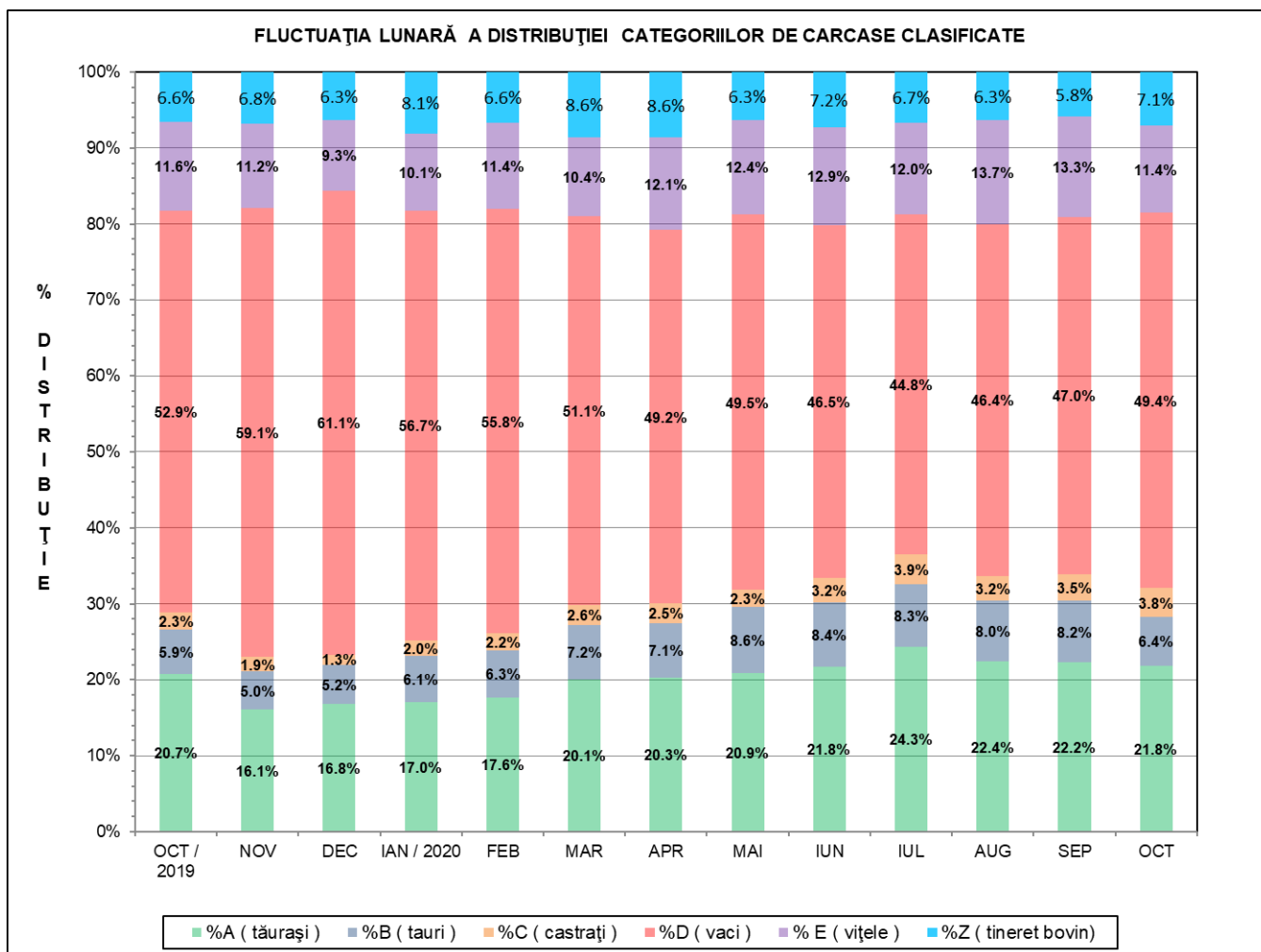



Raport național clasificare carcase de bovine cu vârsta de 8 luni sau mai mult, conform grilei UE extinsă
Luna: octombrie-20

"A"- CARCASE DE MASCULI NECASTRAȚI CU VÂRSTA CUPRINSĂ ÎNȚRE 12 LUNI ȘI MAI PUȚIN DE 24 DE LUNI (TĂURAȘI)													
CONFORMAȚIE	GRĂSIMI										TOTAL		
	1		2		3		4		5		NUMĂR	% DIN TOTAL	GREUTATE MEDIE
NUMĂR	% DIN TOTAL	NUMĂR	% DIN TOTAL	NUMĂR	% DIN TOTAL	NUMĂR	% DIN TOTAL	NUMĂR	% DIN TOTAL				
E	0	0.00	0	0.00	1	0.03	0	0.00	0	0.00	1	0.03	437.08
U	12	0.35	7	0.21	4	0.12	2	0.06	0	0.00	25	0.74	413.76
R	101	2.98	96	2.83	73	2.15	1	0.03	0	0.00	271	8.00	339.70
O+	613	18.09	213	6.29	62	1.83	1	0.03	0	0.00	889	26.24	278.07
-O	499	14.73	182	5.37	17	0.50	0	0.00	0	0.00	698	20.60	246.05
P+	1102	32.53	168	4.96	6	0.18	0	0.00	0	0.00	1276	37.66	210.15
-P	199	5.87	29	0.86	0	0.00	0	0.00	0	0.00	228	6.73	179.61
TOTAL	2526	74.56	695	20.51	163	4.81	4	0.12	0	0.00	3388	100.00	245.25

"B"- CARCASE DE MASCULI NECASTRAȚI CU VÂRSTA DE 24 DE LUNI ȘI MAI MULT (TAURI)													
CONFORMAȚIE	GRĂSIMI										TOTAL		
	1		2		3		4		5		NUMĂR	% DIN TOTAL	GREUTATE MEDIE
NUMĂR	% DIN TOTAL	NUMĂR	% DIN TOTAL	NUMĂR	% DIN TOTAL	NUMĂR	% DIN TOTAL	NUMĂR	% DIN TOTAL				
E	0	0.00	0	0.00	0	0.00	0	0.00	0	0.00	0	0.00	0.00
U	4	0.40	5	0.50	3	0.30	3	0.30	0	0.00	15	1.50	435.72
R	44	4.40	47	4.70	32	3.20	4	0.40	0	0.00	127	12.70	397.90
O+	269	26.90	163	16.30	35	3.50	1	0.10	0	0.00	468	46.80	307.20
-O	91	9.10	44	4.40	10	1.00	0	0.00	0	0.00	145	14.50	264.17
P+	129	12.90	13	1.30	1	0.10	0	0.00	0	0.00	143	14.30	226.30
-P	101	10.10	1	0.10	0	0.00	0	0.00	0	0.00	102	10.20	197.26
TOTAL	638	63.80	273	27.30	81	8.10	8	0.80	0	0.00	1000	100.00	291.62

"C"- CARCASE DE MASCULI CASTRAȚI CU VÂRSTA DE 12 LUNI ȘI MAI MULT (BOI)													
CONFORMAȚIE	GRĂSIMI										TOTAL		
	1		2		3		4		5		NUMĂR	% DIN TOTAL	GREUTATE MEDIE
NUMĂR	% DIN TOTAL	NUMĂR	% DIN TOTAL	NUMĂR	% DIN TOTAL	NUMĂR	% DIN TOTAL	NUMĂR	% DIN TOTAL				
E	0	0.00	0	0.00	0	0.00	0	0.00	0	0.00	0	0.00	0.00
U	0	0.00	0	0.00	4	0.68	3	0.51	0	0.00	7	1.19	394.91
R	6	1.02	28	4.75	243	41.19	120	20.34	7	1.19	404	68.47	322.35
O+	10	1.69	29	4.92	52	8.81	19	3.22	2	0.34	112	18.98	347.87
-O	6	1.02	15	2.54	10	1.69	0	0.00	0	0.00	31	5.25	328.43
P+	10	1.69	14	2.37	6	1.02	0	0.00	0	0.00	30	5.08	277.28
-P	3	0.51	3	0.51	0	0.00	0	0.00	0	0.00	6	1.02	153.70
TOTAL	35	5.93	89	15.08	315	53.39	142	24.07	9	1.53	590	100.00	324.37

"D"- CARCASE DE FEMELE CARE AU FĂTAT (VACI)													
CONFORMAȚIE	GRĂSIMI										TOTAL		
	1		2		3		4		5		NUMĂR	% DIN TOTAL	GREUTATE MEDIE
NUMĂR	% DIN TOTAL	NUMĂR	% DIN TOTAL	NUMĂR	% DIN TOTAL	NUMĂR	% DIN TOTAL	NUMĂR	% DIN TOTAL				
E	0	0.00	0	0.00	0	0.00	0	0.00	0	0.00	0	0.00	0.00
U	0	0.00	0	0.00	0	0.00	4	0.05	0	0.00	4	0.05	418.46
R	51	0.66	190	2.48	118	1.54	37	0.48	2	0.03	398	5.19	362.45
O+	989	12.89	938	12.23	309	4.03	40	0.52	2	0.03	2278	29.69	284.53
-O	707	9.22	354	4.61	159	2.07	6	0.08	0	0.00	1226	15.98	234.74
P+	804	10.48	517	6.74	129	1.68	13	0.17	1	0.01	1464	19.08	226.30
-P	2160	28.15	123	1.60	16	0.21	3	0.04	0	0.00	2302	30.01	201.72
TOTAL	4711	61.41	2122	27.66	731	9.53	103	1.34	5	0.07	7672	100.00	244.72

"E"- CARCASE ALE ALTOR BOVINE FEMELE CU VÂRSTA DE 12 LUNI ȘI MAI MULT (VIȚELE)													
CONFORMAȚIE	GRĂSIMI										TOTAL		
	1		2		3		4		5		NUMĂR	% DIN TOTAL	GREUTATE MEDIE
NUMĂR	% DIN TOTAL	NUMĂR	% DIN TOTAL	NUMĂR	% DIN TOTAL	NUMĂR	% DIN TOTAL	NUMĂR	% DIN TOTAL				
E	0	0.00	0	0.00	0	0.00	0	0.00	0	0.00	0	0.00	0.00
U	5	0.28	0	0.00	3	0.17	1	0.06	0	0.00	9	0.51	378.72
R	42	2.36	31	1.75	42	2.36	16	0.90	0	0.00	131	7.38	305.98
O+	243	13.68	170	9.57	95	5.35	14	0.79	1	0.06	523	29.45	261.44
-O	203	11.43	129	7.26	58	3.27	4	0.23	0	0.00	394	22.18	228.47
P+	447	25.17	94	5.29	31	1.75	3	0.17	0	0.00	575	32.38	197.40
-P	134	7.55	10	0.56	0	0.00	0	0.00	0	0.00	144	8.11	157.29
TOTAL	1074	60.47	434	24.44	229	12.89	38	2.14	1	0.06	1776	100.00	228.83

"Z"- CARCASE DE BOVINE CU VÂRSTA CUPRINSĂ ÎNȚRE 8 LUNI ȘI MAI PUȚIN DE 12 LUNI (TINERET BOVIN)													
CONFORMAȚIE	GRĂSIMI										TOTAL		
	1		2		3		4		5		NUMĂR	% DIN TOTAL	GREUTATE MEDIE
NUMĂR	% DIN TOTAL	NUMĂR	% DIN TOTAL	NUMĂR	% DIN TOTAL	NUMĂR	% DIN TOTAL	NUMĂR	% DIN TOTAL				
E	0	0.00	0	0.00	0	0.00	0	0.00	0	0.00	0	0.00	0.00
U	0	0.00	0	0.00	2	0.18	0	0.00	0	0.00	2	0.18	321.93
R	9	0.82	6	0.55	4	0.36	1	0.09	0	0.00	20	1.82	269.28
O+	63	5.74	48	4.37	15	1.37	1	0.09	0	0.00	127	11.57	221.27
-O	112	10.20	72	6.56	6	0.55	0	0.00	0	0.00	190	17.30	202.88
P+	660	60.11	36	3.28	1	0.09	0	0.00	0	0.00	697	63.48	160.40
-P	58	5.28	4	0.36	0	0.00	0	0.00	0	0.00	62	5.65	139.85
TOTAL	902	82.15	166	15.12	28	2.55	2	0.18	0	0.00	1098	100.00	175.91

TOATE CATEGORIILE													
CONFORMAȚIE	GRĂSIMI										TOTAL		
	1		2		3		4		5		NUMĂR	% DIN TOTAL	GREUTATE MEDIE
NUMĂR	% DIN TOTAL	NUMĂR	% DIN TOTAL	NUMĂR	% DIN TOTAL	NUMĂR	% DIN TOTAL	NUMĂR	% DIN TOTAL				
E	0	0.00	0	0.00	1	0.01	0	0.00	0	0.00	1	0.01	437.08
U	21	0.14	12	0.08	16	0.10	13	0.08	0	0.00	62	0.40	409.20
R	253	1.63	398	2.56	512	3.30	179	1.15	9	0.06	1351	8.70	342.37
O+	2187	14.09	1561	10.06	568	3.66	76	0.49	5	0.03	4397	28.32	282.68
-O	1618	10.42	796	5.13	260	1.67	10	0.06	0	0.00	2684	17.29	237.18
P+	3152	20.30	842	5.42	174	1.12	16	0.10	1	0.01	4185	26.96	206.79
-P	2655	17.10	170	1.10	16	0.10	3	0.02	0	0.00	2844	18.32	196.08
TOTAL	9886	63.68	3779	24.34	1547	9.97	297	1.91	15	0.10	15524	100.00	244.20



Raport național clasificare pentru categoria "A"- carcase de masculi necastrați cu vârsta cuprinsă între 12 și mai puțin de 24 de luni (tăurași)

Luna: octombrie-20

GRASIME	CONFORMAȚIE	NUMAR	PROCENT DIN TOTAL	GREUTATE MEDIE
1	E	0	0.00	0.00
	U	12	0.35	425.63
	R	101	2.98	358.39
	O+	613	18.09	270.56
	-O	499	14.73	237.05
	P+	1102	32.53	204.32
	-P	199	5.87	178.94
	TOTAL	2526	74.56	232.07
2	E	0	0.00	0.00
	U	7	0.21	376.08
	R	96	2.83	320.06
	O+	213	6.29	285.95
	-O	182	5.37	265.45
	P+	168	4.96	246.45
	-P	29	0.86	184.21
	TOTAL	695	20.51	272.41
3	E	1	0.03	437.08
	U	4	0.12	453.99
	R	73	2.15	335.97
	O+	62	1.83	324.49
	-O	17	0.50	302.77
	P+	6	0.18	264.62
	-P	0	0.00	0.00
	TOTAL	163	4.81	329.03
4	E	0	0.00	0.00
	U	2	0.06	393.96
	R	1	0.03	610.54
	O+	1	0.03	325.36
	-O	0	0.00	0.00
	P+	0	0.00	0.00
	-P	0	0.00	0.00
	TOTAL	4	0.12	430.96
TOTAL	E	1	0.03	437.08
	U	25	0.74	413.76
	R	271	8.00	339.70
	O+	889	26.24	278.07
	-O	698	20.60	246.05
	P+	1276	37.66	210.15
	-P	228	6.73	179.61
	TOTAL	3388	100.00	245.25



Raport național clasificare pentru categoria "B"- carcase de masculi necastrați cu vârsta de 24 de luni și mai mult (tauri)

Luna: octombrie-20

GRASIME	CONFORMAȚIE	NUMAR	PROCENT DIN TOTAL	GREUTATE MEDIE
1	E	0	0.00	0.00
	U	4	0.40	467.41
	R	44	4.40	364.00
	O+	269	26.90	288.67
	-O	91	9.10	251.67
	P+	129	12.90	227.50
	-P	101	10.10	197.42
	TOTAL	638	63.80	262.90
2	E	0	0.00	0.00
	U	5	0.50	422.38
	R	47	4.70	408.94
	O+	163	16.30	325.04
	-O	44	4.40	283.30
	P+	13	1.30	218.06
	-P	1	0.10	181.30
	TOTAL	273	27.30	328.92
3	E	0	0.00	0.00
	U	3	0.30	415.65
	R	32	3.20	424.09
	O+	35	3.50	362.21
	-O	10	1.00	293.74
	P+	1	0.10	178.36
	-P	0	0.00	0.00
	TOTAL	81	8.10	377.91
4	E	0	0.00	0.00
	U	3	0.30	435.77
	R	4	0.40	431.44
	O+	1	0.10	456.68
	-O	0	0.00	0.00
	P+	0	0.00	0.00
	-P	0	0.00	0.00
	TOTAL	8	0.80	436.22
TOTAL	E	0	0.00	0.00
	U	15	1.50	435.72
	R	127	12.70	397.90
	O+	468	46.80	307.20
	-O	145	14.50	264.17
	P+	143	14.30	226.30
	-P	102	10.20	197.26
	TOTAL	1000	100.00	291.62



Raport național clasificare pentru categoria "C" - carcase de masculi castrați cu vârsta de și mai mult (boi)

Luna: octombrie-20

GRASIME	CONFORMAȚIE	NUMAR	PROCENT DIN TOTAL	GREUTATE MEDIE
1	E	0	0.00	0.00
	U	0	0.00	0.00
	R	6	1.02	339.57
	O+	10	1.69	370.72
	-O	6	1.02	283.04
	P+	10	1.69	245.45
	-P	3	0.51	168.89
	TOTAL	35	5.93	297.26
2	E	0	0.00	0.00
	U	0	0.00	0.00
	R	28	4.75	418.34
	O+	29	4.92	374.52
	-O	15	2.54	348.02
	P+	14	2.37	291.82
	-P	3	0.51	138.51
	TOTAL	89	15.08	362.87
3	E	0	0.00	0.00
	U	4	0.68	388.82
	R	243	41.19	312.76
	O+	52	8.81	341.64
	-O	10	1.69	326.29
	P+	6	1.02	296.40
	-P	0	0.00	0.00
	TOTAL	315	53.39	318.61
4	E	0	0.00	0.00
	U	3	0.51	403.04
	R	120	20.34	318.33
	O+	19	3.22	313.91
	-O	0	0.00	0.00
	P+	0	0.00	0.00
	-P	0	0.00	0.00
	TOTAL	142	24.07	319.53
5	E	0	0.00	0.00
	U	0	0.00	0.00
	R	7	1.19	325.36
	O+	2	0.34	332.22
	-O	0	0.00	0.00
	P+	0	0.00	0.00
	-P	0	0.00	0.00
	TOTAL	9	1.53	326.88
TOTAL	E	0	0.00	0.00
	U	7	1.19	394.91
	R	404	68.47	322.35
	O+	112	18.98	347.87
	-O	31	5.25	328.43
	P+	30	5.08	277.28
	-P	6	1.02	153.70
	TOTAL	590	100.00	324.37



Raport național clasificare pentru categoria "D"- carcase de femele care au fătat (vacii)

Luna: octombrie-20

GRASIME	CONFORMAȚIE	NUMAR	PROCENT DIN TOTAL	GREUTATE MEDIE
1	E	0	0.00	0.00
	U	0	0.00	0.00
	R	51	0.66	313.08
	O+	989	12.89	265.64
	-O	707	9.22	210.07
	P+	804	10.48	215.93
	-P	2160	28.15	201.64
	TOTAL	4711	61.41	219.99
2	E	0	0.00	0.00
	U	0	0.00	0.00
	R	190	2.48	368.53
	O+	938	12.23	289.01
	-O	354	4.61	256.50
	P+	517	6.74	232.23
	-P	123	1.60	203.42
	TOTAL	2122	27.66	271.91
3	E	0	0.00	0.00
	U	0	0.00	0.00
	R	118	1.54	363.89
	O+	309	4.03	324.01
	-O	159	2.07	292.59
	P+	129	1.68	255.66
	-P	16	0.21	194.13
	TOTAL	731	9.53	308.71
4	E	0	0.00	0.00
	U	4	0.05	418.46
	R	37	0.48	390.61
	O+	40	0.52	335.68
	-O	6	0.08	324.81
	P+	13	0.17	330.43
	-P	3	0.04	225.73
	TOTAL	103	1.34	354.13
5	E	0	0.00	0.00
	U	0	0.00	0.00
	R	2	0.03	438.55
	O+	2	0.03	399.82
	-O	0	0.00	0.00
	P+	1	0.01	347.90
	-P	0	0.00	0.00
	TOTAL	5	0.07	404.93
TOTAL	E	0	0.00	0.00
	U	4	0.05	418.46
	R	398	5.19	362.45
	O+	2278	29.69	284.53
	-O	1226	15.98	234.74
	P+	1464	19.08	226.30
	-P	2302	30.01	201.72
	TOTAL	7672	100.00	244.72



Raport național clasificare pentru categoria "E"- carcase ale altor bovine femele cu vârsta de 12 luni și mai mult (vițele)

Luna: octombrie-20

GRASIME	CONFORMAȚIE	NUMAR	PROCENT DIN TOTAL	GREUTATE MEDIE
1	E	0	0.00	0.00
	U	5	0.28	384.16
	R	42	2.36	298.83
	O+	243	13.68	252.16
	-O	203	11.43	209.83
	P+	447	25.17	190.57
	-P	134	7.55	156.20
	TOTAL	1074	60.47	208.99
2	E	0	0.00	0.00
	U	0	0.00	0.00
	R	31	1.75	310.46
	O+	170	9.57	250.00
	-O	129	7.26	238.08
	P+	94	5.29	214.13
	-P	10	0.56	171.89
	TOTAL	434	24.44	241.21
3	E	0	0.00	0.00
	U	3	0.17	346.92
	R	42	2.36	301.39
	O+	95	5.35	295.85
	-O	58	3.27	266.68
	P+	31	1.75	237.70
	-P	0	0.00	0.00
	TOTAL	229	12.89	282.27
4	E	0	0.00	0.00
	U	1	0.06	446.88
	R	16	0.90	328.11
	O+	14	0.79	317.79
	-O	4	0.23	309.92
	P+	3	0.17	273.75
	-P	0	0.00	0.00
	TOTAL	38	2.14	321.23
5	E	0	0.00	0.00
	U	0	0.00	0.00
	R	0	0.00	0.00
	O+	1	0.06	406.11
	-O	0	0.00	0.00
	P+	0	0.00	0.00
	-P	0	0.00	0.00
	TOTAL	1	0.06	406.11
TOTAL	E	0	0.00	0.00
	U	9	0.51	378.72
	R	131	7.38	305.98
	O+	523	29.45	261.44
	-O	394	22.18	228.47
	P+	575	32.38	197.40
	-P	144	8.11	157.29
	TOTAL	1776	100.00	228.83



Raport național clasificare pentru categoria "Z"- carcase de bovine cu vârsta cuprinsă între 8 luni și mai puțin de 12 luni (tineret bovin)

Luna: octombrie-20

GRASIME	CONFORMAȚIE	NUMAR	PROCENT DIN TOTAL	GREUTATE MEDIE
1	E	0	0.00	0.00
	U	0	0.00	0.00
	R	9	0.82	241.47
	O+	63	5.74	204.82
	-O	112	10.20	183.85
	P+	660	60.11	157.40
	-P	58	5.28	138.87
	TOTAL	902	82.15	163.65
2	E	0	0.00	0.00
	U	0	0.00	0.00
	R	6	0.55	275.87
	O+	48	4.37	224.20
	-O	72	6.56	226.47
	P+	36	3.28	212.82
	-P	4	0.36	154.08
	TOTAL	166	15.12	222.90
3	E	0	0.00	0.00
	U	2	0.18	321.93
	R	4	0.36	308.19
	O+	15	1.37	276.22
	-O	6	0.55	275.05
	P+	1	0.09	248.33
	-P	0	0.00	0.00
	TOTAL	28	2.55	282.80
4	E	0	0.00	0.00
	U	0	0.00	0.00
	R	1	0.09	324.38
	O+	1	0.09	292.63
	-O	0	0.00	0.00
	P+	0	0.00	0.00
	-P	0	0.00	0.00
	TOTAL	2	0.18	308.51
TOTAL	E	0	0.00	0.00
	U	2	0.18	321.93
	R	20	1.82	269.28
	O+	127	11.57	221.27
	-O	190	17.30	202.88
	P+	697	63.48	160.40
	-P	62	5.65	139.85
	TOTAL	1098	100.00	175.91



Raport național clasificare toate categoriile de carcase de bovine cu vârsta de 8 luni sau mai mult

Luna: octombrie-20

GRASIME	CONFORMAȚIE	NUMAR	PROCENT DIN TOTAL	GREUTATE MEDIE
1	E	0	0.00	0.00
	U	21	0.14	423.72
	R	253	1.63	335.74
	O+	2187	14.09	267.08
	-O	1618	10.42	219.15
	P+	3152	20.30	196.59
	-P	2655	17.10	196.08
	TOTAL	9886	63.68	219.78
2	E	0	0.00	0.00
	U	12	0.08	395.37
	R	398	2.56	359.20
	O+	1561	10.06	287.70
	-O	796	5.13	256.05
	P+	842	5.42	232.99
	-P	170	1.10	195.85
	TOTAL	3779	24.34	272.58
3	E	1	0.01	437.08
	U	16	0.10	393.92
	R	512	3.30	333.84
	O+	568	3.66	322.06
	-O	260	1.67	288.41
	P+	174	1.12	253.69
	-P	16	0.10	194.13
	TOTAL	1547	9.97	312.11
4	E	0	0.00	0.00
	U	13	0.08	417.31
	R	179	1.15	338.34
	O+	76	0.49	327.83
	-O	10	0.06	318.85
	P+	16	0.10	319.81
	-P	3	0.02	225.73
	TOTAL	297	1.91	336.32
5	E	0	0.00	0.00
	U	0	0.00	0.00
	R	9	0.06	350.51
	O+	5	0.03	374.04
	-O	0	0.00	0.00
	P+	1	0.01	347.90
	-P	0	0.00	0.00
	TOTAL	15	0.10	358.18
TOTAL	E	1	0.01	437.08
	U	62	0.40	409.20
	R	1351	8.70	342.37
	O+	4397	28.32	282.68
	-O	2684	17.29	237.18
	P+	4185	26.96	206.79
	-P	2844	18.32	196.08
	TOTAL	15524	100.00	244.20