

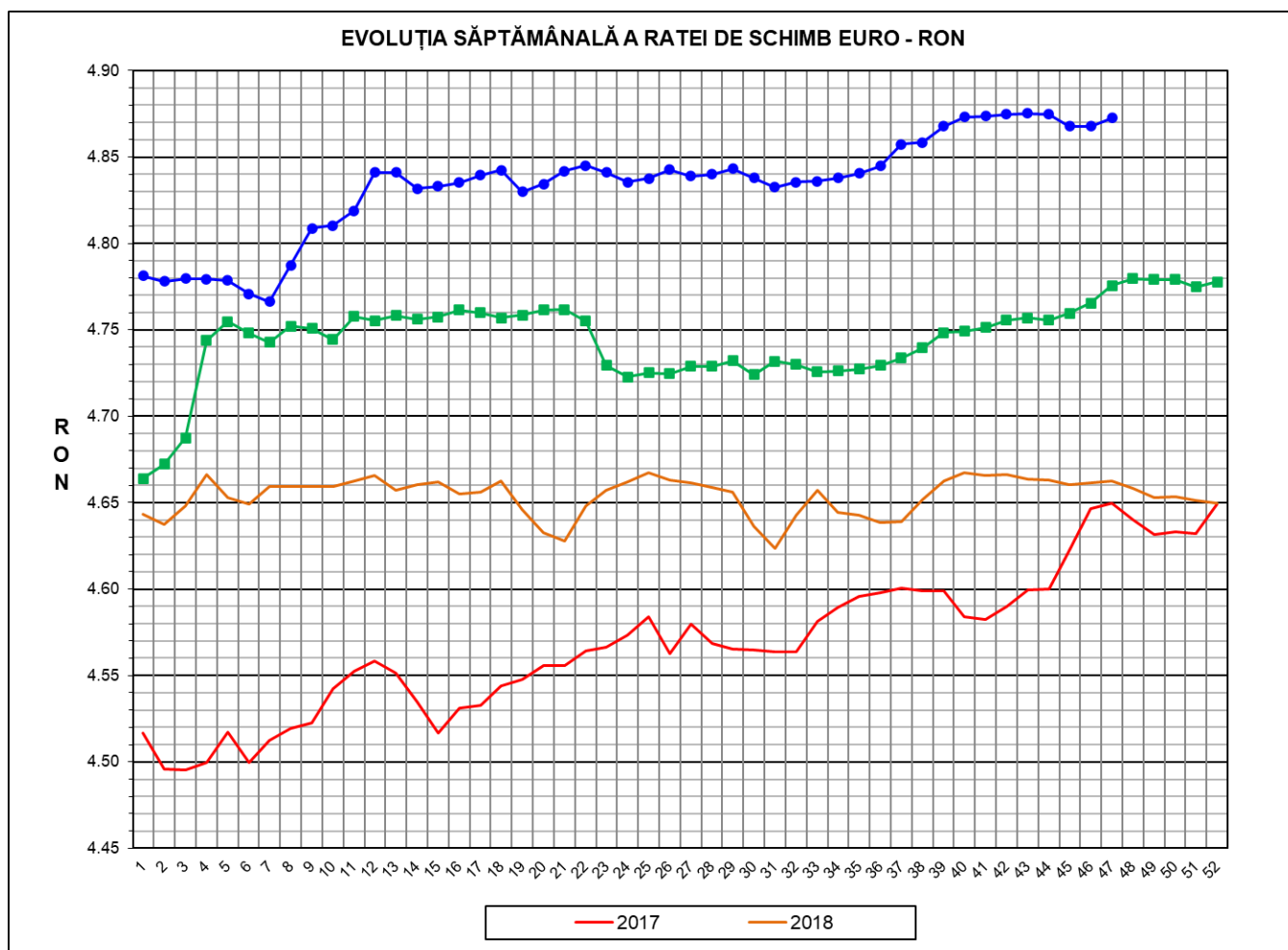

# Prețul de piață al porcilor la intrarea în abator

## Săptămâna 47 (16 – 22 noiembrie 2020)



<b>RATA DE SCHIMB EURO - RON</b>			
<b>SĂPT 47 / 2020</b>	<b>VARIAȚIE</b>		
	<b>1 SĂPT</b>	<b>4 SĂPT</b>	<b>1 AN</b>
<b>1€ = 4.8725 RON</b>	<b>0.10%</b>	<b>-0.06%</b>	<b>2.03%</b>



**SITUAȚIA CARCASELOR DE PORCINE CLASIFICATE  
ÎN FUNCȚIE DE PROVENIENȚA PORCILOR SACRIFICAȚI  
ÎN SĂPTĂMÂNA 16 - 22 NOIMBRIE 2020**

		NUMĂR CARCASE	% DIN TOTAL
PROVENIENȚĂ PORCI SACRIFICAȚI	TRANZACȚII COMERCIALE ÎNTRE ABATOARE ȘI	47,986	56.21
	FERME PROPRII ALE ABATOARELOR	28,760	33.69
	PRESTĂRI SERVICII	8,618	10.10
<b>TOTAL CARCASE CLASIFICATE CU GREUTATEA CALDĂ 50 - 120 KG</b>		<b>85,364</b>	<b>100.00</b>
DIN CARE DIN COMERȚ INTRACOMUNITAR		6,377	7.47

Situația porcilor proveniți din tranzacții comerciale  
între abatoare și furnizori care fac obiectul raportării prețurilor  
în săptămâna 16 - 22 noiembrie 2020

Tip preț la intrarea în abator		Carcase cu greutatea caldă 60 - 120 kg			
		SEUROP		d.c. S+E	
		nr	% din total carcase clasificate	nr	% din total carcase
De bază pentru 56% carne macră	în carcasă	434	0.5%	430	0.5%
	în viu	1,957	2.3%	1,724	2.0%
Forfetar în viu		45,321	53.1%	43,327	50.8%
Total		47,712	55.9%	45,481	53.3%

 Carcase incluse în raportul național de prețuri pentru DG AGRI



## Prețul de piață al porcilor în săptămâna 16 - 22 noiembrie 2020

Clasa	% carne macră	Număr porci	% din total porci	Procent mediu carne macră	Greutate medie (kg)		Preț mediu (RON / 100 kg)	
					vie	carcasă caldă - 2%	viu	carcasă caldă - 2%
S	≥ 60	28,371	59.46	62.2	110.6	85.0	514.96	670.10
E	55 - 59.9	17,110	35.86	58.2	114.5	88.0	513.13	667.10
U	50 - 54.9	1,976	4.14	53.3	119.9	92.9	504.82	651.11
ROP	< 50	255	0.53	47.2	121.3	94.4	494.96	635.67
<b>TOTAL</b>		<b>47,712</b>	<b>100.00</b>	<b>60.3</b>	<b>112.4</b>	<b>86.5</b>	<b>513.73</b>	<b>667.96</b>

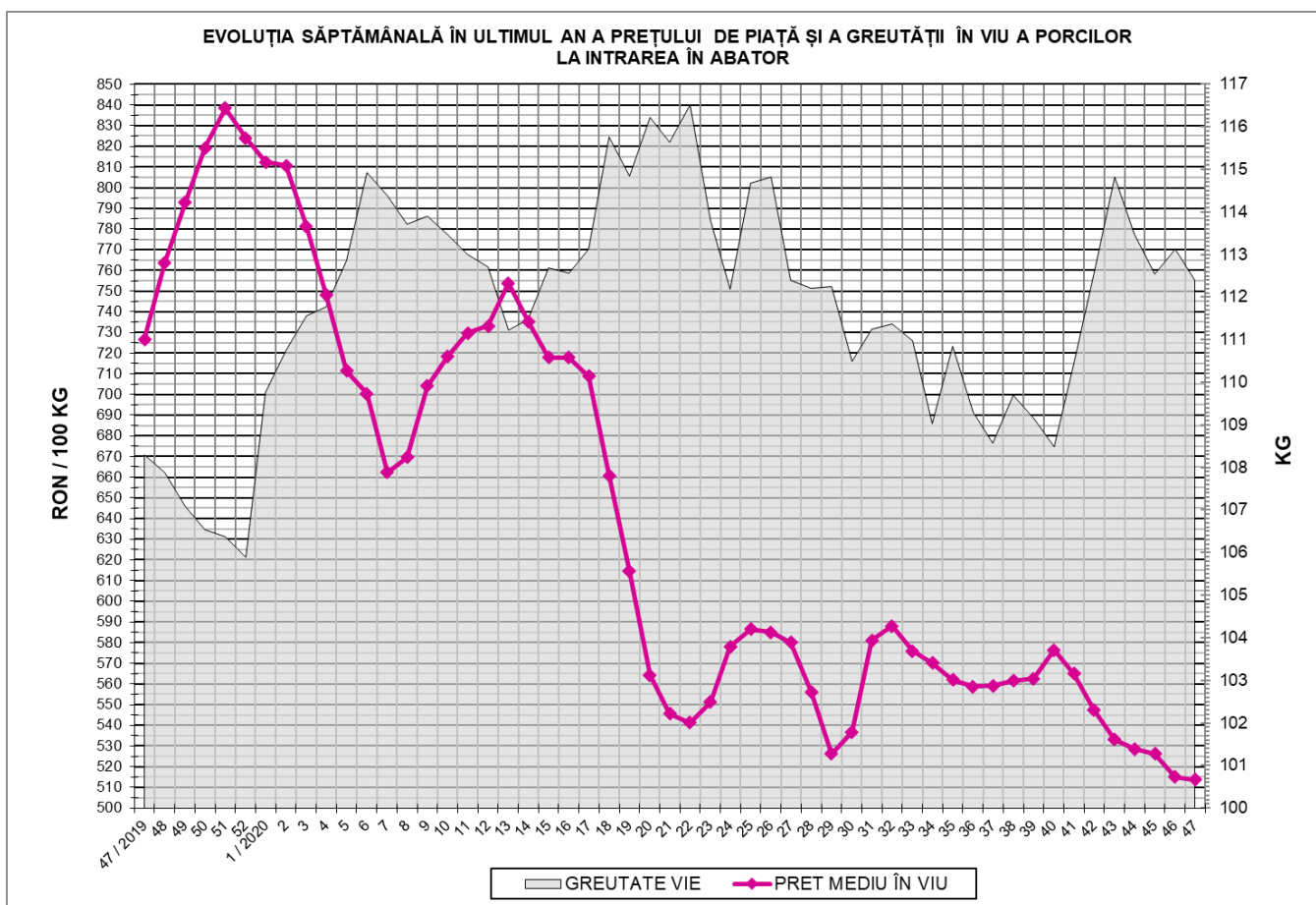



EVOLUȚIA SĂPTĂMÂNALĂ A PREȚULUI DE PIAȚĂ ÎN VIU AL PORCILOR ÎN ROMÂNIA (1)

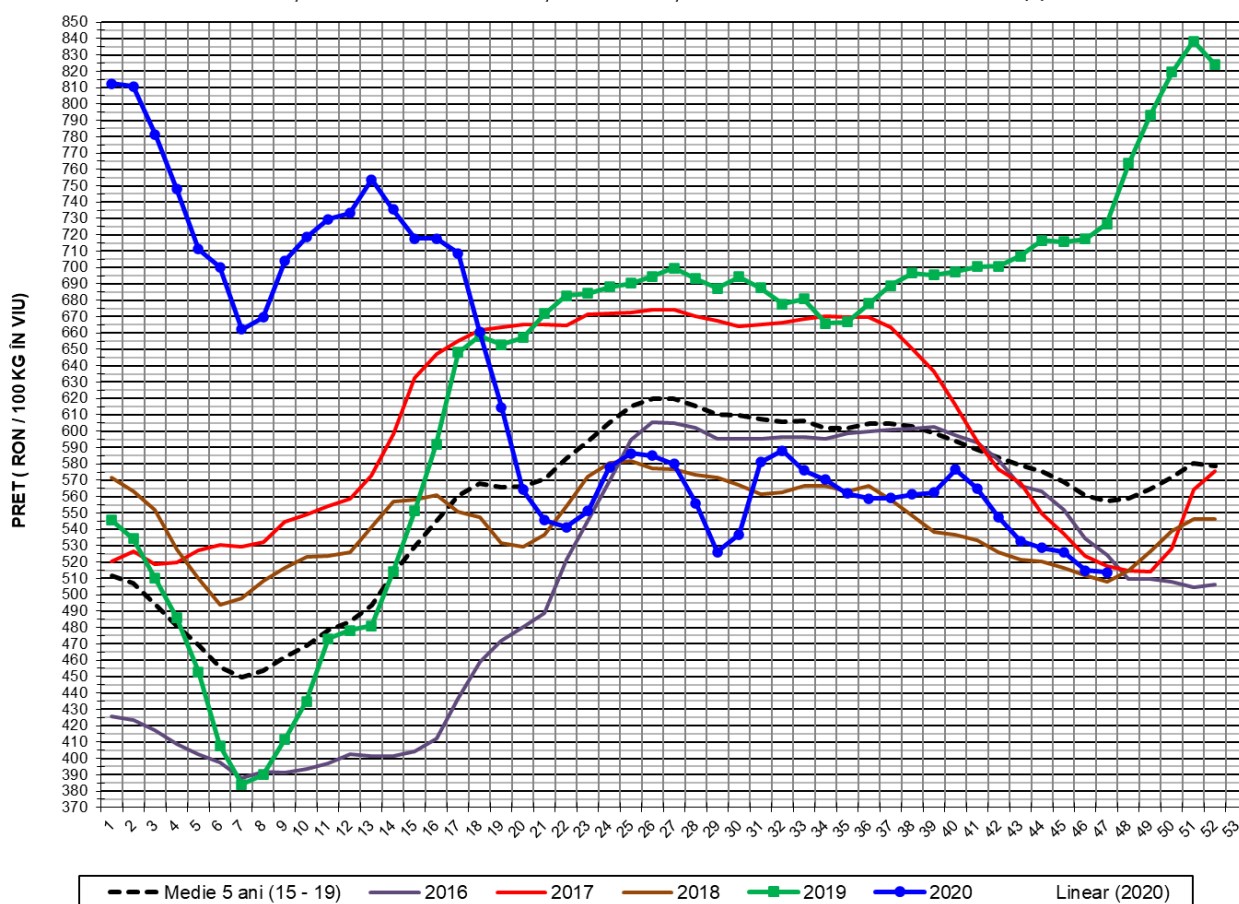

PREȚ ÎN VIU				
SĂPT 47 / 2020	VARIAȚIE			
	1 SĂPT	4 SĂPT	1 AN	MEDIE 5 ANI (2015 - 2019)
513.73 RON	-0.24%	-3.62%	-29.30%	-7.77%

EVOLUȚIA SĂPTĂMÂNALĂ A PREȚULUI DE PIAȚĂ ÎN VIU AL PORCILOR ÎN ROMÂNIA (2)

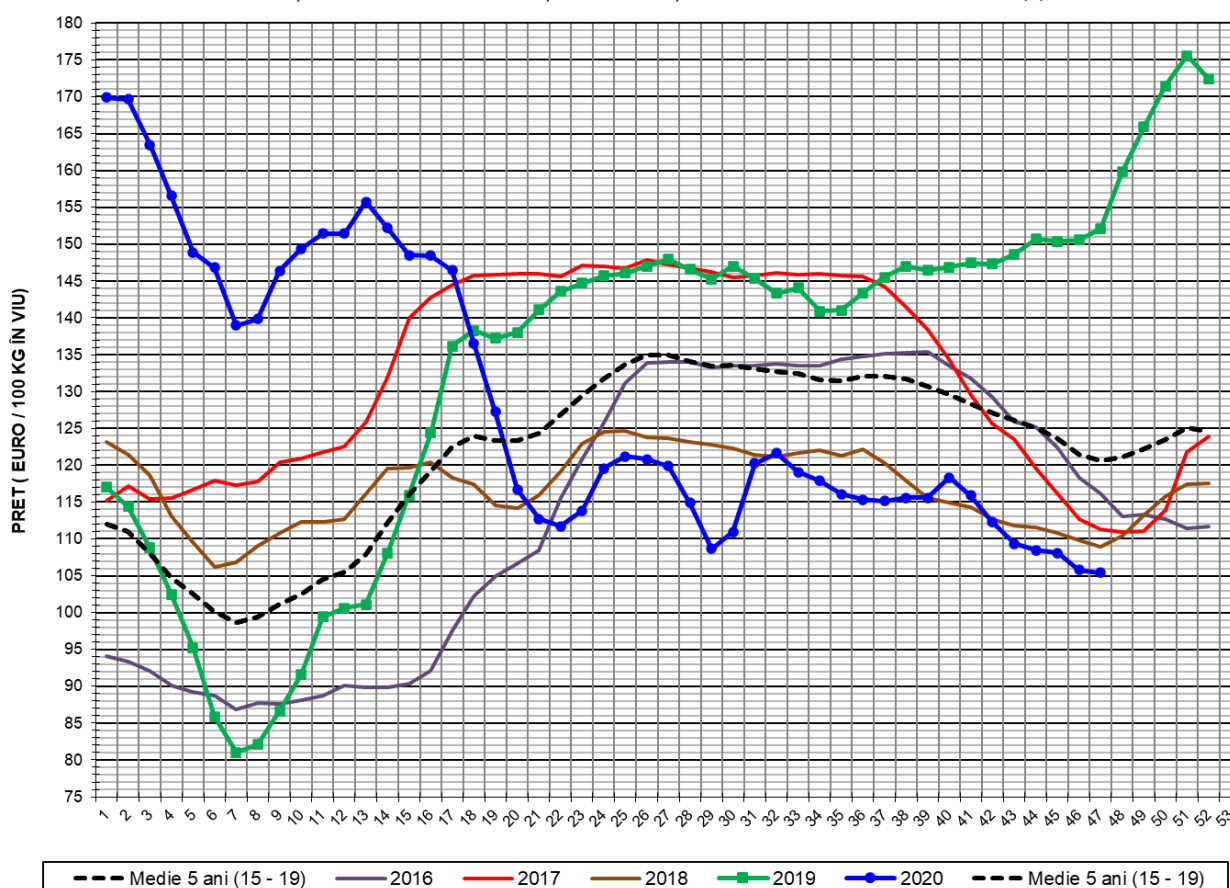

PREȚ ÎN VIU				
SĂPT 47 / 2020	VARIAȚIE			
	1 SĂPT	4 SĂPT	1 AN	MEDIE 5 ANI (2015 - 2019)
105.43 €	-0.34%	-3.57%	-30.71%	-12.58%



PREȚUL CARCASELOR DE PORCINE CALITATEA STANDARD - CLASELE "S" & "E"  
ÎN SĂPTĂMÂNA 16 - 22 NOIEMBRIE 2020

% CARNE MACRĂ		NUMĂR PORCI	% CUMULATIV DIN TOTAL PORCI	GREUTATE (KG)		PREȚ MEDIU (RON/ 100 KG)	
NIVEL GRILA PREȚURI	MEDIE			VIE	CARCASA CALDĂ - 2%	VIU	CARCASA CALDĂ - 2%
≥64	65.0	4,116	8.63	108.84	83.89	517.50	671.44
63	63.4	4,102	17.22	109.27	83.80	515.27	671.88
62	62.4	5,819	29.42	110.06	84.45	515.19	671.37
61	61.5	7,329	44.78	111.20	85.40	514.19	669.55
60	60.5	7,005	59.46	112.13	86.29	513.96	667.85
59	59.5	5,941	71.91	113.00	86.79	514.72	670.14
58	58.5	4,581	81.52	114.28	87.71	514.16	669.90
57	57.5	3,159	88.14	115.07	88.62	512.56	665.49
56	56.5	2,060	92.45	116.07	89.59	510.79	661.78
55	55.5	1,369	95.32	117.46	90.81	507.94	656.96
54	54.5	837	97.08	118.56	91.68	506.62	655.16
53	53.5	481	98.09	119.82	92.86	507.30	654.58
52	52.5	317	98.75	120.74	93.89	504.69	649.01
51	51.4	203	99.18	120.98	94.22	498.32	639.85
≤50	48.3	393	100.00	122.28	95.19	495.20	636.13
MEDIE	60.3	47,712	100.00	112.40	86.45	513.73	667.96

Culorile de fond ale rândurilor din tabelul de mai sus au legătură cu grila de prețuri.



EVOLUȚIA SĂPTĂMÂNALĂ A PREȚULUI DE PIAȚĂ AL CARCASELOR - CLASELE "S" & "E" ÎN ROMÂNIA (1)

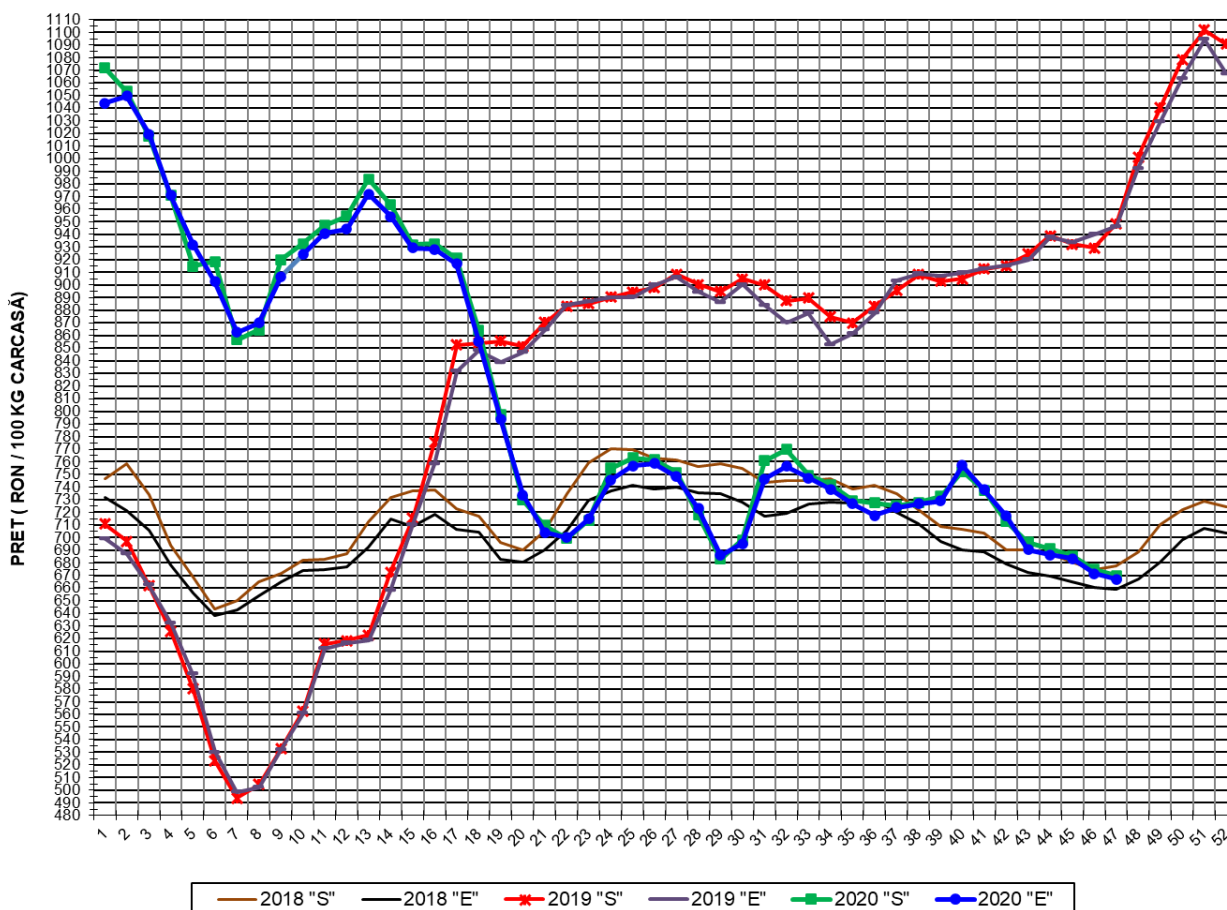

PREȚ NAȚIONAL CARCASE CALITATEA STANDARD - CLASELE "S" & "E"				
CLASA	PREȚ SĂPT 47 / 2020	VARIAȚIE		
		1 SĂPT	4 SĂPT	1 AN
S	670.10 RON	-0.68%	-3.79%	-29.36%
E	667.10 RON	-0.64%	-3.40%	-29.52%

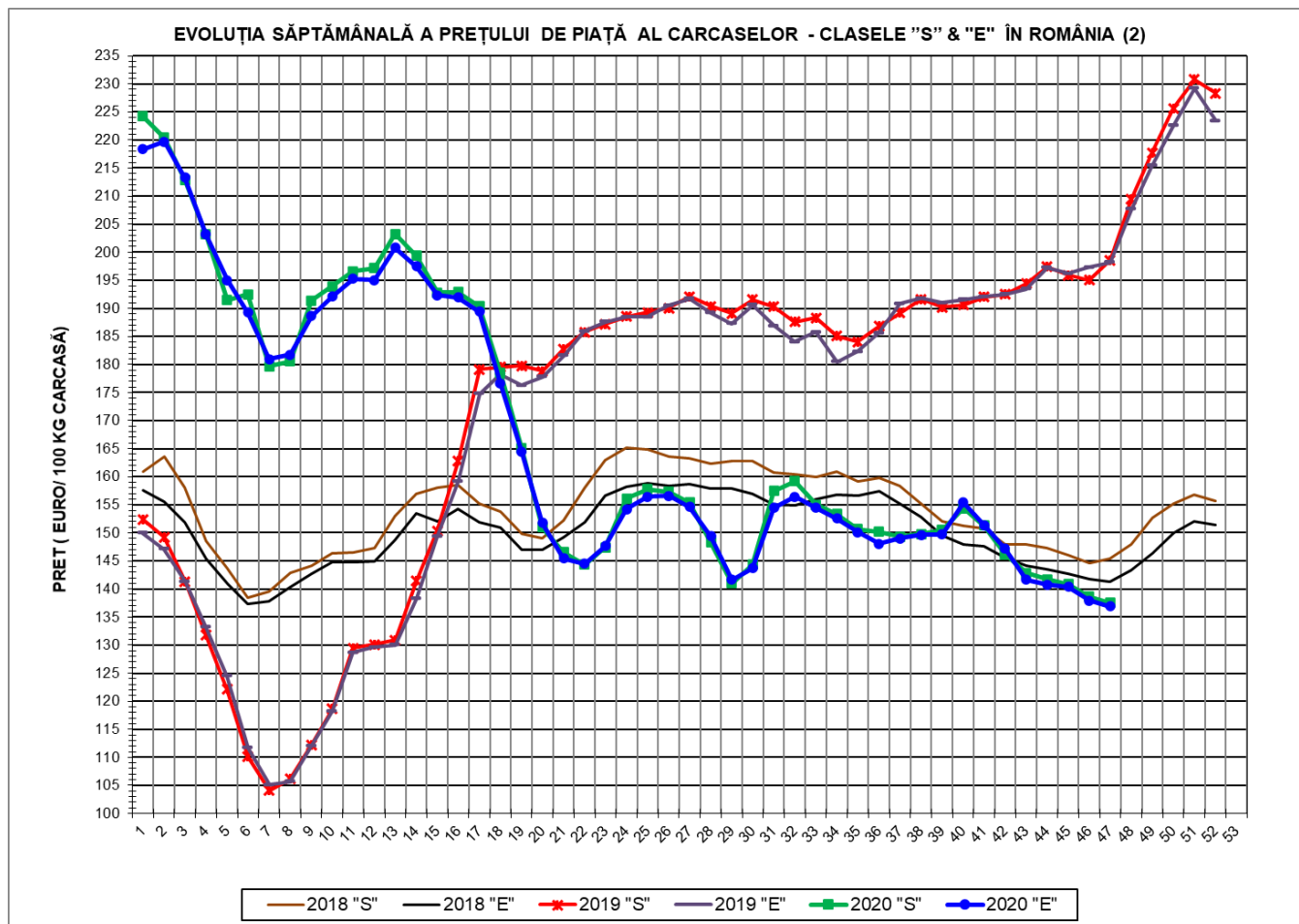

<b>PREȚ NAȚIONAL CARCASE CALITATEA STANDARD - CLASELE "S"&amp;"E"</b>				
<b>CLASA</b>	<b>PREȚ SAPT 47 / 2020</b>	<b>VARIAȚIE</b>		
		<b>1 SĂPT</b>	<b>4 SĂPT</b>	<b>1 AN</b>
<b>S</b>	<b>137.53 €</b>	<b>-0.78%</b>	<b>-3.74%</b>	<b>-30.76%</b>
<b>E</b>	<b>136.91 €</b>	<b>-0.74%</b>	<b>-3.35%</b>	<b>-30.93%</b>





**% PREȚ DE PIAȚĂ ÎN ROMÂNIA ȘI ÎN UE27 vs PRAGUL (PREȚUL) DE REFERINȚĂ UE27**

SAPTAMANA	PREȚ (EUR)					% PREȚ vs PRAGUL (PREȚUL) DE REFERINȚĂ UE27 (*)				
	ROMÂNIA			UE28		ROMÂNIA			UE28	
	"S"	"E"	"S" + "E"	"S"	"E"	"S"	"E"	"S" + "E"	"S"	"E"
21 / 2020	146.56	145.45	146.15	161.34	159.42	97.10%	96.36%	96.83%	106.89%	105.62%
22	144.34	144.50	144.40	163.32	162.91	95.63%	95.74%	95.67%	108.20%	107.93%
23	147.44	147.66	147.52	164.58	163.47	97.68%	97.83%	97.74%	109.04%	108.30%
24	156.10	154.22	155.39	165.09	163.37	103.42%	102.17%	102.95%	109.37%	108.24%
25	157.78	156.46	157.27	164.12	161.62	104.53%	103.66%	104.19%	108.73%	107.08%
26	157.27	156.63	157.03	165.54	162.44	104.20%	103.77%	104.03%	109.67%	107.62%
27	155.37	154.62	155.08	163.25	158.92	102.94%	102.44%	102.75%	108.16%	105.29%
28	148.29	149.37	148.70	159.38	153.69	98.25%	98.96%	98.51%	105.59%	101.83%
29	140.99	141.66	141.24	155.51	148.22	93.41%	93.85%	93.57%	103.03%	98.20%
30	144.30	143.72	144.09	155.21	149.88	95.60%	95.22%	95.46%	102.83%	99.30%
31	157.45	154.43	156.31	155.99	150.73	104.31%	102.31%	103.56%	103.35%	99.86%
32	159.19	156.41	158.15	155.50	151.03	105.47%	103.63%	104.78%	103.02%	100.06%
33	155.00	154.48	154.80	155.24	150.88	102.69%	102.35%	102.56%	102.85%	99.96%
34	153.36	152.60	153.07	155.54	150.62	101.60%	101.10%	101.41%	103.05%	99.79%
35	150.66	150.11	150.46	155.67	150.57	99.82%	99.45%	99.68%	103.13%	99.76%
36	150.17	148.06	149.38	156.33	150.78	99.49%	98.09%	98.97%	103.57%	99.90%
37	149.30	148.99	149.19	155.80	149.83	98.91%	98.71%	98.84%	103.22%	99.26%
38	149.80	149.61	149.74	150.42	142.61	99.25%	99.12%	99.20%	99.66%	94.48%
39	150.51	149.74	150.24	149.88	141.57	99.72%	99.21%	99.53%	99.30%	93.79%
40	154.41	155.39	154.74	149.45	141.23	102.30%	102.95%	102.52%	99.02%	93.57%
41	151.31	151.41	151.35	148.83	140.67	100.25%	100.31%	100.27%	98.60%	93.20%
42	146.18	147.15	146.51	148.61	140.42	96.84%	97.49%	97.07%	98.46%	93.03%
43	142.87	141.65	142.36	148.33	139.63	94.65%	93.84%	94.32%	98.27%	92.51%
44	141.76	140.79	141.38	147.75	139.37	93.92%	93.28%	93.67%	97.89%	92.34%
45	140.82	140.39	140.65	147.10	139.20	93.30%	93.01%	93.18%	97.46%	92.22%
46	138.61	137.93	138.34	144.68	137.01	91.83%	91.38%	91.65%	95.85%	90.77%
47	137.53	136.91	137.29	140.98	133.81	91.11%	90.71%	90.96%	93.40%	88.65%

(\*) 150.939 EUR conform Art. 7 [1] al Reg. [UE] nr. 1308/2013



EVOLUȚIA SĂPTĂMÂNALĂ A PREȚULUI CLASA "E" ÎN UE27 ȘI ÎN CÂTEVA STATE MEMBRE

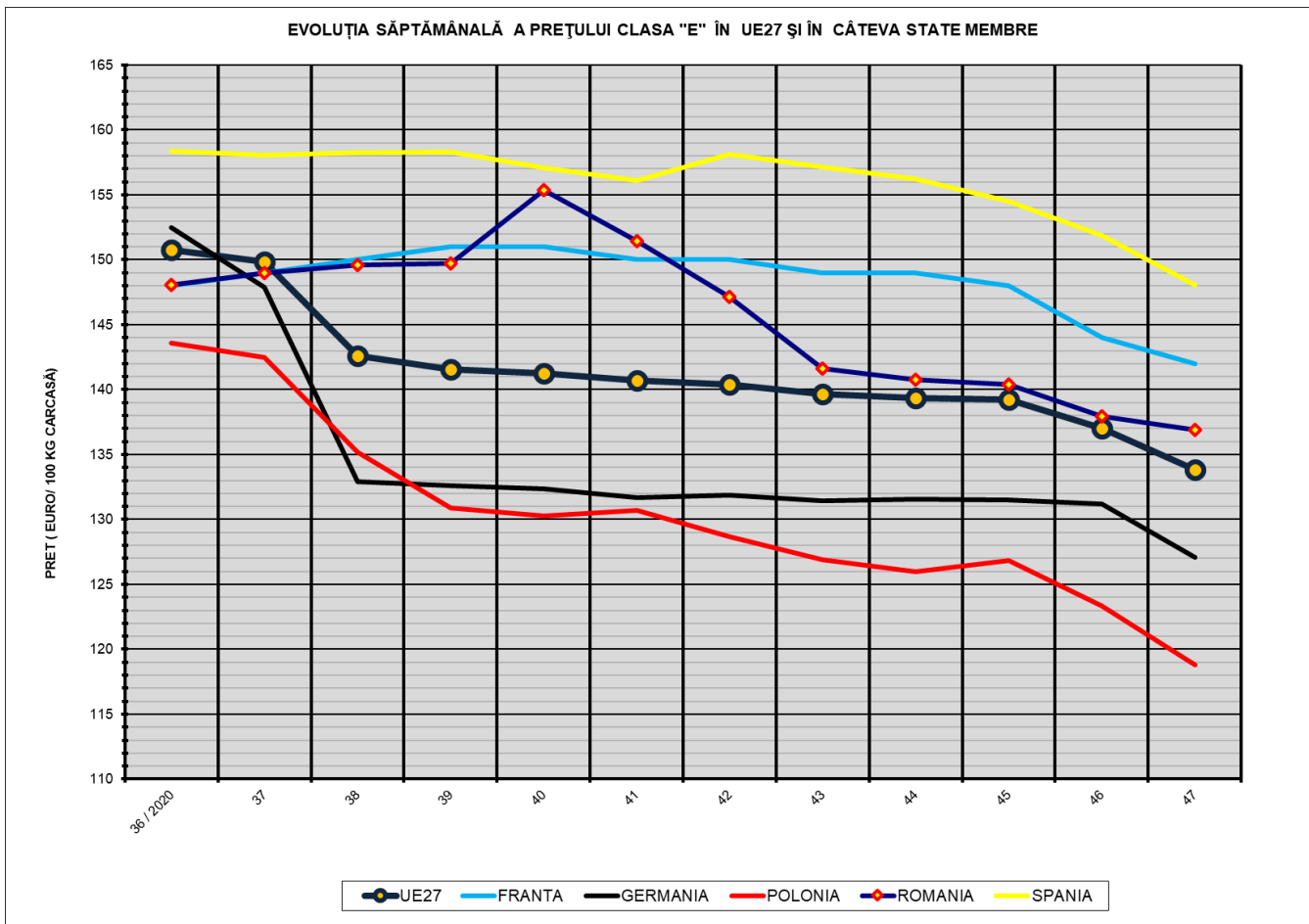

COMPARAȚII DE PREȚURI

SĂPT 47 / 2020 =	UE27	FR	DE	PL	RO	ES	RO vs UE27	RO vs FR	RO vs DE	RO vs PL	RO vs ES
	133.81 €	142.00 €	127.06 €	118.78 €	136.91 €	148.06 €	3.10 € 2.3%	-5.09 € -3.6%	9.85 € 7.8%	18.13 € 15.3%	-11.15 € -7.5%

PREȚUL CARCASELOR DIN CLASA "E" ÎN STATELE MEMBRE (FĂRĂ GRECIA, ITALIA, MALTA)  
VERSUS PREȚUL UE27 ÎN SĂPTĂMÂNA 16 - 22 NOIEMBRIE 2020

