



Prețul de piață al bovinelor la intrarea în abator Săptămâna 46 (9 – 15 noiembrie 2020)

SITUAȚIA CARCASELOR DE BOVINE CLASIFICATE ÎN FUNCȚIE DE PROVENIENȚA BOVINELOR SACRIFICATE
ÎN SĂPTĂMÂNA 9 - 15 NOIEMBRIE 2020

PROVENIENȚĂ BOVINĂ	CARCASE CLASIFICATE:						PREȚ FEZABIL CATEGORIILE:						
	BOVINE CU VÂRSTA:				TOTAL		A, B, C, D, E, Z				V		
	DE 8 LUNI SAU MAI MULT (A, B, C, D, E, Z)		MAI MICĂ DE 8 LUNI (V)				TOATE CLASELE		CLASELE CONFORM ART 7, REG (UE)		TOATE CLASELE		
	NUMĂR	%	NUMĂR	%	NUMĂR	%	NUMĂR	%	NUMĂR	%	NUMĂR	%	
CUMPĂRATE	1,643	42.4	93	2.4	1,736	44.8	1,517	39.1	563	14.5	65	1.7	
FERME PROPRII ALE ABATOARELOR	251	6.5	5	0.1	256	6.6	242	6.2	89	2.3	4	0.1	
PRESTĂRI SERVICII	PRODUCĂTORI	1,435	37.0	67	1.7	1,502	38.7	1,397	36.0	285	7.3	65	1.7
	COMERCIANȚI	339	8.7	45	1.2	384	9.9	333	8.6	89	2.3	45	1.2
TOTAL	3,668	94.6	210	5.4	3,878	100.0	3,489	90.0	1,026	26.5	179	4.6	

1,759 Carcase incluse în rapoartele naționale de prețuri de piață pentru carcasele de bovine cu vârsta de 8 luni sau mai mult
45.3% din total carcase clasificate

652 Carcase incluse în raportul național de prețuri de piață pentru Comisia Europeană
16.8% din total carcase clasificate

69 Carcase incluse în rapoartele naționale de prețuri de piață pentru carcasele de bovine cu vârsta mai mică de 8 luni (viței)
1.8% din total carcase clasificate

Factor general de ajustare pentru cheltuielile de transport a prețurilor raportate: 0.08 RON/kg carcasă caldă-2%

Prețul în viu al bovinelor din toate clasele de conformație și acoperire cu grăsime
la intrarea în abator în săptămâna 9- 15 noiembrie 2020

Categorie	Număr	Greutate în viu (kg)	Preț în viu (RON / 100 kg)	Modificare preț	
				1 săpt	1 an
"A" - TĂURAȘI	414	488.5	735.4	-0.15%	7.13%
"B" - TAURI	106	583.4	693.3	2.91%	0.90%
"C" - BOI	26	810.6	652.6	7.87%	1.59%
"D" - VACI	854	495.2	529.3	-1.04%	4.43%
"E" - VIȚELE	208	480.8	637.7	1.85%	7.15%
"Z" - TINERET BOVIN	151	367.5	687.6	1.72%	8.80%
A + B + C + D + E + Z	1,759	491.0	615.0	0.67%	7.62%
"V" - VIȚEI	69	252.4	704.6	7.83%	9.41%



Raport național prețuri de piață carcase de bovine cu vârsta de 8 luni sau mai mult, la intrarea în abator conform grilei UE

Săptămâna: 46

din: 09/11/20

până în 15/11/20

"A"- CARCASE DE MASCULI NECASTRATI CU VÂRSTA CUPRINSĂ ÎNTRU 12 LUNI ȘI MAI PUȚIN DE 24 DE LUNI (TĂURAȘI)								
CONFORMAȚIE	PREȚ MEDIU (RON / 100 kg)					NUMĂR CARCASE	TOTAL	
	GRĂSIMI						GREUTATE MEDIE	PREȚ MEDIU (RON / 100 kg)
	1	2	3	4	5			
E	0.0	0.0	0.0	0.0	0.0	0	0.0	0.0
U	1863.0	1670.0	0.0	0.0	0.0	2	336.7	1778.5
R	1586.8	1465.3	1698.6	0.0	1201.0	51	312.7	1588.0
O	1384.2	1432.7	1331.3	1308.0	0.0	237	252.1	1398.2
P	1373.7	1434.8	0.0	0.0	0.0	124	224.9	1385.7
TOTAL	1404.9	1438.8	1525.9	1308.0	1201.0	414	251.8	1426.3

"B"- CARCASE DE MASCULI NECASTRATI CU VÂRSTA DE 24 DE LUNI ȘI MAI MULT (TAURI)								
CONFORMAȚIE	PREȚ MEDIU (RON / 100 kg)					NUMĂR CARCASE	TOTAL	
	GRĂSIMI						GREUTATE MEDIE	PREȚ MEDIU (RON / 100 kg)
	1	2	3	4	5			
E	0.0	0.0	0.0	0.0	0.0	0	0.0	0.0
U	1343.0	0.0	0.0	0.0	0.0	1	384.2	1343.0
R	1353.8	1327.6	1427.0	1436.3	0.0	16	411.7	1402.3
O	1355.7	1311.4	1254.1	1334.0	0.0	69	305.1	1331.0
P	1385.7	1236.1	0.0	0.0	0.0	20	188.7	1351.2
TOTAL	1360.8	1306.4	1339.9	1422.6	0.0	106	300.0	1348.3

"C"- CARCASE DE MASCULI CASTRAȚI CU VÂRSTA DE 12 LUNI ȘI MAI MULT (BOI)								
CONFORMAȚIE	PREȚ MEDIU (RON / 100 kg)					NUMĂR CARCASE	TOTAL	
	GRĂSIMI						GREUTATE MEDIE	PREȚ MEDIU (RON / 100 kg)
	1	2	3	4	5			
E	0.0	0.0	0.0	0.0	0.0	0	0.0	0.0
U	0.0	0.0	1353.0	0.0	0.0	1	393.0	1353.0
R	1218.1	1323.5	1353.0	0.0	0.0	10	496.3	1307.2
O	1384.7	1222.7	0.0	0.0	0.0	14	351.5	1264.7
P	0.0	1257.0	0.0	0.0	0.0	1	406.2	1257.0
TOTAL	1316.7	1272.5	1353.0	0.0	0.0	26	410.9	1287.4

"D"- CARCASE DE FEMELE CARE AU FĂȚAT (VACI)								
CONFORMAȚIE	PREȚ MEDIU (RON / 100 kg)					NUMĂR CARCASE	TOTAL	
	GRĂSIMI						GREUTATE MEDIE	PREȚ MEDIU (RON / 100 kg)
	1	2	3	4	5			
E	0.0	0.0	0.0	0.0	0.0	0	0.0	0.0
U	1203.0	0.0	0.0	0.0	0.0	2	335.2	1203.0
R	1229.2	1086.6	1111.1	1040.8	0.0	22	323.6	1106.9
O	1170.9	1147.5	1167.5	1213.2	0.0	447	259.5	1163.9
P	1026.9	1066.1	1057.2	0.0	0.0	383	201.2	1040.0
TOTAL	1094.2	1116.7	1149.5	1169.9	0.0	854	235.2	1114.5

"E"- CARCASE ALE ALTOR BOVINE FEMELE CU VÂRSTA DE 12 LUNI ȘI MAI MULT (VIȚELE)								
CONFORMAȚIE	PREȚ MEDIU (RON / 100 kg)					NUMĂR CARCASE	TOTAL	
	GRĂSIMI						GREUTATE MEDIE	PREȚ MEDIU (RON / 100 kg)
	1	2	3	4	5			
E	0.0	0.0	0.0	0.0	0.0	0	0.0	0.0
U	0.0	2327.0	0.0	0.0	0.0	1	400.0	2327.0
R	1323.8	1274.9	1312.6	0.0	0.0	14	295.3	1295.8
O	1281.4	1275.7	1286.9	1332.2	0.0	146	244.1	1282.1
P	1229.4	1218.3	1236.0	1236.0	0.0	47	204.2	1228.2
TOTAL	1268.1	1289.8	1282.6	1305.7	0.0	208	239.3	1281.3

"Z"- CARCASE DE BOVINE CU VÂRSTA CUPRINSĂ ÎNTRU 8 LUNI ȘI MAI PUȚIN DE 12 LUNI (TINERET BOVIN)								
CONFORMAȚIE	PREȚ MEDIU (RON / 100 kg)					NUMĂR CARCASE	TOTAL	
	GRĂSIMI						GREUTATE MEDIE	PREȚ MEDIU (RON / 100 kg)
	1	2	3	4	5			
E	0.0	0.0	0.0	0.0	0.0	0	0.0	0.0
U	0.0	0.0	0.0	0.0	0.0	0	0.0	0.0
R	0.0	1579.0	1580.0	0.0	0.0	2	281.8	1579.5
O	1374.5	1367.0	1380.8	0.0	0.0	74	199.2	1372.7
P	1288.1	1387.3	1291.0	0.0	0.0	75	174.8	1299.2
TOTAL	1329.7	1383.4	1396.2	0.0	0.0	151	188.2	1342.9

TOATE CATEGORIILE								
CONFORMAȚIE	PREȚ MEDIU (RON / 100 kg)					NUMĂR CARCASE	TOTAL	
	GRĂSIMI						GREUTATE MEDIE	PREȚ MEDIU (RON / 100 kg)
	1	2	3	4	5			
E	0.0	0.0	0.0	0.0	0.0	0	0.0	0.0
U	1414.9	2048.2	1353.0	0.0	0.0	7	360.1	1579.8
R	1474.1	1318.2	1482.9	1299.7	1201.0	115	341.9	1403.5
O	1287.3	1267.2	1204.9	1255.5	0.0	987	255.4	1264.3
P	1166.4	1161.5	1103.9	1236.0	0.0	650	202.8	1162.2
TOTAL	1244.7	1251.5	1243.7	1270.4	1201.0	1759	242.1	1247.4

Prețuri incluse în raportul național de prețuri pentru Comisia Europeană



Raport național parțial prețuri de piață carcase de bovine cu vârsta de 8 luni sau mai mult, la intrarea în abator conform grilei UE (*)

Săptămâna: 46

din: 09/11/20

până în 15/11/20

"A"- CARCASE DE MASCULI NECASTRAȚI CU VÂRSTA CUPRINSĂ ÎNȚRE 12 LUNI ȘI MAI PUȚIN DE 24 DE LUNI (TĂURAȘI)								
CONFORMAȚIE	PREȚ MEDIU (RON / 100 kg)					TOTAL		
	GRĂSIMI					NUMĂR CARCASE	GREUTATE MEDIE	PREȚ MEDIU (RON / 100 kg)
	1	2	3	4	5			
E	0.0	0.0	0.0	0.0	0.0	0	0.0	0.0
U	0.0	0.0	0.0	0.0	0.0	0	0.0	0.0
R	1568.6	1402.0	1552.2	0.0	1201.0	34	323.9	1508.2
O	1373.3	1434.0	1303.1	1308.0	0.0	196	248.9	1392.4
P	1331.1	1438.8	0.0	0.0	0.0	74	193.1	1367.3
TOTAL	1392.7	1431.5	1378.5	1308.0	1201.0	304	243.7	1404.8

"B"- CARCASE DE MASCULI NECASTRAȚI CU VÂRSTA DE 24 DE LUNI ȘI MAI MULT (TAURI)								
CONFORMAȚIE	PREȚ MEDIU (RON / 100 kg)					TOTAL		
	GRĂSIMI					NUMĂR CARCASE	GREUTATE MEDIE	PREȚ MEDIU (RON / 100 kg)
	1	2	3	4	5			
E	0.0	0.0	0.0	0.0	0.0	0	0.0	0.0
U	1343.0	0.0	0.0	0.0	0.0	1	384.2	1343.0
R	1353.8	1327.6	1427.0	1436.3	0.0	16	411.7	1402.3
O	1359.0	1304.2	1232.5	1334.0	0.0	62	300.3	1330.4
P	1385.7	1127.0	0.0	0.0	0.0	18	173.8	1367.1
TOTAL	1363.5	1302.5	1342.5	1422.6	0.0	97	296.1	1351.0

"C"- CARCASE DE MASCULI CASTRAȚI CU VÂRSTA DE 12 LUNI ȘI MAI MULT (BOI)								
CONFORMAȚIE	PREȚ MEDIU (RON / 100 kg)					TOTAL		
	GRĂSIMI					NUMĂR CARCASE	GREUTATE MEDIE	PREȚ MEDIU (RON / 100 kg)
	1	2	3	4	5			
E	0.0	0.0	0.0	0.0	0.0	0	0.0	0.0
U	0.0	0.0	1353.0	0.0	0.0	1	393.0	1353.0
R	1218.1	1323.5	1353.0	0.0	0.0	10	496.3	1307.2
O	1384.7	1222.7	0.0	0.0	0.0	14	351.5	1264.7
P	0.0	1257.0	0.0	0.0	0.0	1	406.2	1257.0
TOTAL	1316.7	1272.5	1353.0	0.0	0.0	26	410.9	1287.4

"D"- CARCASE DE FEMELE CARE AU FĂȚAT (VACI)								
CONFORMAȚIE	PREȚ MEDIU (RON / 100 kg)					TOTAL		
	GRĂSIMI					NUMĂR CARCASE	GREUTATE MEDIE	PREȚ MEDIU (RON / 100 kg)
	1	2	3	4	5			
E	0.0	0.0	0.0	0.0	0.0	0	0.0	0.0
U	1203.0	0.0	0.0	0.0	0.0	2	335.2	1203.0
R	1229.2	1086.6	1090.2	1040.8	0.0	21	323.4	1100.8
O	1172.0	1148.2	1171.2	1213.2	0.0	421	254.1	1165.2
P	1026.9	1066.1	1054.7	0.0	0.0	382	201.0	1039.7
TOTAL	1094.5	1116.8	1147.4	1169.9	0.0	826	231.5	1112.7

"E"- CARCASE ALE ALTOR BOVINE FEMELE CU VÂRSTA DE 12 LUNI ȘI MAI MULT (VIȚELE)								
CONFORMAȚIE	PREȚ MEDIU (RON / 100 kg)					TOTAL		
	GRĂSIMI					NUMĂR CARCASE	GREUTATE MEDIE	PREȚ MEDIU (RON / 100 kg)
	1	2	3	4	5			
E	0.0	0.0	0.0	0.0	0.0	0	0.0	0.0
U	0.0	2327.0	0.0	0.0	0.0	1	400.0	2327.0
R	1323.8	1274.9	1593.0	0.0	0.0	11	282.5	1317.6
O	1286.2	1266.7	1265.7	1356.0	0.0	119	236.0	1277.5
P	1227.9	1215.8	0.0	0.0	0.0	35	181.2	1224.2
TOTAL	1272.8	1286.7	1298.7	1356.0	0.0	166	228.5	1282.9

"Z"- CARCASE DE BOVINE CU VÂRSTA CUPRINSĂ ÎNȚRE 8 LUNI ȘI MAI PUȚIN DE 12 LUNI (TINERET BOVIN)								
CONFORMAȚIE	PREȚ MEDIU (RON / 100 kg)					TOTAL		
	GRĂSIMI					NUMĂR CARCASE	GREUTATE MEDIE	PREȚ MEDIU (RON / 100 kg)
	1	2	3	4	5			
E	0.0	0.0	0.0	0.0	0.0	0	0.0	0.0
U	0.0	0.0	0.0	0.0	0.0	0	0.0	0.0
R	0.0	1579.0	1580.0	0.0	0.0	2	281.8	1579.5
O	1382.7	1370.3	1428.0	0.0	0.0	60	198.8	1379.8
P	1272.7	1590.9	0.0	0.0	0.0	36	173.1	1294.9
TOTAL	1337.4	1408.0	1515.9	0.0	0.0	98	191.1	1357.6

TOATE CATEGORIILE								
CONFORMAȚIE	PREȚ MEDIU (RON / 100 kg)					TOTAL		
	GRĂSIMI					NUMĂR CARCASE	GREUTATE MEDIE	PREȚ MEDIU (RON / 100 kg)
	1	2	3	4	5			
E	0.0	0.0	0.0	0.0	0.0	0	0.0	0.0
U	1254.0	2327.0	1353.0	0.0	0.0	5	369.5	1507.4
R	1458.2	1295.5	1365.7	1299.7	1201.0	94	351.3	1356.4
O	1277.6	1259.6	1198.0	1247.2	0.0	872	251.5	1258.0
P	1112.7	1148.1	1054.7	0.0	0.0	546	196.3	1119.5
TOTAL	1221.0	1240.5	1206.2	1269.1	1201.0	1517	238.2	1227.2

(*) Pentru calcularea prețurilor medii au fost luate în considerare doar bovinele cumparate de către abatoare



**Raport prețuri de piață din România versus prețuri de piață comunitare
conform Art.7 Regulamentul de punere în aplicare (UE) 2017/1184 al Comisiei din 20 aprilie 2017**

Săptămâna: 46

din: 09/11/20

până în: 15/11/20

CATEGORIA	CLASA	PREȚ MEDIU			PREȚ RO /PREȚ COMUNITAR (%)
		ROMANIA		UE	
		RON / 100 kg	€ / 100 kg	€ / 100 kg	
Z	U2	0.00	0.00	385.07	
Z	U3	0.00	0.00	374.19	
Z	R2	1579.00	324.38	366.29	-11.44
Z	R3	1580.00	324.58	358.96	-9.58 (*)
Z	O2	1366.96	280.82	300.44	-6.53
Z	O3	1380.77	283.65	289.15	-1.90
Z		1397.61	287.12	333.63	-13.94
A	U2	1670.00	343.07	391.04	-12.27
A	U3	0.00	0.00	367.14	
A	R2	1465.29	301.02	351.86	-14.45
A	R3	1698.61	348.95	352.49	-1.00 (*)
A	O2	1432.68	294.32	315.24	-6.64
A	O3	1331.33	273.50	326.18	-16.15
A		1448.47	297.56	355.72	-16.35
B	R3	1427.03	293.16	300.29	-2.37
C	U2	0.00	0.00	382.43	
C	U3	1353.00	277.95	389.38	-28.62
C	U4	0.00	0.00	373.94	
C	R3	1353.00	277.95	367.84	-24.44 (*)
C	R4	0.00	0.00	359.90	
C	O3	0.00	0.00	340.48	
C	O4	0.00	0.00	340.71	
C		1353.00	277.95	358.22	-22.41
D	R3	1111.06	228.25	341.56	-33.17
D	R4	1040.78	213.81	279.43	-23.48
D	O2	1147.51	235.73	234.87	0.37
D	O3	1167.54	239.85	256.53	-6.50 (*)
D	O4	1213.24	249.24	259.21	-3.85
D	P2	1066.13	219.02	214.15	2.27
D	P3	1057.19	217.18	256.28	-15.26
D		1122.63	230.62	262.57	-12.17
E	U2	2327.00	478.04	430.76	10.98
E	U3	0.00	0.00	411.85	
E	R2	1274.85	261.89	358.24	-26.90
E	R3	1312.63	269.66	363.90	-25.90 (*)
E	R4	0.00	0.00	339.15	
E	O2	1275.72	262.07	278.31	-5.84
E	O3	1286.88	264.37	297.06	-11.00
E	O4	1332.16	273.67	332.74	-17.75
E		1289.34	264.87	359.10	-26.24
TOATE CATEGORIILE		1249.90	256.77	323.41	-20.61

(*) CATEGORII ȘI CLASE DE REFERINȚĂ ÎN UE28: Z3, AR3, CR3, DO3 ȘI ER3



**CARCASE DE CARCASE DE BOVINE CU VÂRSTA DE 8 LUNI SAU MAI MULT LA INTRAREA ÎN ABATOR
CONFORM ART.7 REGULAMENTUL DE PUNERE ÎN APLICARE (UE) 2017/1184 AL COMISIEI DIN 20 APRILIE 2017**

Cotații naționale (RON / 100 kg)	SĂPT 46 / 2020	VARIAȚIE		
		1 SĂPT	1 AN	Medie 5 ani (15 - 19)
Tăurași "A"	1,448.47	6.04%	5.70%	18.39%
Vaci "D"	1,122.63	-0.34%	2.34%	16.25%
Vițele "E"	1,289.34	-3.55%	4.74%	16.43%

Prețuri medii europene (€ / 100 kg)	SĂPT 46 / 2020			VARIAȚIE					
				1 SĂPT			1 AN		
	A	D	E	A	D	E	A	D	E
UE27	355.72	262.57	359.10	0.93%	-1.29%	0.37%	-1.39%	-1.61%	-1.96%
Franța	366.26	321.84	418.01	0.11%	-0.95%	0.03%	-4.78%	6.53%	4.54%
Germania	356.82	226.41	292.38	-0.50%	-2.59%	-1.99%	-4.18%	-12.73%	-10.99%
Italia	441.84	223.09	445.99	9.83%	0.96%	1.57%	6.07%	-6.46%	3.25%
Țările de Jos	275.96	234.16	231.08	-11.61%	-0.36%	-0.15%	-20.12%	-7.93%	-2.01%
Polonia	298.47	225.32	289.52	1.35%	-3.74%	1.72%	-0.50%	-7.51%	-4.79%
România	297.56	230.62	264.87	6.04%	-0.34%	-3.55%	3.48%	0.19%	2.55%
Ungaria	213.94	177.45	189.83	4.83%	3.17%	4.14%	-7.95%	-7.67%	2.66%

PREȚ MEDIU PONDERAT LA INTRAREA ÎN ABATOR - CARCASE DE TĂURAȘI (A)

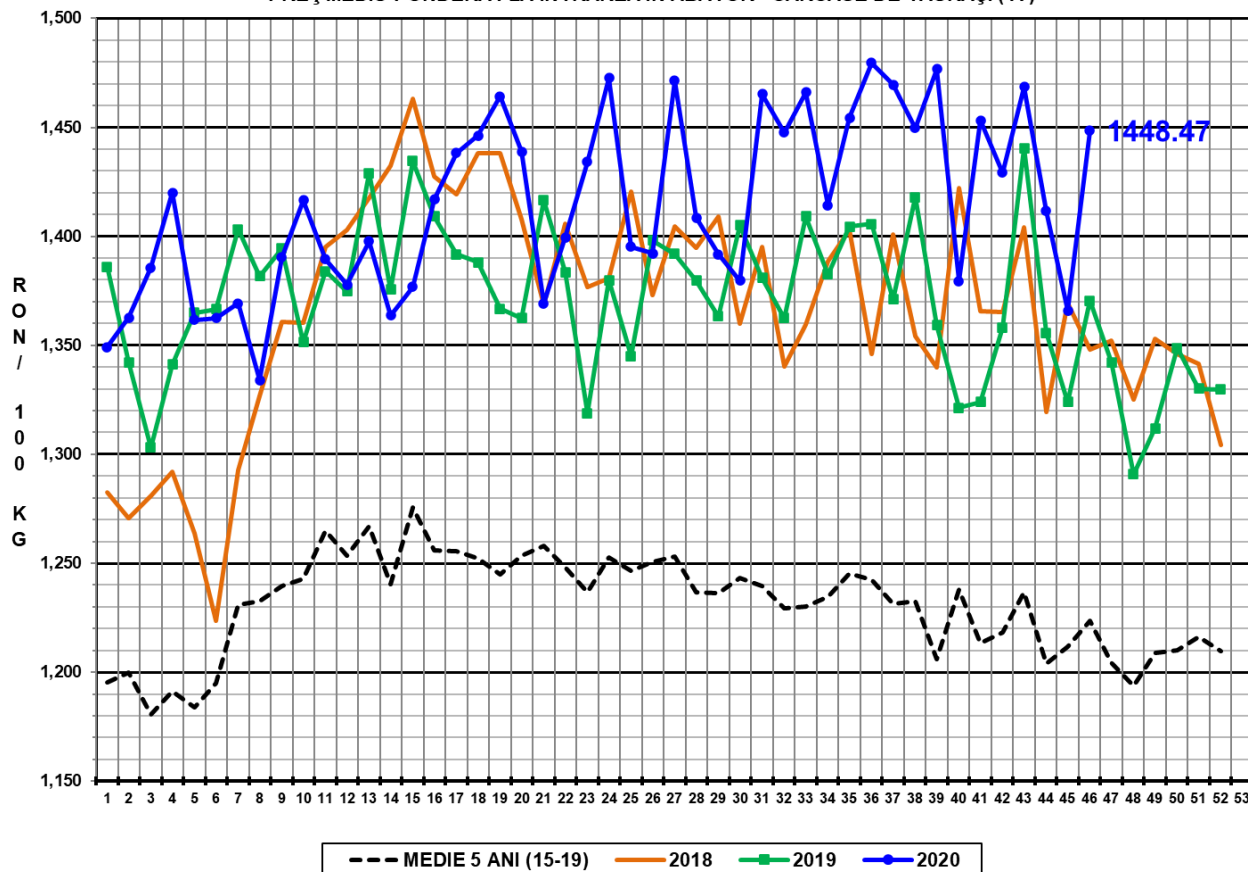

PREȚ MEDIU PONDERAT LA INTRAREA ÎN ABATOR - CARCASE DE VACI (D)

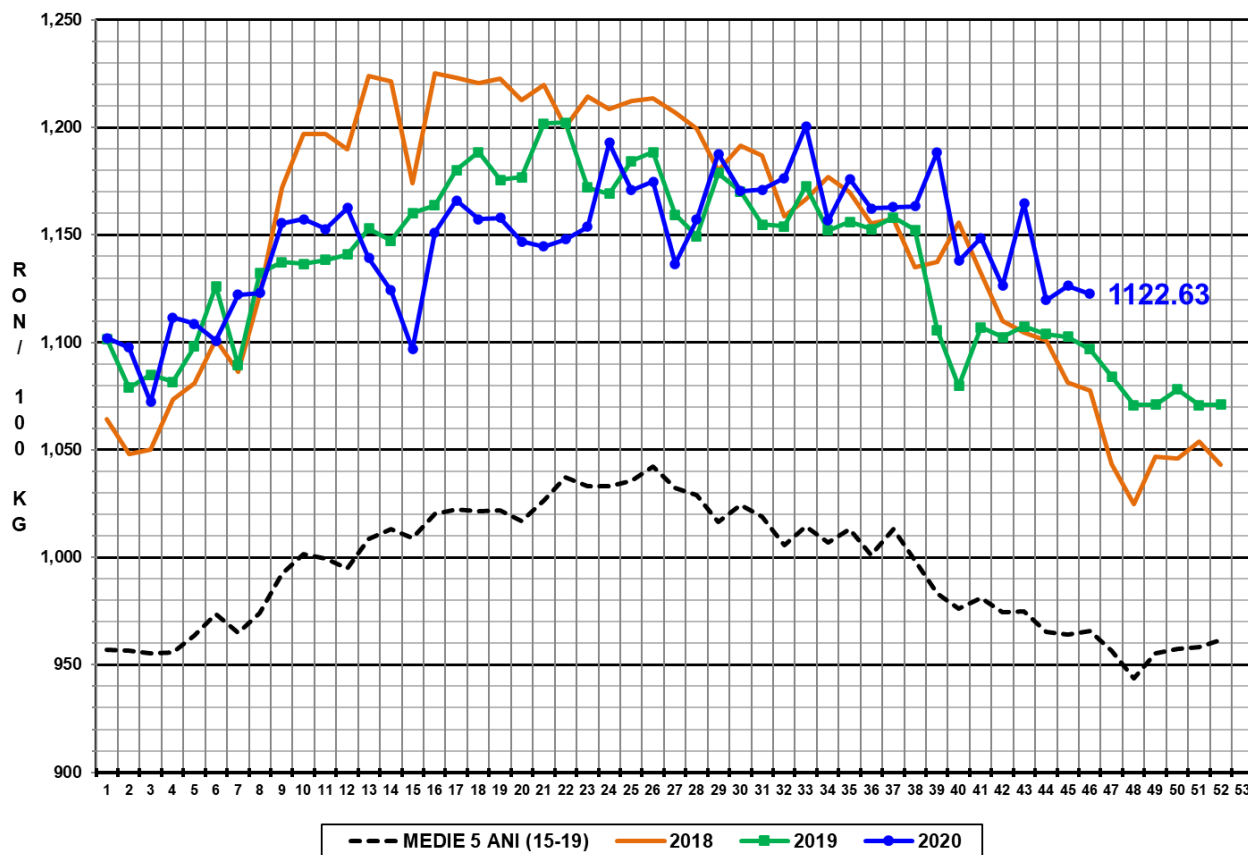

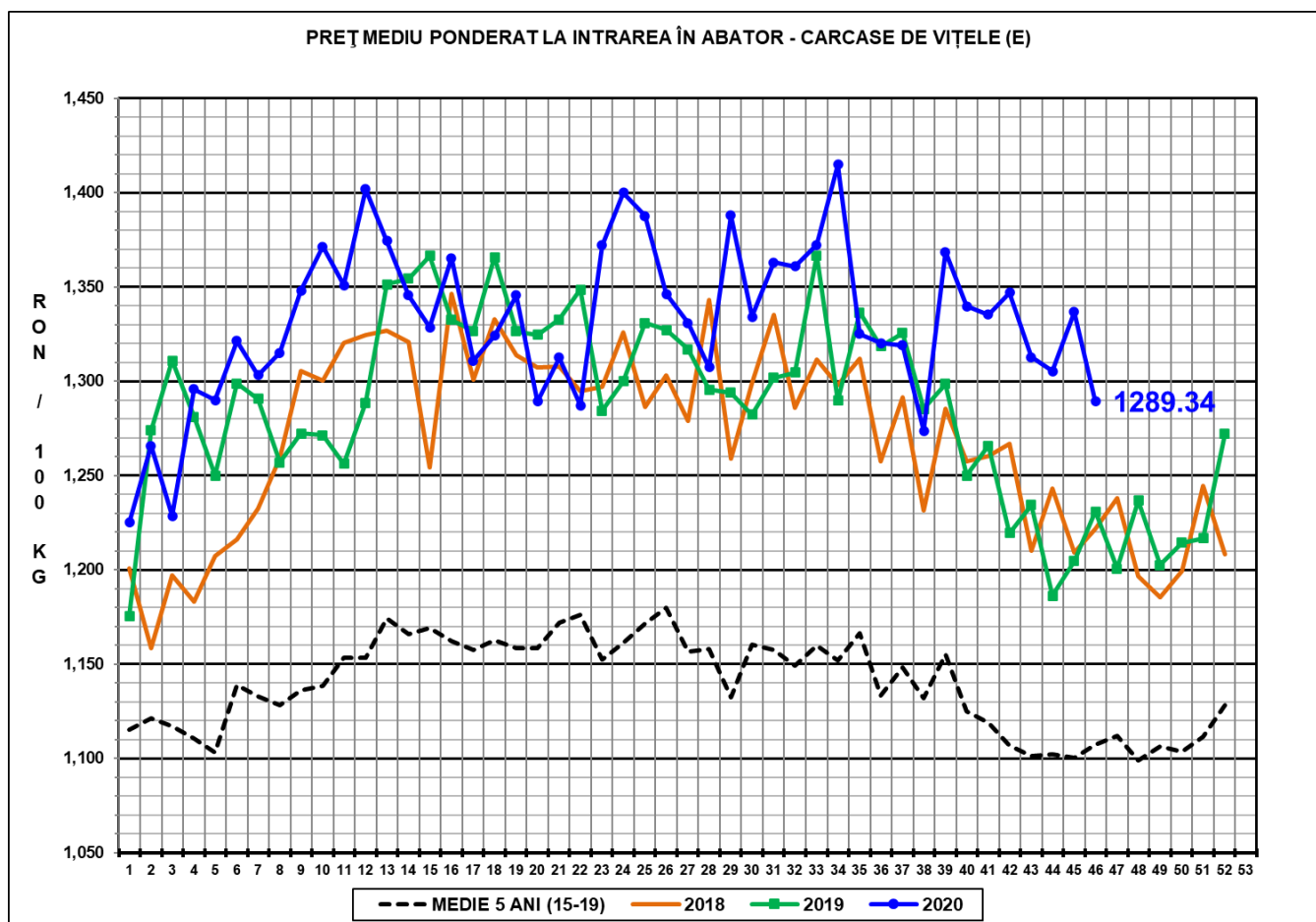

N.B. Prețurile medii ponderate săptămânale au fost calculate după cum urmează:

1. În toate cazurile de la paginile 1 - 3 și în cazul „per combinație categorie, clasă de conformație și grad de acoperire cu grăsime” de la pagina 4, au fost aplicate ponderi „real time”, care constau în greutatea individuală în viu, sau în carcasă ale bovinelor. Prețul mediu ponderat săptămânal (în viu sau în carcasă) este egal cu suma produselor dintre prețul individual (în viu sau în carcasă) și greutatea individuală (în viu sau în carcasă) împărțită la suma ponderilor (greutățile în viu sau în carcasă).

2. În cazul „per categorie” de la paginile 4 - 7, au fost aplicate ponderi bazate pe „cifrele istorice” comunicate de statele membre privind distribuția în clasele SEUROP.