



Prețul de piață al bovinelor la intrarea în abator Săptămâna 45 (2 – 8 noiembrie 2020)

SITUAȚIA CARCASELOR DE BOVINE CLASIFICATE ÎN FUNCȚIE DE PROVENIENȚA BOVINELOR SACRIFICATE
ÎN SĂPTĂMÂNA 2 - 8 NOIEMBRIE 2020

PROVENIENȚĂ BOVINE SACRIFICATE	CARCASE CLASIFICATE:						PREȚ FEZABIL CATEGORIILE:						
	BOVINE CU VÂRSTA:				TOTAL		A, B, C, D, E, Z				V		
	DE 8 LUNI SAU MAI MULT (A, B, C, D, E, Z)		MAI MICĂ DE 8 LUNI (V)				TOATE CLASELE		CLASELE CONFORM ART 7, REG (UE)		TOATE CLASELE		
	NUMĂR	%	NUMĂR	%	NUMĂR	%	NUMĂR	%	NUMĂR	%	NUMĂR	%	
CUMPĂRATE	1,600	46.8	72	2.1	1,672	48.9	1,510	44.2	604	17.7	37	1.1	
FERME PROPRII ALE ABATOARELOR	220	6.4	3	0.1	223	6.5	216	6.3	70	2.0	3	0.1	
PRESTĂRI SERVICII	PRODUCĂTORI	1,050	30.7	82	2.4	1,132	33.1	1,017	29.8	155	4.5	79	2.3
	COMERCIANȚI	369	10.8	21	0.6	390	11.4	350	10.2	72	2.1	20	0.6
TOTAL	3,239	94.8	178	5.2	3,417	100.0	3,093	90.5	901	26.4	139	4.1	

1,726 Carcase incluse în rapoartele naționale de prețuri de piață pentru carcasele de bovine cu vârsta de 8 luni sau mai mult
50.5% din total carcase clasificate

674 Carcase incluse în raportul național de prețuri de piață pentru Comisia Europeană
19.7% din total carcase clasificate

40 Carcase incluse în rapoartele naționale de prețuri de piață pentru carcasele de bovine cu vârsta mai mică de 8 luni (viței)
1.2% din total carcase clasificate

Factor general de ajustare pentru cheltuielile de transport a prețurilor raportate: 0.08 RON/kg carcasă caldă-2%

Prețul în viu al bovinelor din toate clasele de conformație și acoperire cu grăsime
la intrarea în abator în săptămâna 2 - 8 noiembrie 2020

Categoria	Număr	Greutate în viu (kg)	Preț în viu (RON / 100 kg)	Modificare preț	
				1 săpt	1 an
"A" - TĂURAȘI	424	491.4	736.5	1.29%	8.09%
"B" - TAURI	93	589.2	673.7	2.33%	1.08%
"C" - BOI	19	737.2	605.0	-9.83%	-13.01%
"D" - VACI	882	499.5	534.9	1.05%	5.24%
"E" - VIȚELE	207	469.0	626.1	1.44%	6.35%
"Z" - TINERET BOVIN	101	384.9	676.0	-2.01%	7.22%
A + B + C + D + E + Z	1,726	494.6	611.0	1.40%	7.32%
"V" - VIȚEI	40	263.3	653.4	-0.37%	-0.51%



Raport național prețuri de piață carcase de bovine cu vârsta de 8 luni sau mai mult, la intrarea în abator conform grilei UE

Săptămâna: 45

din: 02/11/20

până în 08/11/20

"A"- CARCASE DE MASCULI NECASTRAȚI CU VÂRSTA CUPRINSĂ ÎNTRE 12 LUNI ȘI MAI PUȚIN DE 24 DE LUNI (TĂURAȘI)								
CONFORMAȚIE	PREȚ MEDIU (RON / 100 kg)					NUMĂR CARCASE	TOTAL	
	GRĂSIMI						GREUTATE MEDIE	PREȚ MEDIU (RON / 100 kg)
	1	2	3	4	5			
E	0.0	0.0	0.0	0.0	0.0	0	0.0	0.0
U	2098.2	0.0	0.0	0.0	0.0	4	456.0	2098.2
R	1694.7	1541.0	1491.9	0.0	0.0	43	319.2	1570.1
O	1360.0	1334.4	1259.8	0.0	0.0	215	269.0	1338.0
P	1389.3	1391.4	1537.0	0.0	0.0	162	224.9	1391.2
TOTAL	1418.7	1379.6	1350.5	0.0	0.0	424	259.0	1397.3

"B"- CARCASE DE MASCULI NECASTRAȚI CU VÂRSTA DE 24 DE LUNI ȘI MAI MULT (TAURI)								
CONFORMAȚIE	PREȚ MEDIU (RON / 100 kg)					NUMĂR CARCASE	TOTAL	
	GRĂSIMI						GREUTATE MEDIE	PREȚ MEDIU (RON / 100 kg)
	1	2	3	4	5			
E	0.0	0.0	0.0	0.0	0.0	0	0.0	0.0
U	0.0	0.0	0.0	1522.0	0.0	1	426.3	1522.0
R	1274.8	1138.5	1519.0	0.0	0.0	15	402.2	1231.4
O	1327.8	1306.9	1147.7	0.0	0.0	64	299.8	1292.7
P	1362.6	1454.1	1079.0	0.0	0.0	13	228.5	1357.0
TOTAL	1322.1	1266.1	1177.3	1522.0	0.0	93	307.7	1289.9

"C"- CARCASE DE MASCULI CASTRAȚI CU VÂRSTA DE 12 LUNI ȘI MAI MULT (BOI)								
CONFORMAȚIE	PREȚ MEDIU (RON / 100 kg)					NUMĂR CARCASE	TOTAL	
	GRĂSIMI						GREUTATE MEDIE	PREȚ MEDIU (RON / 100 kg)
	1	2	3	4	5			
E	0.0	0.0	0.0	0.0	0.0	0	0.0	0.0
U	0.0	0.0	0.0	0.0	0.0	0	0.0	0.0
R	0.0	1188.3	1206.0	1207.0	0.0	7	369.3	1194.2
O	1225.9	1292.4	1308.0	1141.7	0.0	10	401.7	1246.0
P	1040.4	0.0	0.0	0.0	0.0	2	183.1	1040.4
TOTAL	1176.7	1240.9	1258.7	1165.4	0.0	19	366.8	1216.0

"D"- CARCASE DE FEMELE CARE AU FĂTAT (VACI)								
CONFORMAȚIE	PREȚ MEDIU (RON / 100 kg)					NUMĂR CARCASE	TOTAL	
	GRĂSIMI						GREUTATE MEDIE	PREȚ MEDIU (RON / 100 kg)
	1	2	3	4	5			
E	0.0	0.0	0.0	0.0	0.0	0	0.0	0.0
U	0.0	0.0	0.0	0.0	0.0	0	0.0	0.0
R	1213.2	1225.0	1135.9	1111.3	0.0	40	324.5	1179.3
O	1185.4	1138.0	1144.0	1132.7	0.0	459	253.3	1157.8
P	1042.4	1108.2	1077.6	1158.0	0.0	383	210.1	1065.0
TOTAL	1113.0	1134.4	1129.7	1125.7	0.0	882	237.8	1123.5

"E"- CARCASE ALE ALTOR BOVINE FEMELE CU VÂRSTA DE 12 LUNI ȘI MAI MULT (VIȚELE)								
CONFORMAȚIE	PREȚ MEDIU (RON / 100 kg)					NUMĂR CARCASE	TOTAL	
	GRĂSIMI						GREUTATE MEDIE	PREȚ MEDIU (RON / 100 kg)
	1	2	3	4	5			
E	0.0	0.0	0.0	0.0	0.0	0	0.0	0.0
U	0.0	0.0	0.0	0.0	0.0	0	0.0	0.0
R	1264.4	1256.5	1594.8	0.0	0.0	9	250.5	1346.1
O	1307.2	1287.3	1346.0	1325.7	0.0	142	244.3	1308.0
P	1146.2	1274.3	1259.0	1236.0	0.0	56	187.1	1180.9
TOTAL	1241.1	1284.8	1358.2	1313.2	0.0	207	229.1	1281.8

"Z"- CARCASE DE BOVINE CU VÂRSTA CUPRINSĂ ÎNTRE 8 LUNI ȘI MAI PUȚIN DE 12 LUNI (TINERET BOVIN)								
CONFORMAȚIE	PREȚ MEDIU (RON / 100 kg)					NUMĂR CARCASE	TOTAL	
	GRĂSIMI						GREUTATE MEDIE	PREȚ MEDIU (RON / 100 kg)
	1	2	3	4	5			
E	0.0	0.0	0.0	0.0	0.0	0	0.0	0.0
U	0.0	0.0	0.0	0.0	0.0	0	0.0	0.0
R	1351.0	1610.0	0.0	0.0	0.0	6	312.9	1387.1
O	1338.5	1338.4	1651.0	0.0	0.0	51	211.3	1349.3
P	1275.2	1352.2	0.0	0.0	0.0	44	160.6	1292.5
TOTAL	1312.8	1352.4	1651.0	0.0	0.0	101	195.2	1332.5

TOATE CATEGORIILE								
CONFORMAȚIE	PREȚ MEDIU (RON / 100 kg)					NUMĂR CARCASE	TOTAL	
	GRĂSIMI						GREUTATE MEDIE	PREȚ MEDIU (RON / 100 kg)
	1	2	3	4	5			
E	0.0	0.0	0.0	0.0	0.0	0	0.0	0.0
U	2098.2	0.0	0.0	1522.0	0.0	5	450.1	1989.0
R	1404.7	1341.4	1315.2	1133.7	0.0	120	328.8	1343.6
O	1268.1	1237.8	1201.2	1202.8	0.0	941	258.0	1242.8
P	1171.4	1210.9	1102.5	1199.6	0.0	660	208.8	1177.9
TOTAL	1240.2	1242.5	1204.0	1202.1	0.0	1726	244.7	1235.0

Prețuri incluse în raportul național de prețuri pentru Comisia Europeană



Raport național parțial prețuri de piață carcase de bovine cu vârsta de 8 luni sau mai mult, la intrarea în abator conform grilei UE (*)

Săptămâna: 45

din: 02/11/20

până în 08/11/20

"A"- CARCASE DE MASCULI NECASTRAȚI CU VÂRSTA CUPRINSĂ ÎNTRE 12 LUNI ȘI MAI PUȚIN DE 24 DE LUNI (TĂURAȘI)								
CONFORMAȚIE	PREȚ MEDIU (RON / 100 kg)					NUMĂR CARCASE	TOTAL	
	GRĂSIMI						GREUTATE MEDIE	PREȚ MEDIU (RON / 100 kg)
	1	2	3	4	5			
E	0.0	0.0	0.0	0.0	0.0	0	0.0	0.0
U	2134.0	0.0	0.0	0.0	0.0	3	458.8	2134.0
R	1676.6	1381.6	1440.2	0.0	0.0	29	309.0	1506.8
O	1355.1	1315.1	1230.1	0.0	0.0	177	260.4	1324.2
P	1365.3	1366.5	1537.0	0.0	0.0	75	192.0	1369.3
TOTAL	1417.5	1330.5	1307.1	0.0	0.0	284	249.4	1372.2

"B"- CARCASE DE MASCULI NECASTRAȚI CU VÂRSTA DE 24 DE LUNI ȘI MAI MULT (TAURI)								
CONFORMAȚIE	PREȚ MEDIU (RON / 100 kg)					NUMĂR CARCASE	TOTAL	
	GRĂSIMI						GREUTATE MEDIE	PREȚ MEDIU (RON / 100 kg)
	1	2	3	4	5			
E	0.0	0.0	0.0	0.0	0.0	0	0.0	0.0
U	0.0	0.0	0.0	1522.0	0.0	1	426.3	1522.0
R	1369.8	1309.8	1519.0	0.0	0.0	12	337.8	1363.6
O	1341.0	1308.6	1176.9	0.0	0.0	48	285.7	1311.2
P	1362.6	1454.1	1079.0	0.0	0.0	13	228.5	1357.0
TOTAL	1350.3	1322.6	1216.9	1522.0	0.0	74	286.0	1331.9

"C"- CARCASE DE MASCULI CASTRAȚI CU VÂRSTA DE 12 LUNI ȘI MAI MULT (BOI)								
CONFORMAȚIE	PREȚ MEDIU (RON / 100 kg)					NUMĂR CARCASE	TOTAL	
	GRĂSIMI						GREUTATE MEDIE	PREȚ MEDIU (RON / 100 kg)
	1	2	3	4	5			
E	0.0	0.0	0.0	0.0	0.0	0	0.0	0.0
U	0.0	0.0	0.0	0.0	0.0	0	0.0	0.0
R	0.0	1188.3	1206.0	1207.0	0.0	7	369.3	1194.2
O	1225.9	1292.4	1308.0	1141.7	0.0	10	401.7	1246.0
P	1040.4	0.0	0.0	0.0	0.0	2	183.1	1040.4
TOTAL	1176.7	1240.9	1258.7	1165.4	0.0	19	366.8	1216.0

"D"- CARCASE DE FEMELE CARE AU FĂȚAT (VACI)								
CONFORMAȚIE	PREȚ MEDIU (RON / 100 kg)					NUMĂR CARCASE	TOTAL	
	GRĂSIMI						GREUTATE MEDIE	PREȚ MEDIU (RON / 100 kg)
	1	2	3	4	5			
E	0.0	0.0	0.0	0.0	0.0	0	0.0	0.0
U	0.0	0.0	0.0	0.0	0.0	0	0.0	0.0
R	1213.2	1165.7	1135.9	1111.3	0.0	39	322.1	1156.4
O	1185.4	1139.1	1141.9	1132.7	0.0	447	251.5	1158.2
P	1042.4	1101.6	1077.6	1158.0	0.0	381	209.9	1062.8
TOTAL	1113.0	1128.6	1127.1	1125.7	0.0	867	236.4	1120.9

"E"- CARCASE ALE ALTOR BOVINE FEMELE CU VÂRSTA DE 12 LUNI ȘI MAI MULT (VITELE)								
CONFORMAȚIE	PREȚ MEDIU (RON / 100 kg)					NUMĂR CARCASE	TOTAL	
	GRĂSIMI						GREUTATE MEDIE	PREȚ MEDIU (RON / 100 kg)
	1	2	3	4	5			
E	0.0	0.0	0.0	0.0	0.0	0	0.0	0.0
U	0.0	0.0	0.0	0.0	0.0	0	0.0	0.0
R	1264.4	1256.5	1594.8	0.0	0.0	9	250.5	1346.1
O	1307.4	1285.4	1354.4	1329.1	0.0	122	242.3	1304.7
P	1143.9	1274.3	1259.0	0.0	0.0	54	185.6	1178.4
TOTAL	1240.4	1283.1	1373.2	1329.1	0.0	185	226.1	1276.7

"Z"- CARCASE DE BOVINE CU VÂRSTA CUPRINSĂ ÎNTRE 8 LUNI ȘI MAI PUȚIN DE 12 LUNI (TINERET BOVIN)								
CONFORMAȚIE	PREȚ MEDIU (RON / 100 kg)					NUMĂR CARCASE	TOTAL	
	GRĂSIMI						GREUTATE MEDIE	PREȚ MEDIU (RON / 100 kg)
	1	2	3	4	5			
E	0.0	0.0	0.0	0.0	0.0	0	0.0	0.0
U	0.0	0.0	0.0	0.0	0.0	0	0.0	0.0
R	1351.0	1610.0	0.0	0.0	0.0	6	312.9	1387.1
O	1338.2	1351.8	1651.0	0.0	0.0	45	206.6	1357.0
P	1268.1	1390.3	0.0	0.0	0.0	30	158.4	1293.3
TOTAL	1313.9	1370.9	1651.0	0.0	0.0	81	196.6	1341.5

TOATE CATEGORIILE								
CONFORMAȚIE	PREȚ MEDIU (RON / 100 kg)					NUMĂR CARCASE	TOTAL	
	GRĂSIMI						GREUTATE MEDIE	PREȚ MEDIU (RON / 100 kg)
	1	2	3	4	5			
E	0.0	0.0	0.0	0.0	0.0	0	0.0	0.0
U	2134.0	0.0	0.0	1522.0	0.0	4	450.7	1989.3
R	1420.0	1259.5	1277.4	1133.7	0.0	102	316.6	1309.3
O	1261.2	1225.4	1188.9	1195.6	0.0	849	253.4	1233.9
P	1118.7	1164.5	1102.5	1158.0	0.0	555	202.7	1129.8
TOTAL	1218.2	1214.0	1188.1	1196.3	0.0	1510	239.5	1212.0

(*) Pentru calcularea prețurilor medii au fost luate în considerare doar bovinele cumparate de către abatoare



**Raport prețuri de piață din România versus prețuri de piață comunitare
conform Art.7 Regulamentul de punere în aplicare (UE) 2017/1184 al Comisiei din 20 aprilie 2017**

Săptămâna: 45

din: 02/11/20

până în: 08/11/20

CATEGORIA	CLASA	PREȚ MEDIU			PREȚ RO /PREȚ COMUNITAR (%)
		ROMANIA		UE	
		RON / 100 kg	€ / 100 kg	€ / 100 kg	
Z	U2	0.00	0.00	392.41	
Z	U3	0.00	0.00	374.69	
Z	R2	1610.00	330.75	363.38	-8.98
Z	R3	0.00	0.00	358.69	(*)
Z	O2	1338.42	274.96	306.12	-10.18
Z	O3	1651.00	339.17	295.38	14.82
Z		1401.58	287.94	337.11	-14.59
A	U2	0.00	0.00	379.66	
A	U3	0.00	0.00	366.48	
A	R2	1541.04	316.58	352.31	-10.14
A	R3	1491.90	306.49	351.30	-12.76 (*)
A	O2	1334.35	274.12	313.28	-12.50
A	O3	1259.75	258.80	325.09	-20.39
A		1365.91	280.61	352.46	-20.39
B	R3	1519.00	312.06	298.47	4.55
C	U2	0.00	0.00	394.76	
C	U3	0.00	0.00	389.98	
C	U4	0.00	0.00	373.46	
C	R3	1206.00	247.76	369.30	-32.91 (*)
C	R4	1207.00	247.96	359.45	-31.02
C	O3	1308.00	268.71	339.11	-20.76
C	O4	1141.67	234.54	339.70	-30.96
C		1227.22	252.12	358.35	-29.64
D	R3	1135.93	233.36	343.30	-32.02
D	R4	1111.33	228.31	283.84	-19.56
D	O2	1138.03	233.79	238.99	-2.18
D	O3	1144.05	235.03	261.06	-9.97 (*)
D	O4	1132.66	232.69	262.95	-11.51
D	P2	1108.17	227.66	216.69	5.06
D	P3	1077.65	221.39	258.47	-14.35
D		1126.42	231.41	265.99	-13.00
E	U2	0.00	0.00	419.86	
E	U3	0.00	0.00	413.85	
E	R2	1256.51	258.13	356.16	-27.52
E	R3	1594.79	327.63	362.67	-9.66 (*)
E	R4	0.00	0.00	337.56	
E	O2	1287.31	264.46	276.20	-4.25
E	O3	1346.04	276.52	297.48	-7.05
E	O4	1325.69	272.34	331.89	-17.94
E		1336.74	274.61	357.79	-23.25
TOATE CATEGORIILE		1247.29	256.24	323.39	-20.76

(*) CATEGORII ȘI CLASE DE REFERINȚĂ ÎN UE28: Z3, AR3, CR3, DO3 ȘI ER3



**CARCASE DE CARCASE DE BOVINE CU VÂRSTA DE 8 LUNI SAU MAI MULT LA INTRAREA ÎN ABATOR
CONFORM ART.7 REGULAMENTUL DE PUNERE ÎN APLICARE (UE) 2017/1184 AL COMISIEI DIN 20 APRILIE 2017**

Cotații naționale (RON / 100 kg)	SĂPT 45 / 2020	VARIAȚIE		
		1 SĂPT	1 AN	Medie 5 ani (15 - 19)
Tăurași "A"	1,365.91	-3.24%	3.17%	12.72%
Vaci "D"	1,126.42	0.60%	2.15%	16.84%
Vițele "E"	1,336.74	2.40%	10.97%	21.46%

Prețuri medii europene (€ / 100 kg)	SĂPT 45 / 2020			VARIAȚIE					
				1 SĂPT			1 AN		
	A	D	E	A	D	E	A	D	E
UE27	352.46	265.99	357.79	-0.49%	-1.44%	-0.56%	-1.95%	-0.49%	-2.46%
Franța	365.86	324.93	417.89	-0.08%	-0.63%	-0.08%	-4.64%	7.45%	4.70%
Germania	358.61	232.41	298.33	-1.82%	-5.37%	-3.95%	-3.16%	-10.85%	-9.46%
Italia	402.29	220.98	439.10	0.43%	-3.52%	0.52%	-4.57%	-8.24%	0.00%
Țările de Jos	312.21	235.01	231.42	0.13%	-1.44%	4.78%	-10.03%	-8.38%	4.29%
Polonia	294.49	234.07	284.63	1.06%	1.06%	1.06%	-0.71%	-4.10%	-6.78%
România	280.61	231.41	274.62	-3.10%	0.74%	2.55%	0.88%	-0.12%	8.51%
Ungaria	204.08	172.00	182.28	-7.14%	-1.83%	-4.14%	-16.83%	-9.00%	-2.72%

PREȚ MEDIU PONDERAT LA INTRAREA ÎN ABATOR - CARCASE DE TĂURAȘI (A)

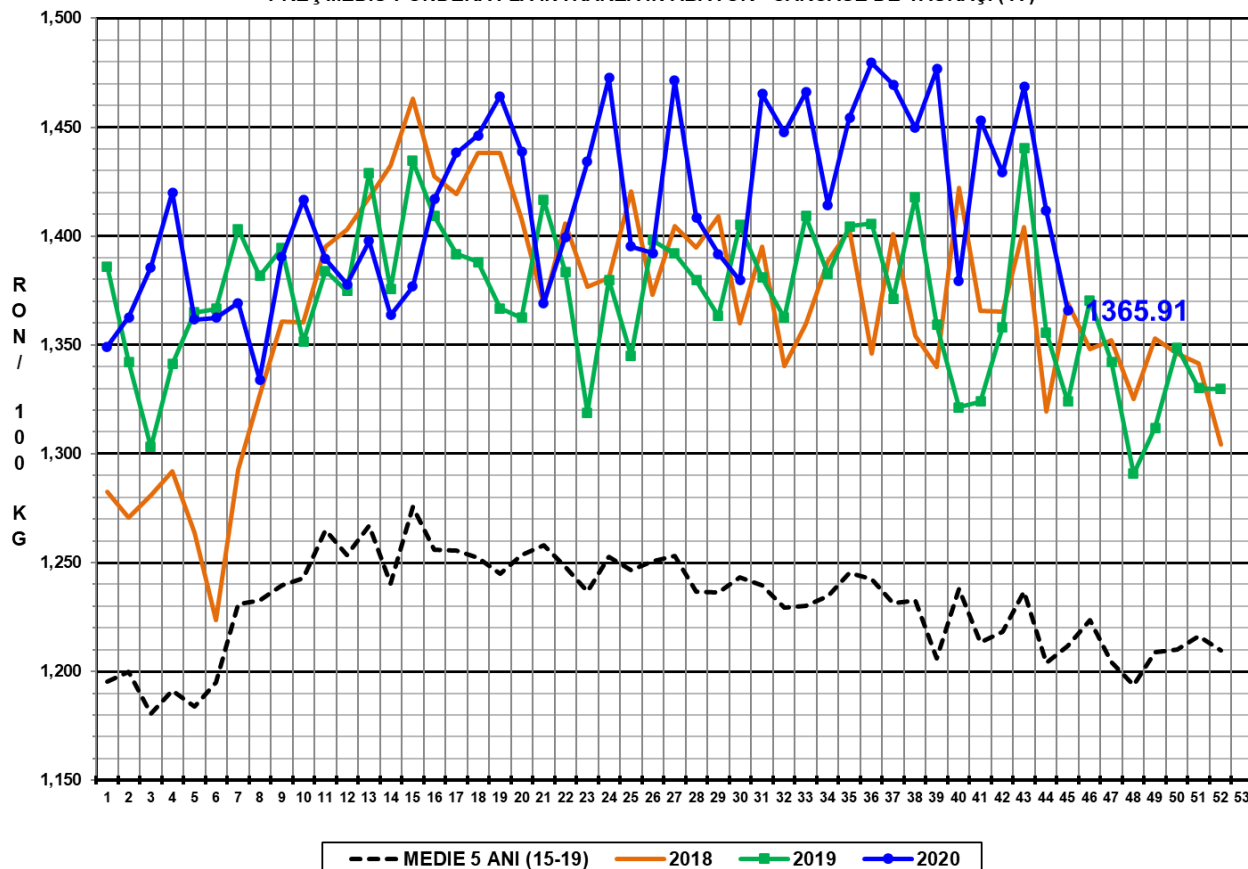

PREȚ MEDIU PONDERAT LA INTRAREA ÎN ABATOR - CARCASE DE VACI (D)

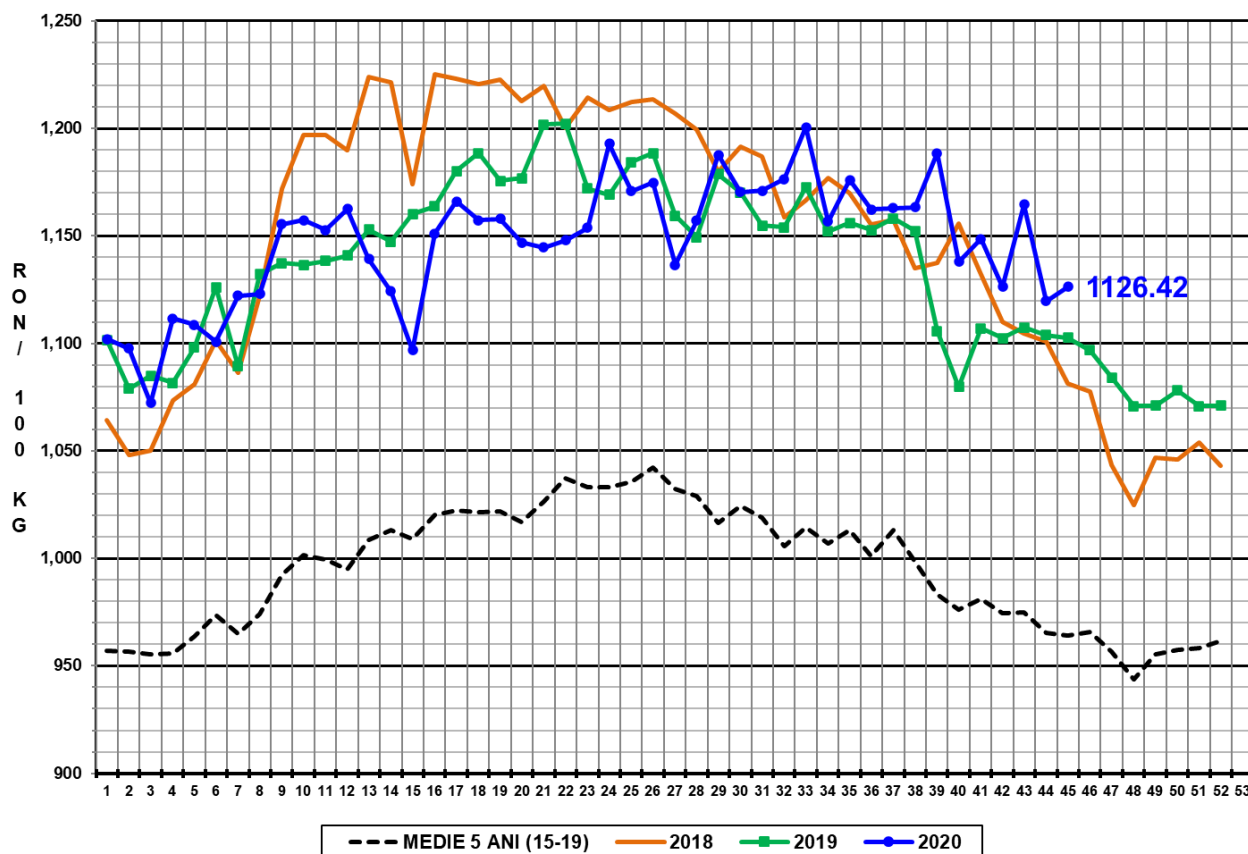

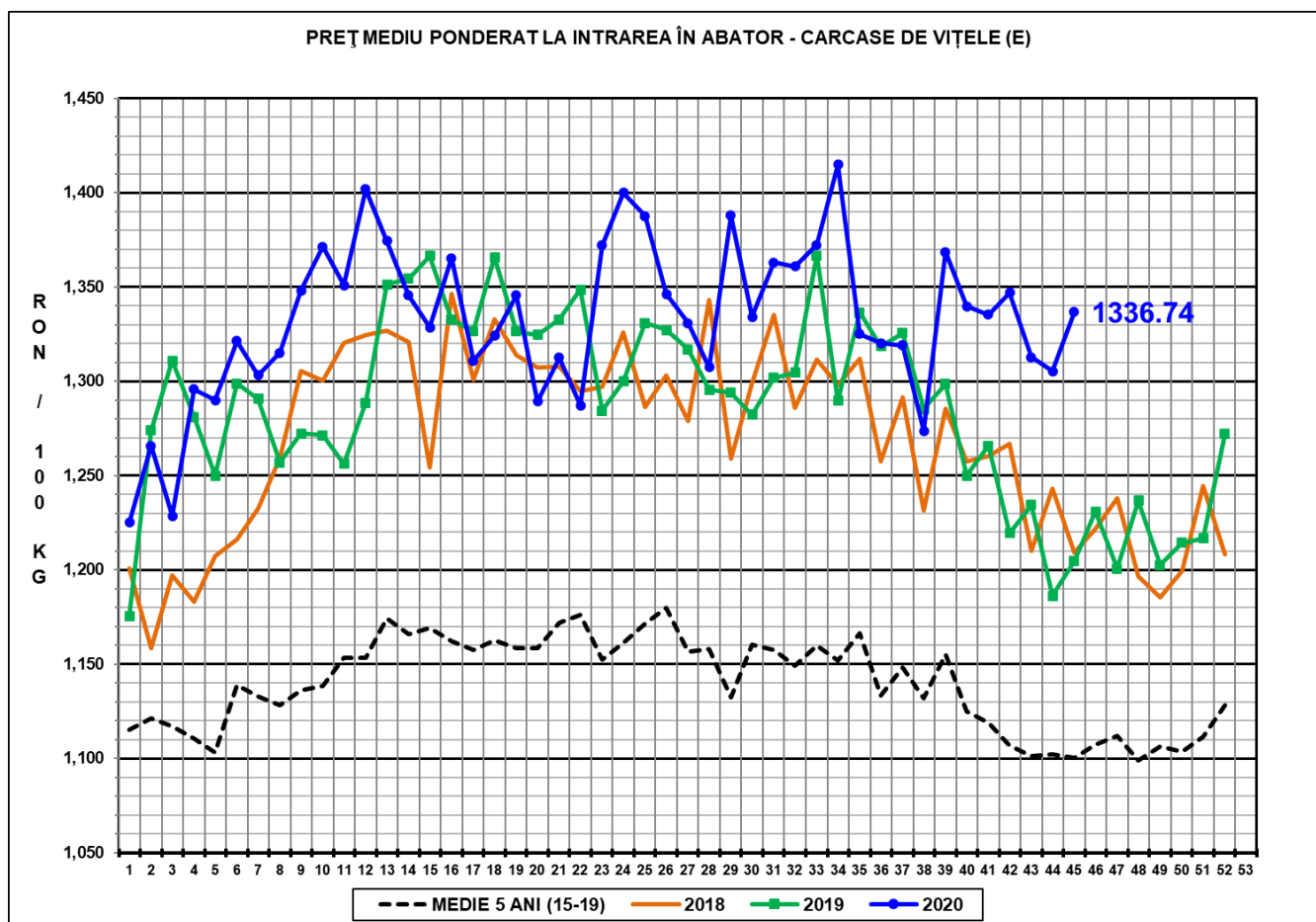

N.B. Prețurile medii ponderate săptămânale au fost calculate după cum urmează:

1. În toate cazurile de la paginile 1 - 3 și în cazul „per combinație categorie, clasă de conformație și grad de acoperire cu grăsime” de la pagina 4, au fost aplicate ponderi „real time”, care constau în greutatea individuală în viu, sau în carcasă ale bovinelor. Prețul mediu ponderat săptămânal (în viu sau în carcasă) este egal cu suma produselor dintre prețul individual (în viu sau în carcasă) și greutatea individuală (în viu sau în carcasă) împărțită la suma ponderilor (greutățile în viu sau în carcasă).

2. În cazul „per categorie” de la paginile 4 - 7, au fost aplicate ponderi bazate pe „cifrele istorice” comunicate de statele membre privind distribuția în clasele SEUROP.