

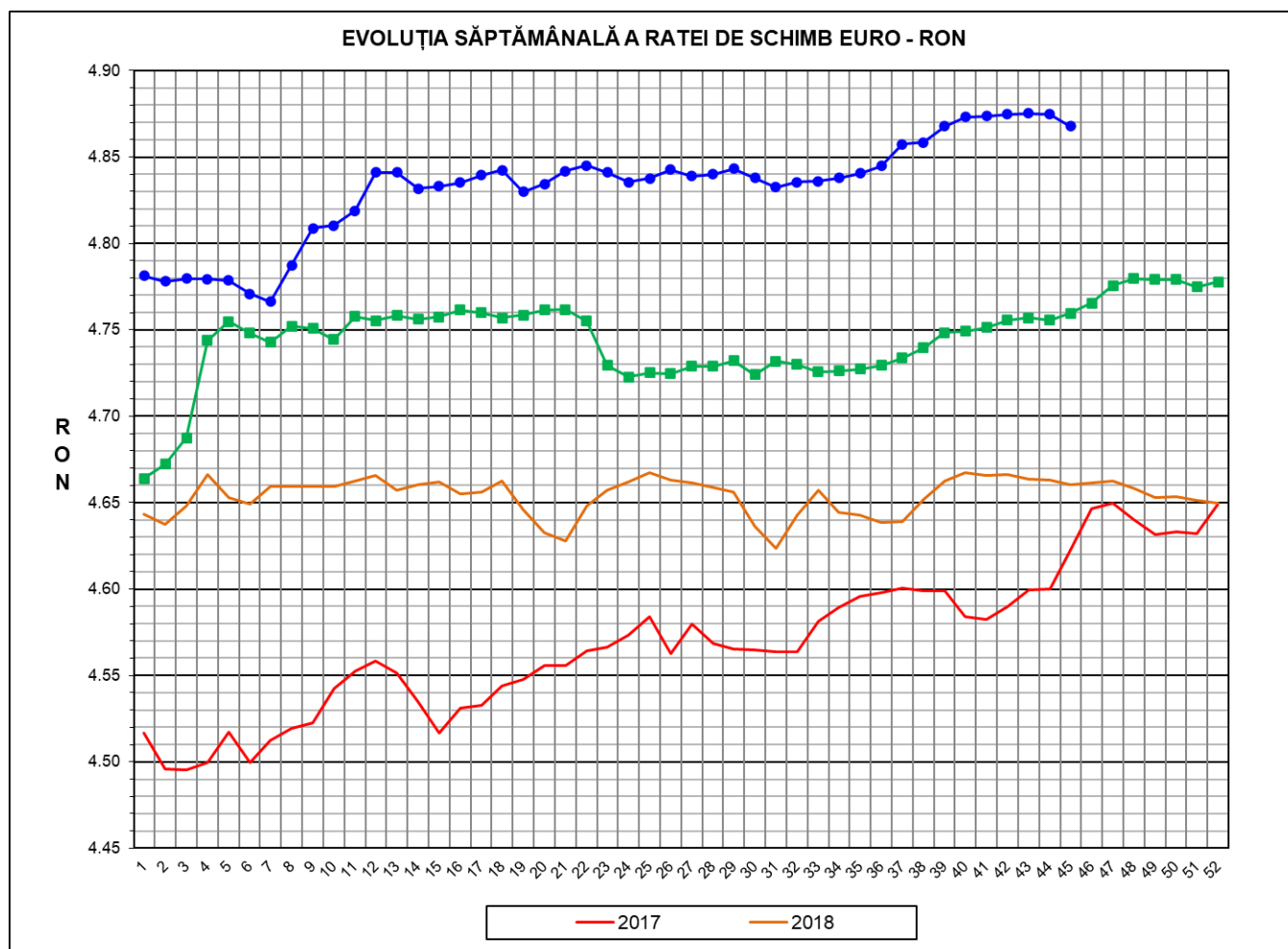

# Prețul de piață al porcilor la intrarea în abator Săptămâna 45 (2 – 8 noiembrie 2020)



<b>RATA DE SCHIMB EURO - RON</b>			
<b>SĂPT 45 / 2020</b>	<b>VARIAȚIE</b>		
	<b>1 SĂPT</b>	<b>4 SĂPT</b>	<b>1 AN</b>
<b>1€ = 4.8677 RON</b>	<b>-0.14%</b>	<b>-0.12%</b>	<b>2.27%</b>



**SITUAȚIA CARCASELOR DE PORCINE CLASIFICATE  
ÎN FUNCȚIE DE PROVENIENȚA PORCILOR SACRIFICAȚI  
ÎN SĂPTĂMÂNA 2 - 8 NOIMBRIE 2020**

		NUMĂR CARCASA	% DIN TOTAL
PROVENIENȚĂ PORCI SACRIFICAȚI	TRANZACȚII COMERCIALE ÎNTRE ABATOARE ȘI	42,478	53.79
	FERME PROPRII ALE ABATOARELOR	28,186	35.69
	PRESTĂRI SERVICII	8,310	10.52
<b>TOTAL CARCASA CLASIFICATE CU GREUTATEA CALDĂ 50 - 120 KG</b>		<b>78,974</b>	<b>100.00</b>
DIN CARE DIN COMERȚ INTRACOMUNITAR		4,254	5.39

Situația porcilor proveniți din tranzacții comerciale  
între abatoare și furnizori care fac obiectul raportării prețurilor  
în săptămâna 2 - 8 noiembrie 2020

Tip preț la intrarea în abator		Carcasa cu greutatea caldă 60 - 120 kg			
		SEUROP		d.c. S+E	
		nr	% din total carcasa clasificate	nr	% din total carcasa
De bază pentru 56% carne macră	în carcasa	639	0.8%	599	0.8%
	în viu	2,188	2.8%	1,928	2.4%
Forfetar în viu		39,489	50.0%	37,362	47.3%
Total		42,316	53.6%	39,889	50.5%

Carcasa incluse în raportul național de prețuri pentru DG AGRI



## Prețul de piață al porcilor în săptămâna 2 - 8 noiembrie 2020

Clasa	% carne macră	Număr porci	% din total porci	Procent mediu carne macră	Greutate medie (kg)		Preț mediu (RON / 100 kg)	
					vie	carcasă caldă - 2%	viu	carcasă caldă - 2%
S	≥ 60	24,138	57.04	62.2	111.2	85.5	526.97	685.47
E	55 - 59.9	15,751	37.22	58.1	113.8	87.7	527.02	683.37
U	50 - 54.9	2,199	5.20	53.4	118.2	91.9	516.78	664.48
ROP	< 50	228	0.54	47.7	120.5	94.2	495.78	634.13
<b>TOTAL</b>		<b>42,316</b>	<b>100.00</b>	<b>60.1</b>	<b>112.5</b>	<b>86.7</b>	<b>526.25</b>	<b>683.22</b>

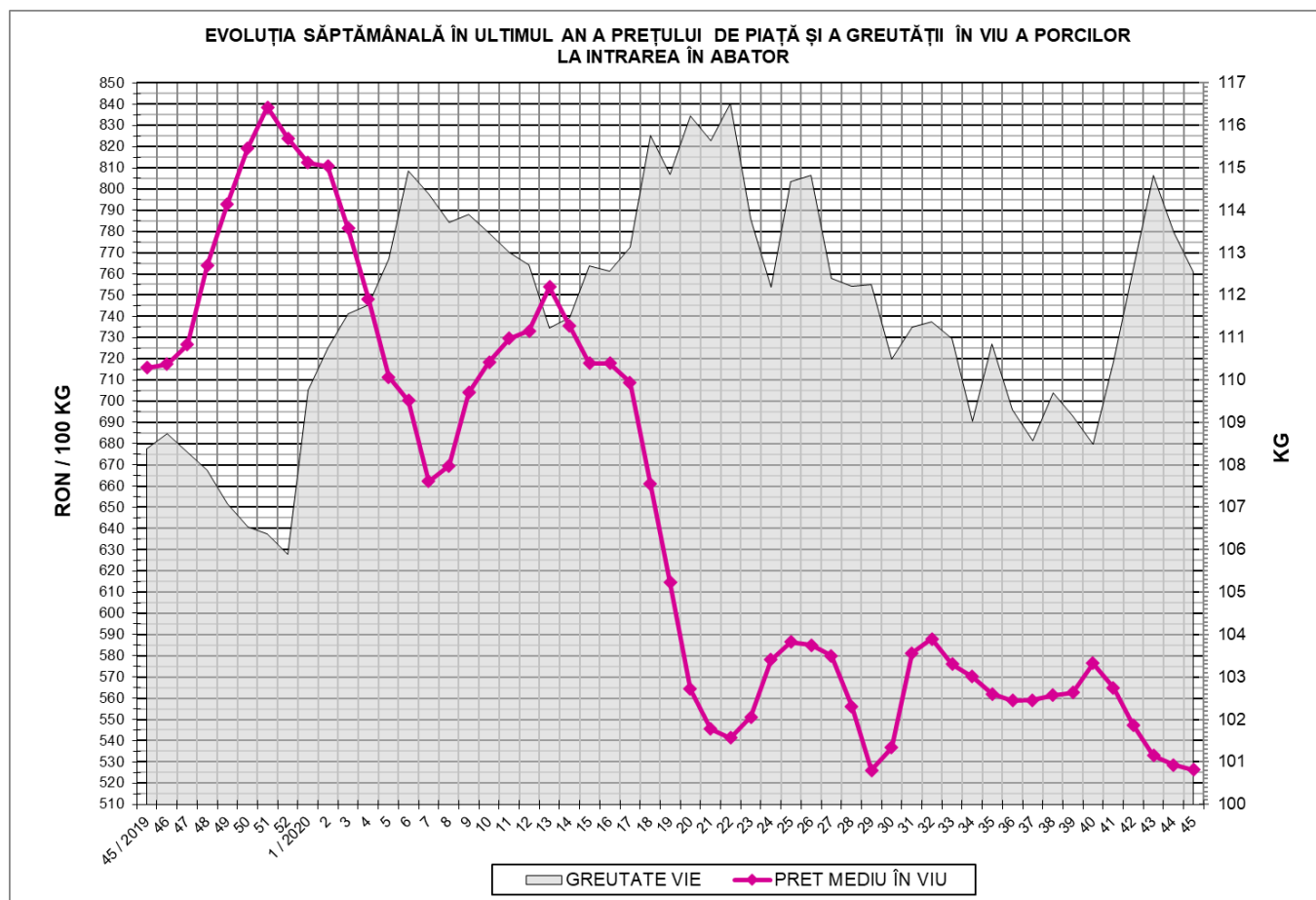



EVOLUȚIA SĂPTĂMÂNALĂ A PREȚULUI DE PIAȚĂ ÎN VIU AL PORCILOR ÎN ROMÂNIA (1)

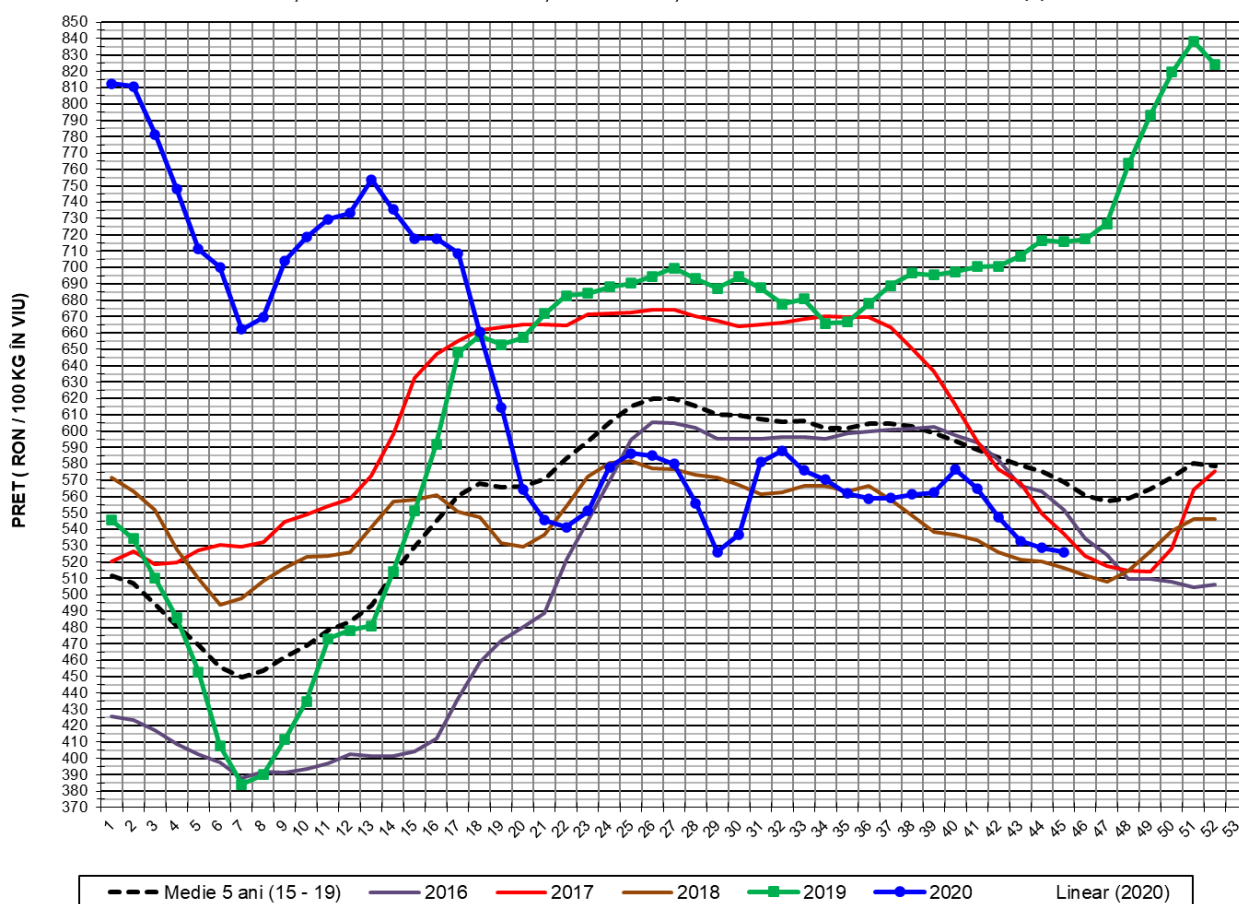

PREȚ ÎN VIU				
SĂPT 45 / 2020	VARIAȚIE			
	1 SĂPT	4 SĂPT	1 AN	MEDIE 5 ANI (2015 - 2019)
526.25 RON	-0.45%	-6.85%	-26.48%	-7.54%

EVOLUȚIA SĂPTĂMÂNALĂ A PREȚULUI DE PIAȚĂ ÎN VIU AL PORCILOR ÎN ROMÂNIA (2)

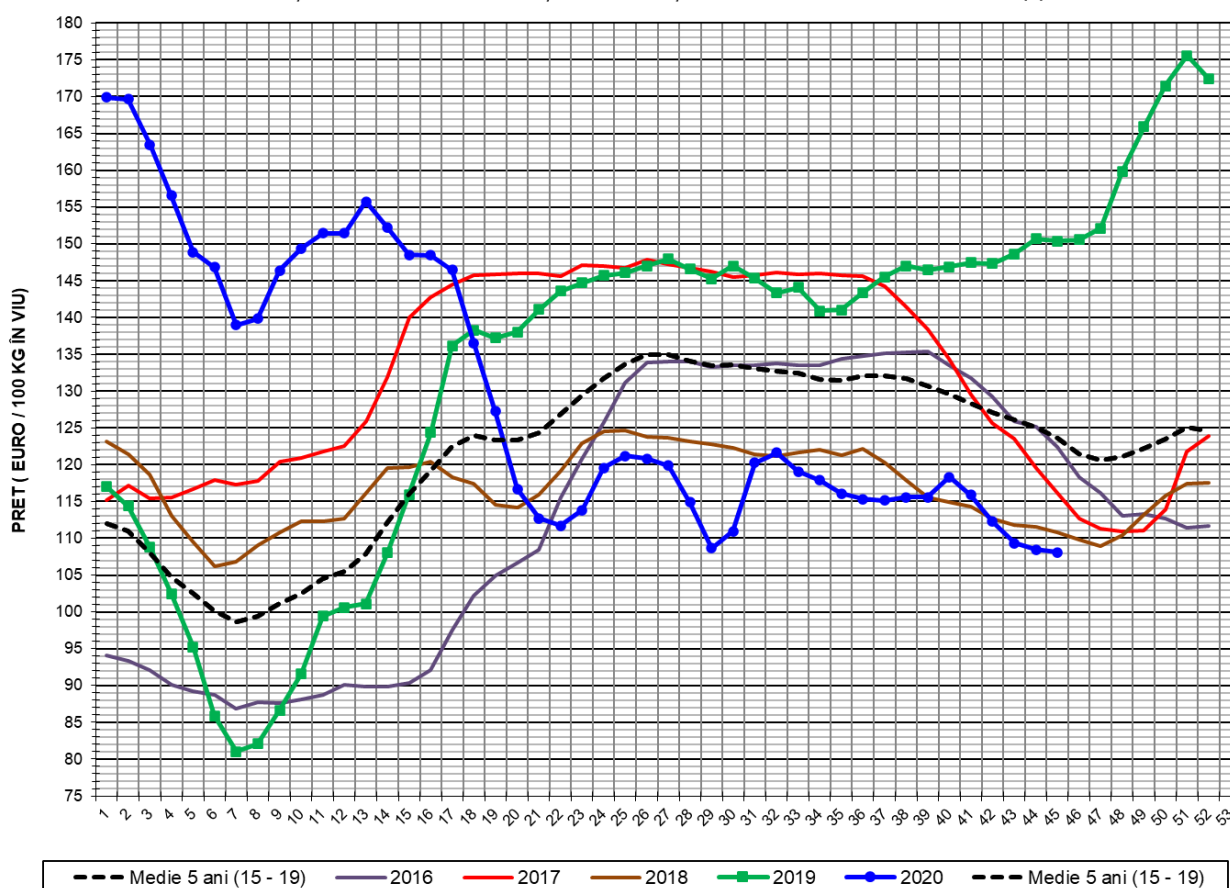

PREȚ ÎN VIU				
SĂPT 45 / 2020	VARIAȚIE			
	1 SĂPT	4 SĂPT	1 AN	MEDIE 5 ANI (2015 - 2019)
108.11 €	-0.31%	-6.74%	-28.11%	-12.52%



PREȚUL CARCASELOR DE PORCINE CALITATEA STANDARD - CLASELE "S" & "E"  
ÎN SĂPTĂMÂNA 2 - 8 NOIEMBRIE 2020

% CARNE MACRĂ		NUMĂR PORCI	% CUMULATIV DIN TOTAL PORCI	GREUTATE (KG)		PREȚ MEDIU (RON/ 100 KG)	
NIVEL GRILA PREȚURI	MEDIE			VIE	CARCASA CALDĂ - 2%	VIU	CARCASA CALDĂ - 2%
≥64	65.1	3,409	8.06	110.09	84.91	528.51	685.28
63	63.4	3,360	16.00	110.29	84.77	525.72	684.04
62	62.4	4,812	27.37	110.35	84.78	525.58	684.12
61	61.4	6,381	42.45	111.50	85.51	527.56	687.95
60	60.5	6,176	57.04	112.47	86.59	527.26	684.82
59	59.5	5,353	69.69	112.18	86.26	529.27	688.27
58	58.5	4,090	79.36	113.90	87.65	530.36	689.18
57	57.5	2,856	86.11	114.90	88.81	525.65	680.06
56	56.5	2,080	91.02	114.51	88.68	519.99	671.42
55	55.5	1,372	94.26	115.91	89.93	522.06	672.88
54	54.5	919	96.44	117.72	91.26	519.52	670.12
53	53.5	575	97.80	117.80	91.53	522.49	672.45
52	52.5	376	98.68	118.17	92.38	515.12	658.97
51	51.5	196	99.15	121.27	94.82	503.39	643.77
≤50	48.7	361	100.00	119.88	93.66	496.74	635.81
MEDIE	60.1	42,316	100.00	112.54	86.68	526.25	683.22

Culorile de fond ale rândurilor din tabelul de mai sus au legătură cu grila de prețuri.



EVOLUȚIA SĂPTĂMÂNALĂ A PREȚULUI DE PIAȚĂ AL CARCASELOR - CLASELE "S" & "E" ÎN ROMÂNIA (1)

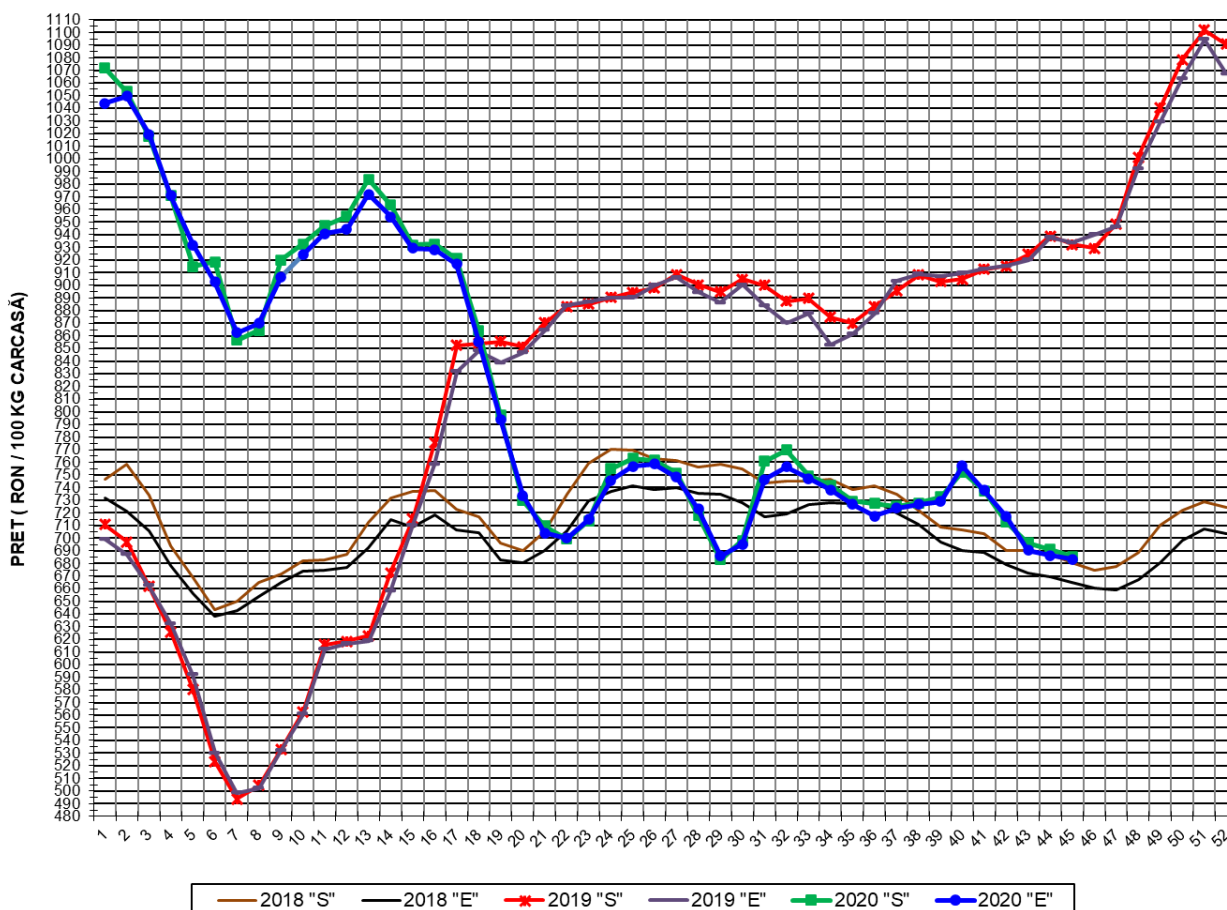

**PREȚ NAȚIONAL CARCASE  
CALITATEA STANDARD - CLASELE "S" & "E"**

CLASA	PREȚ SĂPT 45 / 2020	VARIAȚIE		
		1 SĂPT	4 SĂPT	1 AN
S	685.47 RON	-0.80%	-7.05%	-26.49%
E	683.37 RON	-0.43%	-7.39%	-26.82%

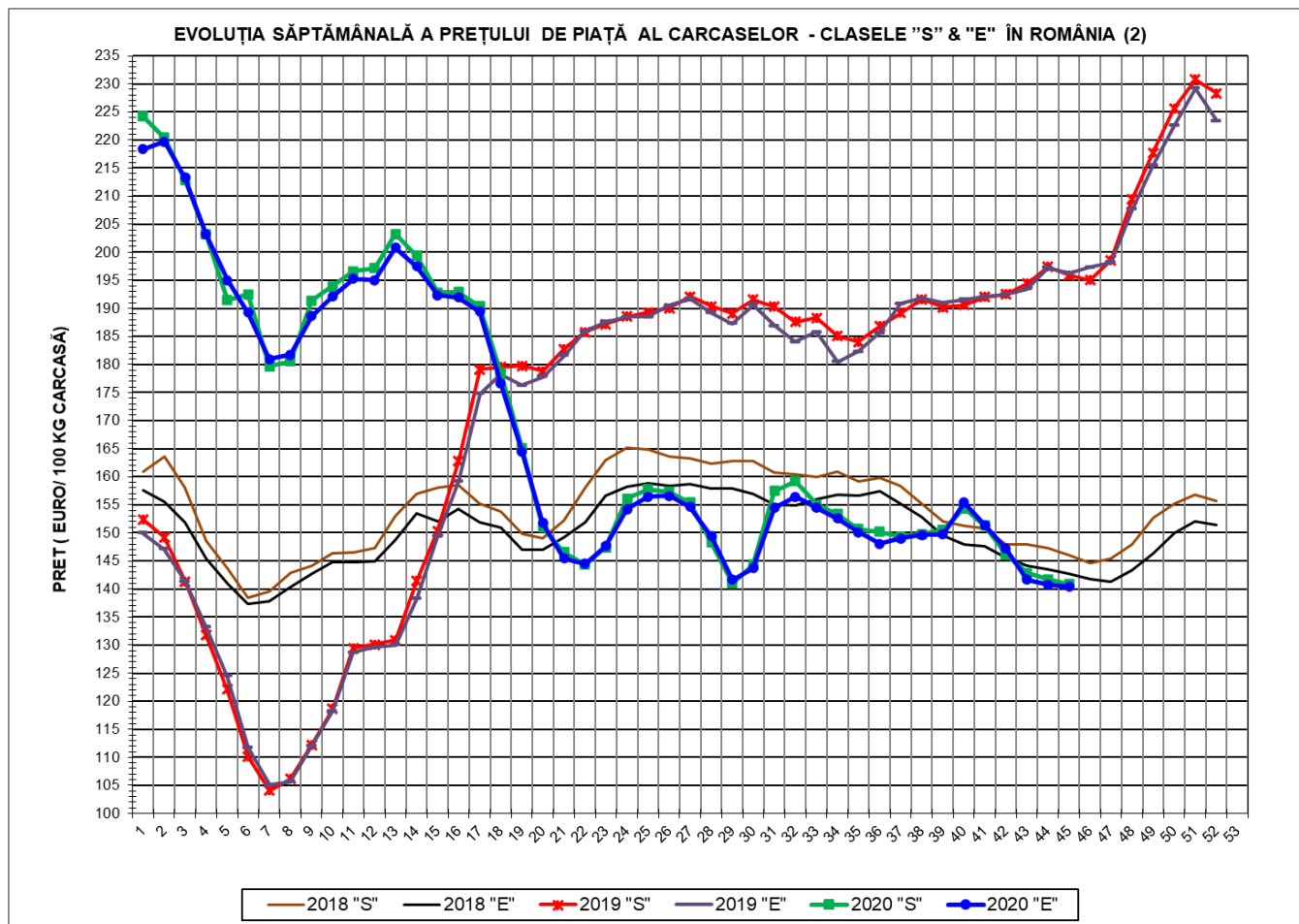

<b>PREȚ NAȚIONAL CARCASE</b>				
<b>CALITATEA STANDARD - CLASELE "S"&amp;"E"</b>				
<b>CLASA</b>	<b>PREȚ SAPT 45 / 2020</b>	<b>VARIAȚIE</b>		
		<b>1 SĂPT</b>	<b>4 SĂPT</b>	<b>1 AN</b>
<b>S</b>	<b>140.82 €</b>	<b>-0.66%</b>	<b>-6.93%</b>	<b>-28.12%</b>
<b>E</b>	<b>140.39 €</b>	<b>-0.29%</b>	<b>-7.28%</b>	<b>-28.44%</b>





**% PREȚ DE PIAȚĂ ÎN ROMÂNIA ȘI ÎN UE27 vs PRAGUL (PREȚUL) DE REFERINȚĂ UE27**

SAPTAMANA	PREȚ (EUR)					% PREȚ vs PRAGUL (PREȚUL) DE REFERINȚĂ UE27 (*)				
	ROMÂNIA			UE28		ROMÂNIA			UE28	
	"S"	"E"	"S" + "E"	"S"	"E"	"S"	"E"	"S" + "E"	"S"	"E"
19 / 2020	165.04	164.40	164.81	168.38	164.51	109.34%	108.92%	109.19%	111.55%	108.99%
20	150.98	151.79	151.27	162.44	158.37	100.03%	100.56%	100.22%	107.62%	104.93%
21	146.56	145.45	146.15	161.34	159.42	97.10%	96.36%	96.83%	106.89%	105.62%
22	144.34	144.50	144.40	163.32	162.91	95.63%	95.74%	95.67%	108.20%	107.93%
23	147.44	147.66	147.52	164.58	163.47	97.68%	97.83%	97.74%	109.04%	108.30%
24	156.10	154.22	155.39	165.09	163.37	103.42%	102.17%	102.95%	109.37%	108.24%
25	157.78	156.46	157.27	164.12	161.62	104.53%	103.66%	104.19%	108.73%	107.08%
26	157.27	156.63	157.03	165.54	162.44	104.20%	103.77%	104.03%	109.67%	107.62%
27	155.37	154.62	155.08	163.25	158.92	102.94%	102.44%	102.75%	108.16%	105.29%
28	148.29	149.37	148.70	159.38	153.69	98.25%	98.96%	98.51%	105.59%	101.83%
29	140.99	141.66	141.24	155.51	148.22	93.41%	93.85%	93.57%	103.03%	98.20%
30	144.30	143.72	144.09	155.21	149.88	95.60%	95.22%	95.46%	102.83%	99.30%
31	157.45	154.43	156.31	155.99	150.73	104.31%	102.31%	103.56%	103.35%	99.86%
32	159.19	156.41	158.15	155.50	151.03	105.47%	103.63%	104.78%	103.02%	100.06%
33	155.00	154.48	154.80	155.24	150.88	102.69%	102.35%	102.56%	102.85%	99.96%
34	153.36	152.60	153.07	155.54	150.62	101.60%	101.10%	101.41%	103.05%	99.79%
35	150.66	150.11	150.46	155.67	150.57	99.82%	99.45%	99.68%	103.13%	99.76%
36	150.17	148.06	149.38	156.33	150.78	99.49%	98.09%	98.97%	103.57%	99.90%
37	149.30	148.99	149.19	155.80	149.83	98.91%	98.71%	98.84%	103.22%	99.26%
38	149.80	149.61	149.74	150.42	142.61	99.25%	99.12%	99.20%	99.66%	94.48%
39	150.51	149.74	150.24	149.88	141.57	99.72%	99.21%	99.53%	99.30%	93.79%
40	154.41	155.39	154.74	149.45	141.23	102.30%	102.95%	102.52%	99.02%	93.57%
41	151.31	151.41	151.35	148.83	140.67	100.25%	100.31%	100.27%	98.60%	93.20%
42	146.18	147.15	146.51	148.61	140.42	96.84%	97.49%	97.07%	98.46%	93.03%
43	142.87	141.65	142.36	148.33	139.63	94.65%	93.84%	94.32%	98.27%	92.51%
44	141.76	140.79	141.38	147.75	139.37	93.92%	93.28%	93.67%	97.89%	92.34%
45	140.82	140.39	140.65	147.10	139.20	93.30%	93.01%	93.18%	97.46%	92.22%

(\*) 150.939 EUR conform Art. 7 [1] al Reg. [UE] nr. 1308/2013



EVOLUȚIA SĂPTĂMÂNALĂ A PREȚULUI CLASA "E" ÎN UE27 ȘI ÎN CÂTEVA STATE MEMBRE

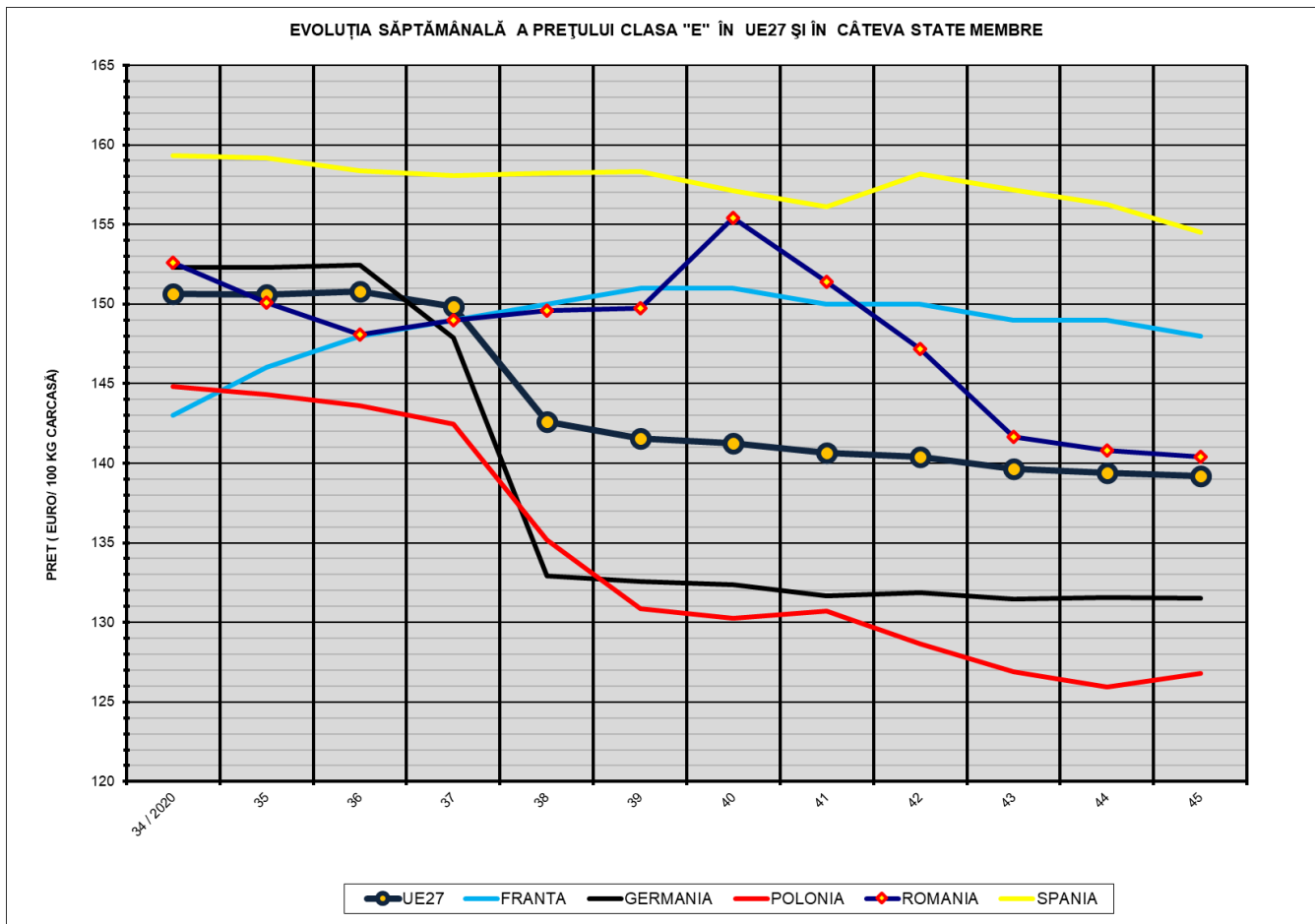

COMPARAȚII DE PREȚURI											
SĂPT 45 / 2020	UE27	FR	DE	PL	RO	ES	RO vs UE27	RO vs FR	RO vs DE	RO vs PL	RO vs ES
	139.20 €	148.00 €	131.50 €	126.82 €	140.39 €	154.52 €	1.19 € 0.9%	-7.61 € -5.1%	8.89 € 6.8%	13.57 € 10.7%	-14.13 € -9.1%



PREȚUL CARCASELOR DIN CLASA "E" ÎN STATELE MEMBRE (FĂRĂ ITALIA, MALTA)  
VERSUS PREȚUL UE27 ÎN SĂPTĂMÂNA 2 - 8 NOIEMBRIE 2020

