

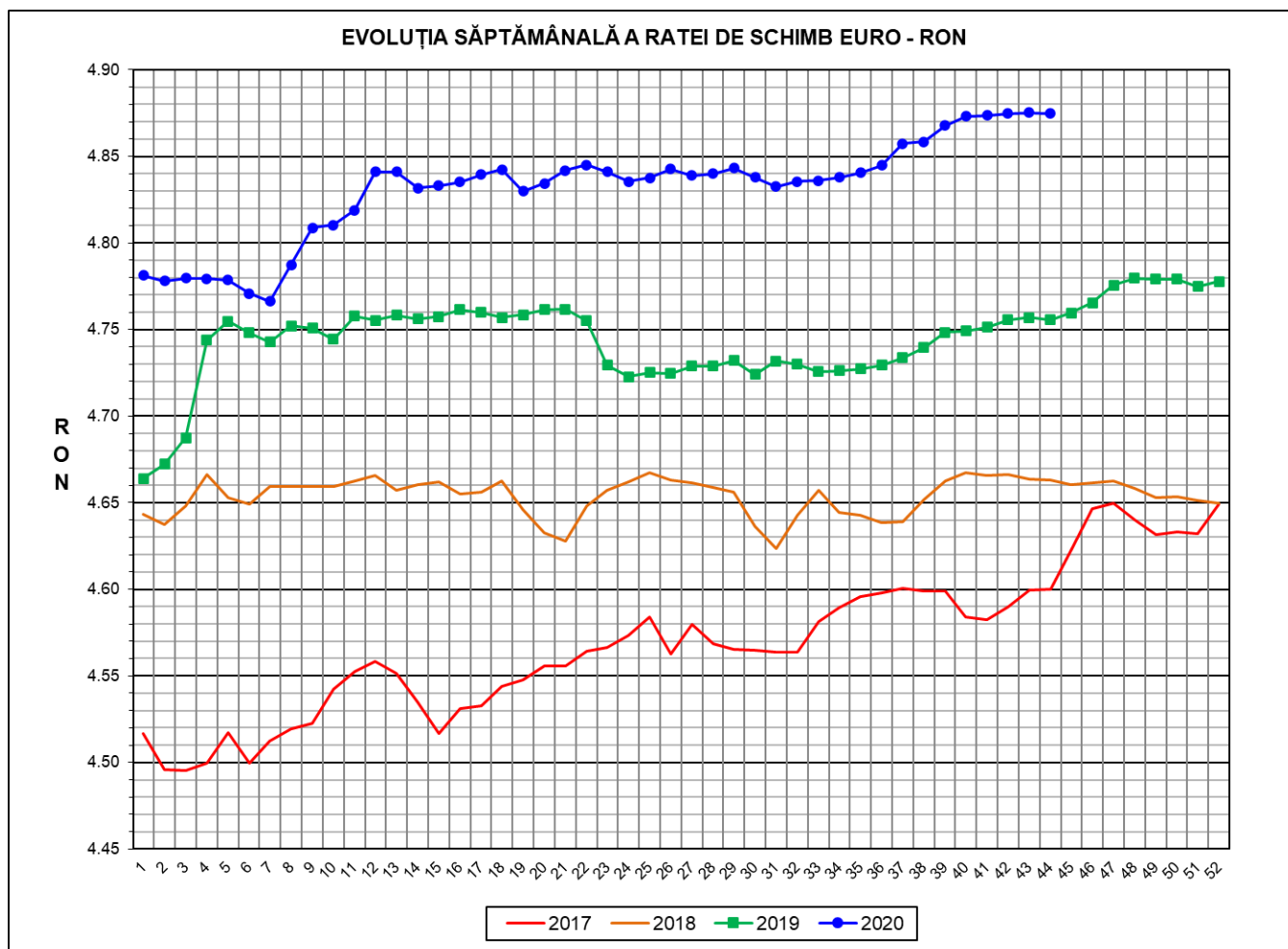

# Prețul de piață al porcilor la intrarea în abator Săptămâna 44 (26 octombrie – 1 noiembrie 2020)



<b>RATA DE SCHIMB EURO - RON</b>			
<b>SĂPT 44 / 2020</b>	<b>VARIAȚIE</b>		
	<b>1 SĂPT</b>	<b>4 SĂPT</b>	<b>1 AN</b>
<b>1€ = 4.8746 RON</b>	<b>-0.01%</b>	<b>0.03%</b>	<b>2.50%</b>

**SITUAȚIA CARCASELOR DE PORCINE CLASIFICATE  
ÎN FUNCȚIE DE PROVENIENȚA PORCILOR SACRIFICAȚI  
IN SĂPTĂMÂNA 26 OCTOMBRIE - 1 NOIMBRIE 2020**

		NUMĂR CARCASE	% DIN TOTAL
PROVENIENȚĂ PORCI SACRIFICAȚI	TRANZACȚII COMERCIALE ÎNȚRE ABATOARE ȘI	43,082	53.68
	FERME PROPRII ALE ABATOARELOR	28,572	35.60
	PRESTĂRI SERVICII	8,604	10.72
<b>TOTAL CARCASE CLASIFICATE CU GREUTATEA CALDĂ 50 - 120 KG</b>		<b>80,258</b>	<b>100.00</b>
DIN CARE DIN COMERȚ INTRACOMUNITAR		4,314	5.38

Situația porcilor proveniți din tranzacții comerciale  
între abatoare și furnizori care fac obiectul raportării prețurilor  
în săptămâna 26 octombrie - 1 noiembrie 2020

Tip preț la intrarea în abator		Carcase cu greutatea caldă 60 - 120 kg			
		SEUROP		d.c. S+E	
		nr	% din total carcase clasificate	nr	% din total carcase
De bază pentru 56% carne macră	în carcasă	434	0.5%	428	0.5%
	în viu	2,867	3.6%	2,618	3.3%
Forfetar în viu		39,630	49.4%	37,358	46.5%
Total		42,931	53.5%	40,404	50.3%

Carcase incluse în raportul național de prețuri pentru DG AGRI

## Prețul de piață al porcilor în săptămâna 26 octombrie - 1 noiembrie 2020

Clasa	% carne macră	Număr porci	% din total porci	Procent mediu carne macră	Greutate medie (kg)		Preț mediu (RON / 100 kg)	
					vie	carcasă caldă – 2%	viu	carcasă caldă – 2%
S	≥ 60	25,159	58.60	62.3	111.8	85.9	530.96	691.00
E	55 - 59.9	15,245	35.51	58.1	115.6	88.8	526.88	686.30
U	50 - 54.9	2,192	5.11	53.2	117.5	90.5	519.62	674.41
ROP	< 50	335	0.78	46.8	116.7	90.5	498.71	643.00
<b>TOTAL</b>		<b>42,931</b>	<b>100.00</b>	<b>60.2</b>	<b>113.5</b>	<b>87.2</b>	<b>528.63</b>	<b>688.04</b>

**EVOLUȚIA SĂPTĂMÂNĂLĂ ÎN ULTIMUL AN A PREȚULUI DE PIAȚĂ ȘI A GREUTĂȚII ÎN VIU A PORCILOR LA INTRAREA ÎN ABATOR**

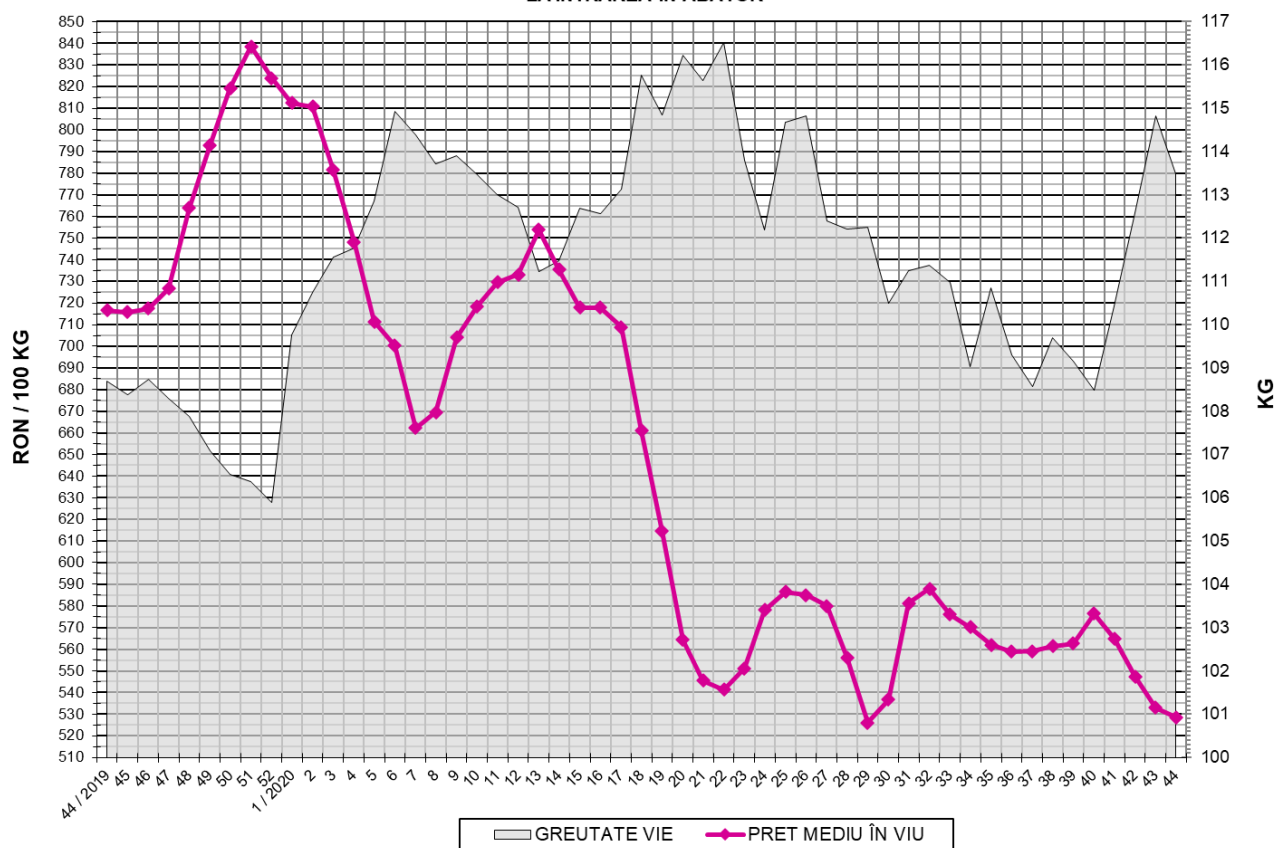



EVOLUȚIA SĂPTĂMÂNALĂ A PREȚULUI DE PIAȚĂ ÎN VIU AL PORCILOR ÎN ROMÂNIA (1)

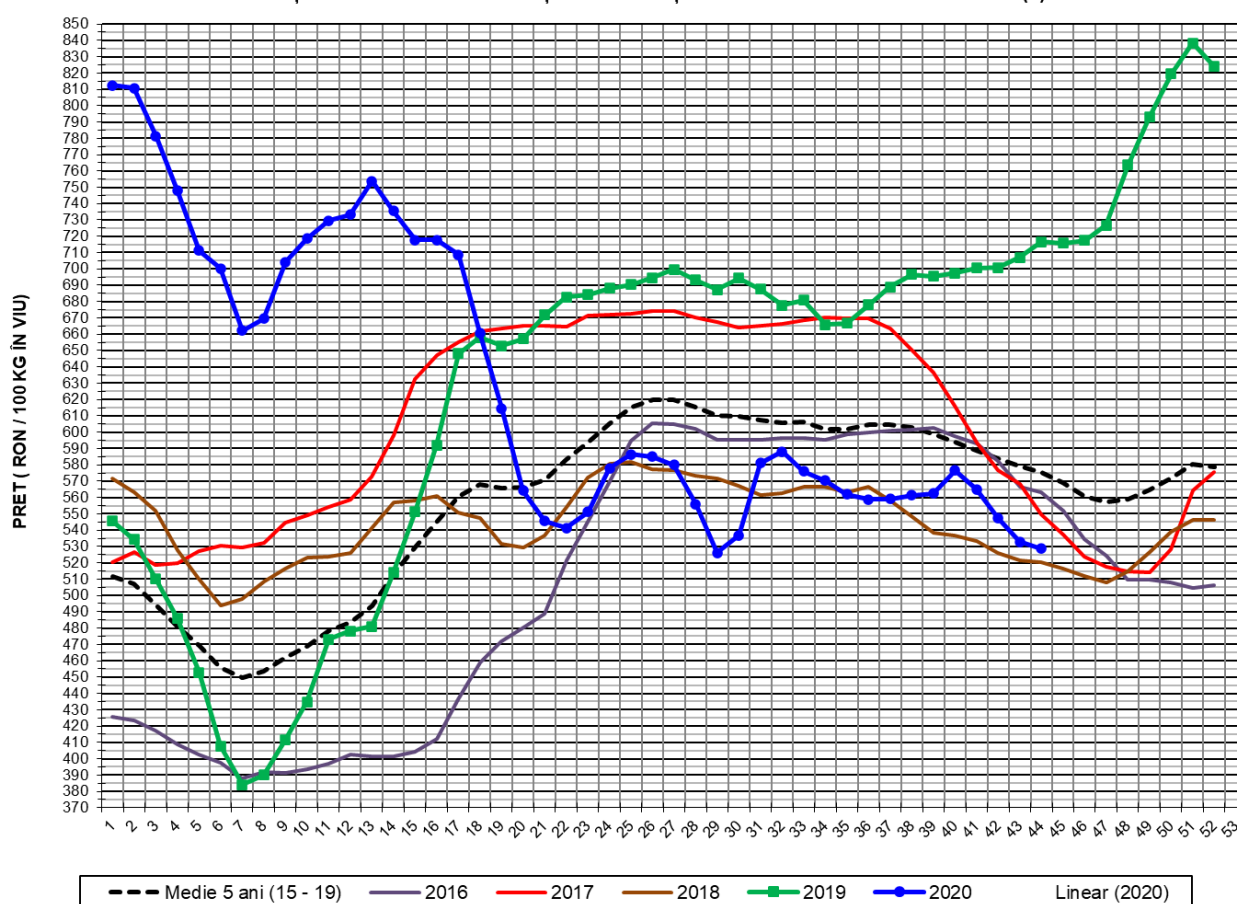

PREȚ ÎN VIU				
SĂPT 44 / 2020	VARIAȚIE			
	1 SĂPT	4 SĂPT	1 AN	MEDIE 5 ANI (2015 - 2019)
528.63 RON	-0.83%	-8.30%	-26.24%	-8.12%

EVOLUȚIA SĂPTĂMÂNALĂ A PREȚULUI DE PIAȚĂ ÎN VIU AL PORCILOR ÎN ROMÂNIA (2)

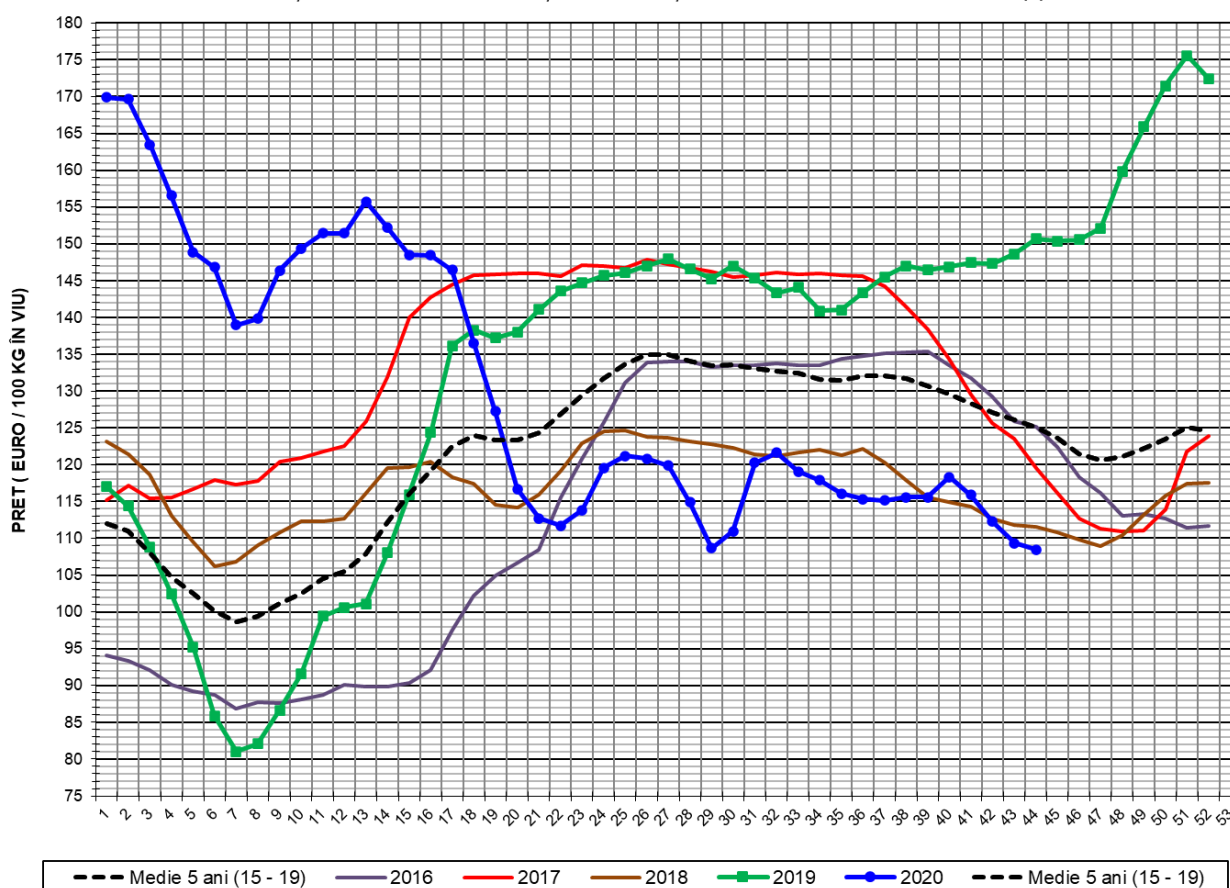

PREȚ ÎN VIU				
SĂPT 44 / 2020	VARIAȚIE			
	1 SĂPT	4 SĂPT	1 AN	MEDIE 5 ANI (2015 - 2019)
108.45 €	-0.81%	-8.33%	-28.04%	-13.34%



PREȚUL CARCASELOR DE PORCINE CALITATEA STANDARD - CLASELE "S" & "E"  
ÎN SĂPTĂMÂNA 26 OCTOMBRIE - 1 NOIEMBRIE 2020

% CARNE MACRĂ		NUMĂR PORCI	% CUMULATIV DIN TOTAL PORCI	GREUTATE (KG)		PREȚ MEDIU (RON/ 100 KG)	
NIVEL GRILA PREȚURI	MEDIE			VIE	CARCASA CALDĂ - 2%	VIU	CARCASA CALDĂ - 2%
≥64	65.1	4,100	9.55	110.04	84.71	535.20	695.23
63	63.4	3,588	17.91	110.60	85.07	530.53	689.70
62	62.4	5,162	29.93	111.13	85.24	530.61	691.78
61	61.4	6,225	44.43	112.21	86.12	529.82	690.32
60	60.5	6,084	58.60	113.87	87.56	529.88	689.05
59	59.5	5,016	70.29	113.88	87.28	529.69	691.18
58	58.5	4,077	79.78	115.92	88.87	527.34	687.86
57	57.5	2,865	86.46	116.37	89.50	525.85	683.73
56	56.5	1,959	91.02	117.18	90.19	523.51	680.19
55	55.5	1,328	94.11	117.11	90.20	522.38	678.24
54	54.5	816	96.01	116.98	90.02	521.48	677.64
53	53.5	555	97.31	117.73	90.84	517.88	671.17
52	52.5	370	98.17	118.36	91.19	519.69	674.58
51	51.5	284	98.83	117.06	90.00	522.02	678.99
≤50	48.1	502	100.00	117.08	90.75	503.24	649.21
MEDIE	60.2	42,931	100.00	113.48	87.19	528.63	688.04

Culorile de fond ale rândurilor din tabelul de mai sus au legătură cu grila de prețuri.

EVOLUȚIA SĂPTĂMÂNALĂ A PREȚULUI DE PIAȚĂ AL CARCASELOR - CLASELE "S" & "E" ÎN ROMÂNIA (1)

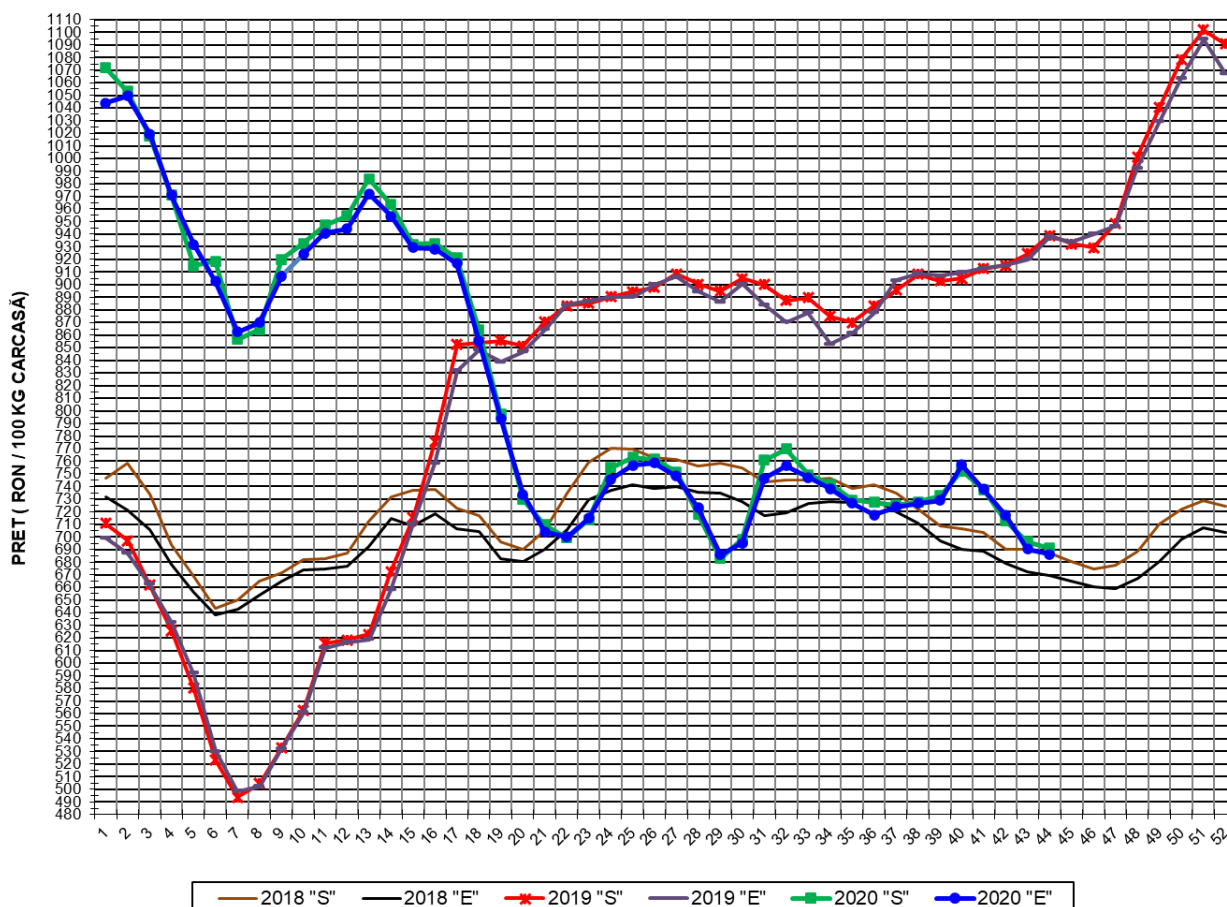

**PREȚ NAȚIONAL CARCASE  
CALITATEA STANDARD - CLASELE "S" & "E"**

CLASA	PREȚ SĂPT 44 / 2020	VARIAȚIE		
		1 SĂPT	4 SĂPT	1 AN
S	691.00 RON	-0.79%	-8.17%	-26.41%
E	686.30 RON	-0.62%	-9.36%	-26.84%

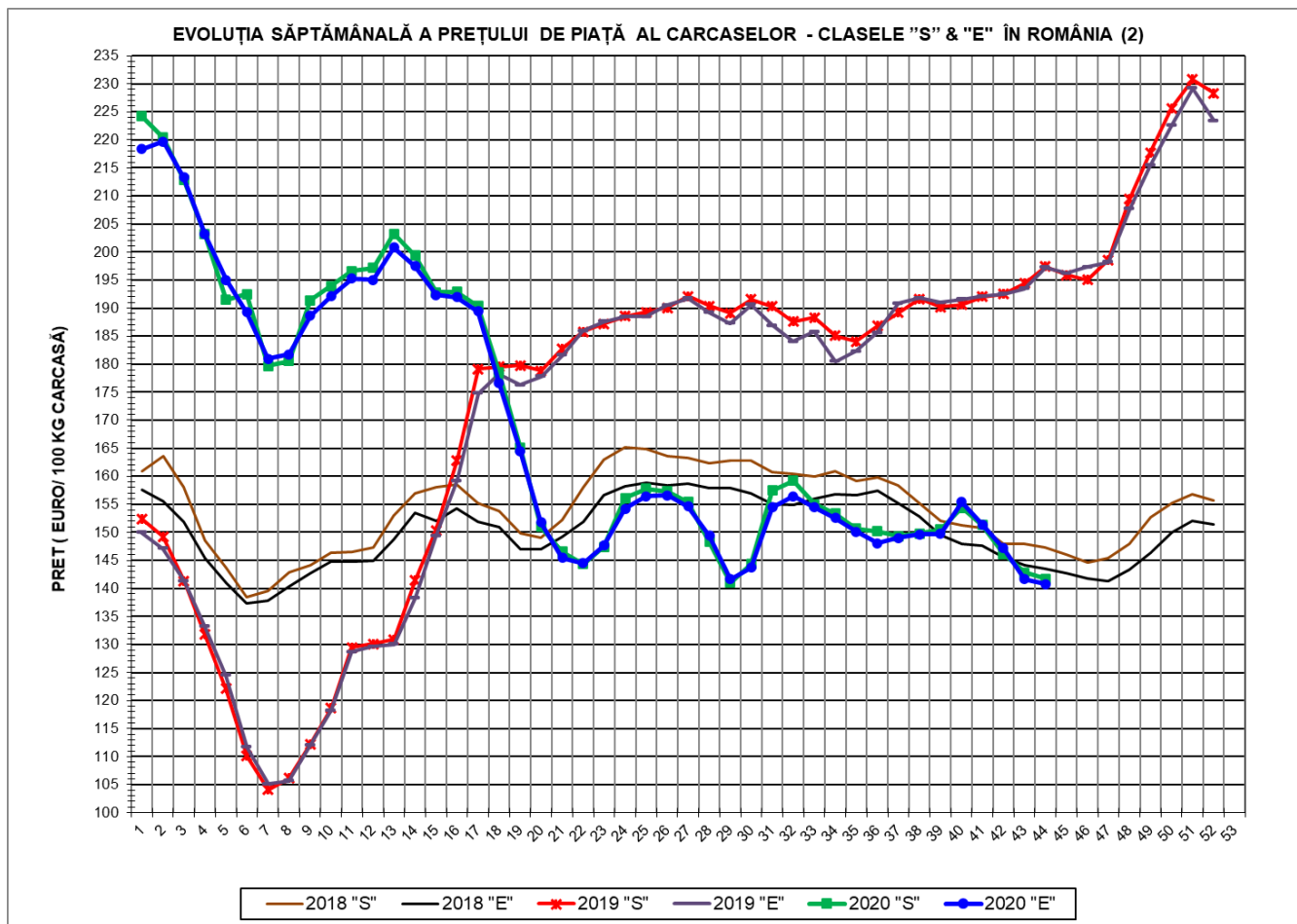

<b>PREȚ NAȚIONAL CARCASE</b>				
<b>CALITATEA STANDARD - CLASELE "S"&amp;"E"</b>				
<b>CLASA</b>	<b>PREȚ SAPT 44 / 2020</b>	<b>VARIAȚIE</b>		
		<b>1 SĂPT</b>	<b>4 SĂPT</b>	<b>1 AN</b>
<b>S</b>	<b>141.76 €</b>	<b>-0.78%</b>	<b>-8.20%</b>	<b>-28.20%</b>
<b>E</b>	<b>140.79 €</b>	<b>-0.61%</b>	<b>-9.39%</b>	<b>-28.62%</b>





**% PREȚ DE PIAȚĂ ÎN ROMÂNIA ȘI ÎN UE27 vs PRAGUL (PREȚUL) DE REFERINȚĂ UE27**

SAPTAMANA	PREȚ (EUR)					% PREȚ vs PRAGUL (PREȚUL) DE REFERINȚĂ UE27 (*)				
	ROMÂNIA			UE28		ROMÂNIA			UE28	
	"S"	"E"	"S" + "E"	"S"	"E"	"S"	"E"	"S" + "E"	"S"	"E"
18 / 2020	178.47	176.63	177.77	175.39	171.76	118.24%	117.02%	117.78%	116.27%	113.83%
19	165.04	164.40	164.81	168.38	164.51	109.34%	108.92%	109.19%	111.55%	108.99%
20	150.98	151.79	151.27	162.44	158.37	100.03%	100.56%	100.22%	107.62%	104.93%
21	146.56	145.45	146.15	161.34	159.42	97.10%	96.36%	96.83%	106.89%	105.62%
22	144.34	144.50	144.40	163.32	162.91	95.63%	95.74%	95.67%	108.20%	107.93%
23	147.44	147.66	147.52	164.58	163.47	97.68%	97.83%	97.74%	109.04%	108.30%
24	156.10	154.22	155.39	165.09	163.37	103.42%	102.17%	102.95%	109.37%	108.24%
25	157.78	156.46	157.27	164.12	161.62	104.53%	103.66%	104.19%	108.73%	107.08%
26	157.27	156.63	157.03	165.54	162.44	104.20%	103.77%	104.03%	109.67%	107.62%
27	155.37	154.62	155.08	163.25	158.92	102.94%	102.44%	102.75%	108.16%	105.29%
28	148.29	149.37	148.70	159.38	153.69	98.25%	98.96%	98.51%	105.59%	101.83%
29	140.99	141.66	141.24	155.51	148.22	93.41%	93.85%	93.57%	103.03%	98.20%
30	144.30	143.72	144.09	155.21	149.88	95.60%	95.22%	95.46%	102.83%	99.30%
31	157.45	154.43	156.31	155.99	150.73	104.31%	102.31%	103.56%	103.35%	99.86%
32	159.19	156.41	158.15	155.50	151.03	105.47%	103.63%	104.78%	103.02%	100.06%
33	155.00	154.48	154.80	155.24	150.88	102.69%	102.35%	102.56%	102.85%	99.96%
34	153.36	152.60	153.07	155.54	150.62	101.60%	101.10%	101.41%	103.05%	99.79%
35	150.66	150.11	150.46	155.67	150.57	99.82%	99.45%	99.68%	103.13%	99.76%
36	150.17	148.06	149.38	156.33	150.78	99.49%	98.09%	98.97%	103.57%	99.90%
37	149.30	148.99	149.19	155.80	149.83	98.91%	98.71%	98.84%	103.22%	99.26%
38	149.80	149.61	149.74	150.42	142.61	99.25%	99.12%	99.20%	99.66%	94.48%
39	150.51	149.74	150.24	149.88	141.57	99.72%	99.21%	99.53%	99.30%	93.79%
40	154.41	155.39	154.74	149.45	141.23	102.30%	102.95%	102.52%	99.02%	93.57%
41	151.31	151.41	151.35	148.83	140.67	100.25%	100.31%	100.27%	98.60%	93.20%
42	146.18	147.15	146.51	148.61	140.42	96.84%	97.49%	97.07%	98.46%	93.03%
43	142.87	141.65	142.36	148.33	139.63	94.65%	93.84%	94.32%	98.27%	92.51%
44	141.76	140.79	141.38	147.75	139.37	93.92%	93.28%	93.67%	97.89%	92.34%

(\*) 150.939 EUR conform Art. 7 [1] al Reg. [UE] nr. 1308/2013



EVOLUȚIA SĂPTĂMÂNALĂ A PREȚULUI CLASA "E" ÎN UE27 ȘI ÎN CÂTEVA STATE MEMBRE

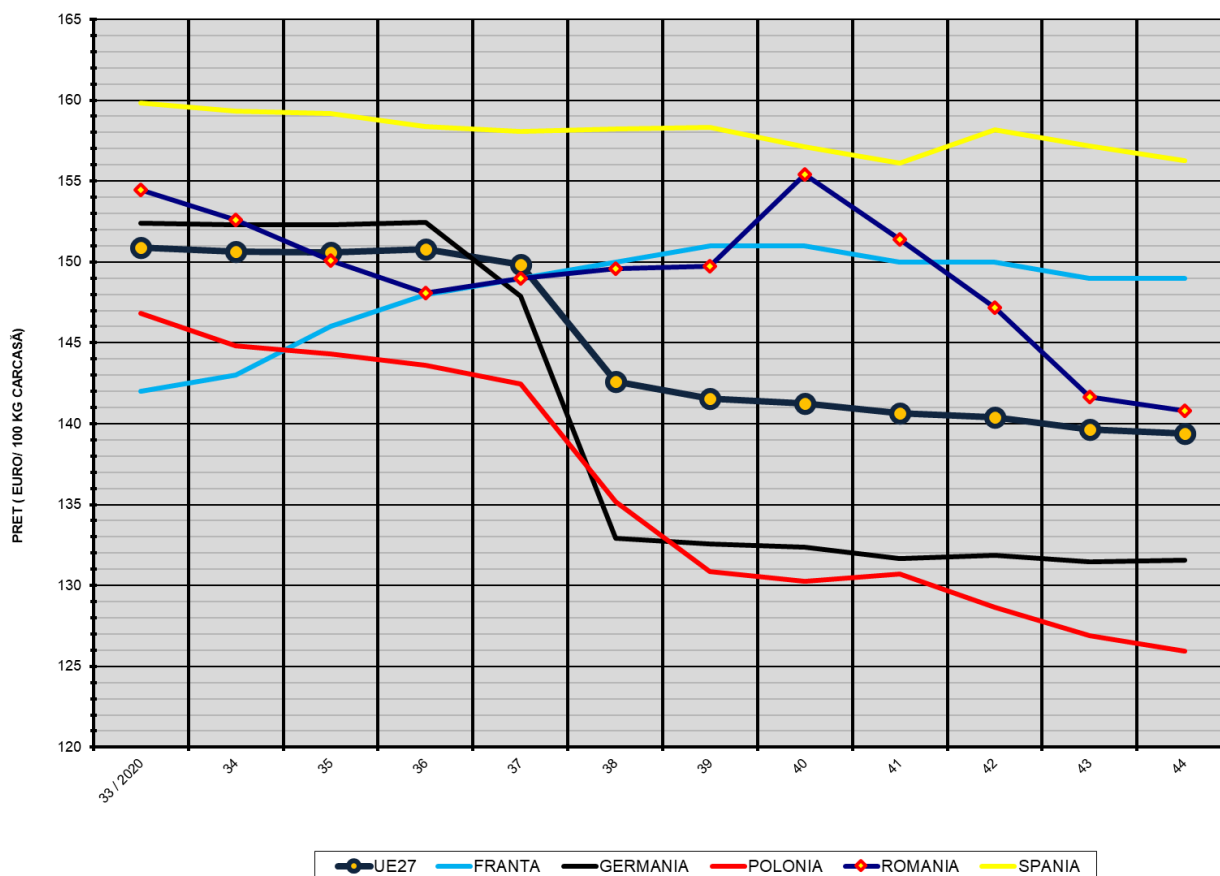

COMPARAȚII DE PREȚURI											
SĂPT 44 / 2020 =	UE27	FR	DE	PL	RO	ES	RO vs UE27	RO vs FR	RO vs DE	RO vs PL	RO vs ES
	139.37 €	149.00 €	131.54 €	125.96 €	140.79 €	156.25 €	1.42 € 1.0%	-8.21 € -5.5%	9.25 € 7.0%	14.83 € 11.8%	-15.46 € -9.9%



PREȚUL CARCASELOR DIN CLASA "E" ÎN STATELE MEMBRE (FĂRĂ ITALIA, MALTA)  
VERSUS PREȚUL UE27 ÎN SĂPTĂMÂNA 26 OCTOMBRIE - 1 NOIEMBRIE 2020

